



Bartscher
seit 1876

GROSSKÜCHEN-GERÄTE

2022

Liebe Kunden,

seit über 145 Jahren bieten wir Ihnen eine reichhaltige Auswahl an hochwertiger Küchentechnik zu einem fairen Preis- / Leistungsverhältnis.

In den aktuell herausfordernden Zeiten zeigt es sich, wie wichtig ein verlässlicher Partner ist, auf den man bei Bedarf setzen und der auch kurzfristig liefern kann.

Die Erweiterung der Logistikkapazitäten in den Jahren 2018 und 2019 macht sich nun bemerkbar in Form einer sehr hohen Lieferverfügbarkeit trotz der vielen Störungen in den Lieferketten.

Wir haben die Zeit der Pandemie gut genutzt, um Ihnen als Kunden das Sortiment noch weiter auf Ihre Bedürfnisse anzupassen.

Aufgrund einiger nicht stattfindender Messen im Jahr 2021 haben wir in unserem Werk in Salzkotten unseren Showroom neu gestaltet, so dass dieser optimal für digitale Veranstaltungen und Präsentationen genutzt werden kann. Auch offline ist dieser für unsere Kunden sehr gut nutzbar, um sich einen Überblick über das reichhaltige Sortiment zu verschaffen.

Besuchen Sie uns und lernen Sie uns und unser Sortiment kennen – vereinbaren Sie einen Termin!

Im Rahmen des Projektgeschäftes stehen Ihnen unsere Gebietsverkaufsleiter vor Ort und zwei kompetente Mitarbeiter im Werk in Salzkotten zur Verfügung, die Ihre Wünsche gerne aufnehmen und Ihnen mit Rat und Tat zu einer neuen Küche helfen. Einen Einblick in unser Projektgeschäft mit einigen Referenzprojekten finden Sie auf unserer neuen Homepage www.bartscher-projects.com

Wir freuen uns, Ihnen in diesem neuen Katalog 2022 unser reichhaltiges Sortiment zu präsentieren. Weitere Informationen, detaillierte Produktbeschreibungen, Bedienungsanleitungen, Explosionszeichnungen sowie weiteres Bildmaterial finden Sie auf unserer Homepage unter www.bartscher.com

Sollten Sie ein Schnäppchen suchen, so können Sie eine breite Auswahl an B-Waren und Restposten in unserem Webshop unter www.bartscher-warehouse.com finden.

Bei allen Fragen rund um unser Produktportfolio sprechen Sie uns an – wir stehen Ihnen gerne zur Verfügung.

Andreas Heumüller
Geschäftsführer

Detlev Domingos Schlünder
Vertriebsleiter Deutschland

AUSSTELLUNGS- UND SCHULUNGSZENTREN

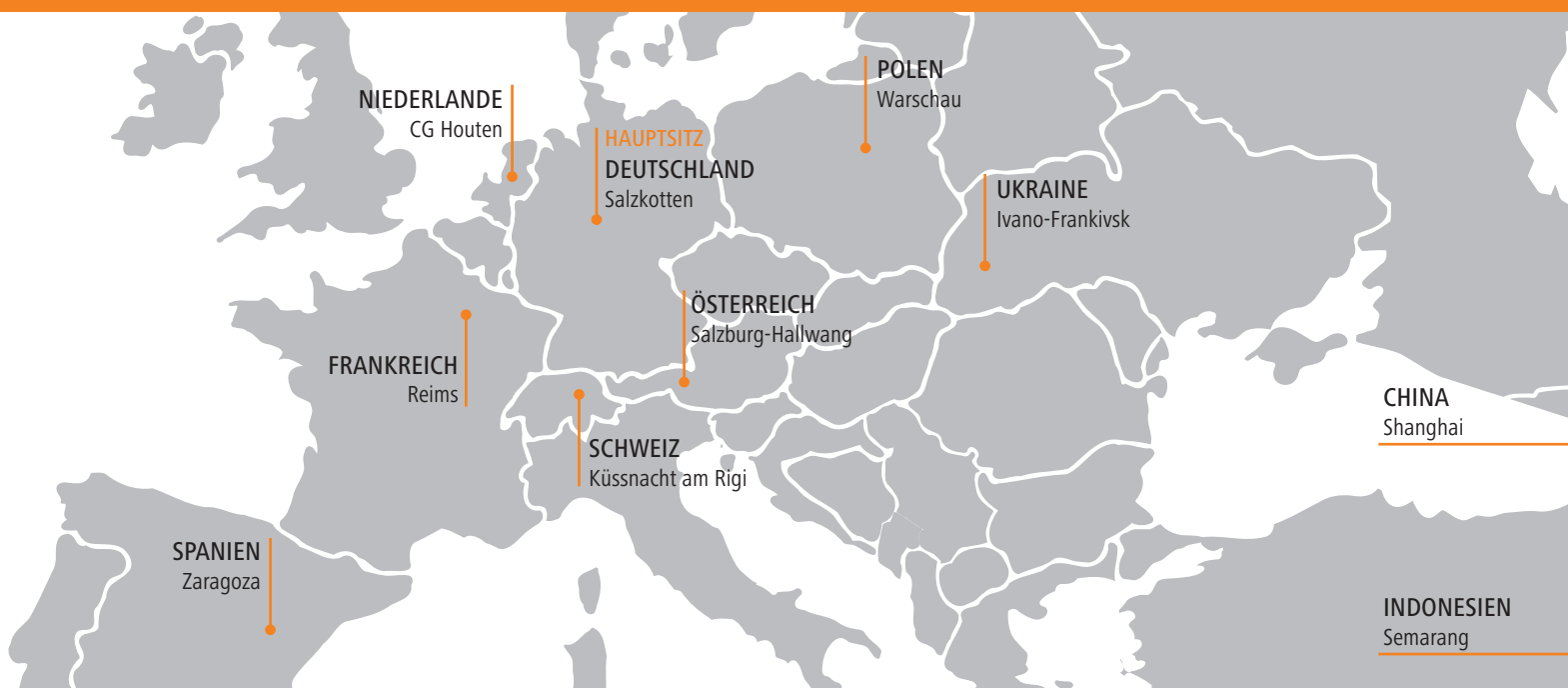

Besuchen Sie unsere Ausstellungen und erleben Sie die Bartscher-Geräte live. Terminvereinbarungen werden auch gerne telefonisch entgegengenommen.



MESSEKALENDER 2022

Auch 2022 zeigt Bartscher wieder deutlich Präsenz auf nationalen und internationalen Fachmessen.

Besuchen Sie unseren Stand auf einer dieser Leistungsschauen und profitieren Sie von der persönlichen und detaillierten Beratung unseres geschulten Messe-Personals.

Worauf Sie besonders gespannt sein dürfen: Wir präsentieren auf allen Messen auch wieder viele Produkt-Neuheiten, die Ihnen den Praxis-Alltag in der Großküche wesentlich erleichtern.

Für Ihre Jahresplanung haben wir Ihnen nebenstehend alle relevanten Messetermine aufgelistet.

| | | |
|----|------------------------------|---|
| 01 | 22. - 25. 31. - 01. | SIRHA EUROPAIN, Paris NORD GASTRO & HOTEL, Husum |
| 02 | 05. - 09. 27. - 02. | INTERGASTRA, Stuttgart EXPO SWEET, Warschau |
| 03 | 18. - 22. | INTERNORGA, Hamburg |
| 04 | 04. - 07. | HOSTELCO, Barcelona |
| 10 | 22. - 25. 25. - 28. NN | SÜDBACK, Stuttgart FHA, Singapur FORECH, Kiew |
| 11 | 05. - 09. | ALLES FÜR DEN GAST, Salzburg |

WEIL QUALITÄT SICH IMMER WIEDER AUSZEICHNET

ERFAHRUNG UND KOMPETENZ SEIT 1876

Seit der Unternehmensgründung im Jahr 1876 und im Zuge der geschäftlichen Erweiterung des Familienunternehmens in den letzten Jahrzehnten hat die Bartscher GmbH ihren Weg zu einem marktführenden Küchenausstatter in Deutschland konsequent ausgebaut.

GROSSKÜCHENTECHNIK VON BARTSCHER BEDEUTET FÜR SIE

- Die Sicherheit einer starken und bekannten Marke
- Das gute Gefühl von solider Qualität und exzellentem Service
- Die große Auswahl eines umfangreichen Produktsortiments
- Hervorragendes Preis-Leistungs-Verhältnis





UNSER PROJEKTMANAGEMENT

PRÄZISE PLANUNG | KOMPETENTE BEGLEITUNG

INDIVIDUELLE, PRAXISGERECHTE KONZEPTE

Planen Sie die Neueinrichtung einer Gastronomieküche oder spielen Sie mit dem Gedanken, den Kochbereich bedarfsgerecht anzupassen?

Bei der Realisierung Ihrer Vorstellungen begleiten wir Sie gerne – ob bei der Bedarfsanalyse und Funktionsermittlung, der Konzepterstellung und Projektplanung, ob im Angebotswesen oder bei der anschließenden Installationsplanung. Auch bei der Erstellung von Leistungsverzeichnissen stehen wir Ihnen gerne beratend zur Seite.

Sie können gerne auf unsere Projektteilung zurückgreifen, Ihnen steht dann jederzeit ein Team von erfahrenen Profis zur Verfügung.

Eine Mail genügt: projekt@bartscher.com

KUNDENNAH IN JEDER PHASE

Als Vollsortimenter bieten wir Ihnen alles aus einer Hand, was für die professionelle Gastronomieküche nützlich und hilfreich ist. Darüber hinaus stehen wir unseren Fachhandelspartnern wie auch Architekten und Planungsprofis mit Rat und Tat zur Seite.

Auf Wunsch begleiten wir Sie in enger Abstimmung in allen Phasen des Projektmanagements, zum Beispiel bei:

- Bedarfsanalyse
- Funktionsermittlung
- Konzepterstellung
- Projektplanung
- Angebotswesen
- Installationsplanung
- Leistungsverzeichnissen

ABGESTIMMT AUF IHRE PROGRAMME

Zur komfortablen und einfachen Planung stellen wir Ihnen dxf-Daten von unseren Katalog-Produkten zum Download bereit, die ganz einfach in jedes gängige CAD-Programm (auch AUTO-CAD) eingelesen werden können.

Die dxf-Datenbank finden Sie unter:

www.bartscher.com/de/Projektmanagement

Unsere Projektteilung steht Ihnen mit einem kompetenten Team auch im Außendienst gerne zur Verfügung.

Wir bieten Ihnen in jeder Phase Hilfestellung und Support. Fordern Sie uns!

www.bartscher-projects.com

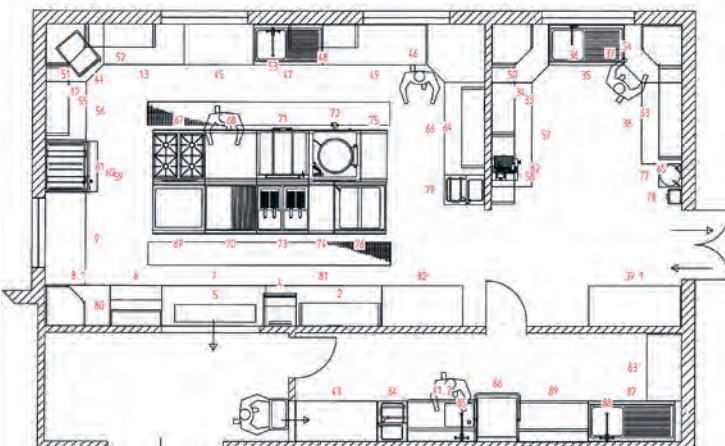



WICHTIGE INFORMATIONEN, FORMALE HINWEISE

Die Durchführung der Leistungen erfolgt zu unseren Allgemeinen Geschäftsbedingungen.
Die Angaben der Gerätegewichte verstehen sich ohne Verpackung sowie ohne Transportmittel (Europalette, Einwegpalette).

Technische Änderungen sowie Irrtümer vorbehalten.
Alle Preise in EURO zzgl. gesetzl. MwSt.
Alle Preisangaben stellen lediglich Empfehlungen dar.
Der Wiederverkäufer ist in der Festsetzung seiner Verkaufspreise frei.

REPARATUREN AN KLEINGERÄTEN:

Kleingeräte müssen grundsätzlich zur Reparatur in das Werk geschickt werden bzw. zu Ihrem Fachhandelspartner gebracht werden. Für weitere Fragen stehen Ihnen unsere Vertriebsmitarbeiter gerne zur Verfügung.

Aktuelle Informationen über neue Produkte und Aktionen finden Sie unter:
www.bartscher.com

UNSER SORTIMENT IM ÜBERBLICK

9 - 43

45 - 76

78 - 83

85 - 128

130 - 157

159 - 196

198 - 218

220 - 245

247 - 267

269 - 277

279 - 302

304 - 316

318 - 328

7

THERMIK-SERIEN

- ▶ Serie 600
- ▶ Serie 650
- ▶ Serie 700
- ▶ Serie 900

GARTECHNIK

- ▶ Heißluftöfen
- ▶ Kochkessel
- ▶ Salamander
- ▶ Herde
- ▶ Kochstation
- ▶ Snackpoint
- ▶ High-Speed-Ofen
- ▶ Kombidämpfer
- ▶ Sous-Vide-Garer
- ▶ Hockerkocher
- ▶ Multibräter
- ▶ Wokherde
- ▶ Kippbratpfannen
- ▶ Niedertemperaturgarer

PIZZA / PASTA

- ▶ Nudelkocher
- ▶ Pasta Maschinen
- ▶ Pizzaöfen
- ▶ Teigausrollmaschinen

SNACK / IMBISS

- ▶ Backwarenfritteusen
- ▶ Gaskocher
- ▶ Induktionswoks
- ▶ Multipfannen
- ▶ Tischbräter
- ▶ Würstchenwärmer
- ▶ Crêpe-Geräte
- ▶ Griddleplatten
- ▶ Kontaktgrills
- ▶ Paella
- ▶ Toaster
- ▶ Currywurstschneider
- ▶ Hot-Dog-Geräte
- ▶ Lavasteingrills
- ▶ Pommeswärmer
- ▶ Waffeleisen
- ▶ Elektro-Kocher
- ▶ Hähnchengrills
- ▶ Mikrowellen
- ▶ Pumpstationen
- ▶ Wassergrills
- ▶ Fritteusen
- ▶ Induktionskocher
- ▶ Multibräter
- ▶ Reiskocher
- ▶ Würstchen-Rollergrills

WARMHALTECHNIK / BUFFET

- ▶ Bain Maries
- ▶ Cerealienspender
- ▶ Speisenwärmer
- ▶ Wärmebrücken
- ▶ Brennpasten
- ▶ Chafing-Dishes
- ▶ Suppentöpfe
- ▶ Buffet-System
- ▶ Heiße Theken
- ▶ Tassenwärmer
- ▶ Buffetvitrienen
- ▶ Hotpots
- ▶ Tellerwärmer
- ▶ Buffetwagen, warm
- ▶ Speisenausgabewagen
- ▶ Warmhalteplatten

KÜHLTECHNIK

- ▶ Buffetwagen, kalt
- ▶ Eiswürfelbereiter
- ▶ Kühltsche
- ▶ Pizza-Saladetten
- ▶ Wandkühlregale
- ▶ Eisflockenbereiter
- ▶ Kalte Theken
- ▶ Kühlvitrienen
- ▶ Saladetten
- ▶ Weinkühlschränke
- ▶ Eismaschinen
- ▶ Kuchenvitrienen
- ▶ Kühlzellen
- ▶ Schockfroster
- ▶ Eistruhen
- ▶ Kühlaufsatzvitrienen
- ▶ Mini-Kühltsche
- ▶ Tiefkühlschränke
- ▶ Eisvitrienen
- ▶ Kühlschränke
- ▶ Mini-Kühlvitrienen
- ▶ Tiefkühltruhen

SPÜLTECHNIK

- ▶ Armaturen
- ▶ Haubenmaschinen
- ▶ Besteckpoliermaschinen
- ▶ Korbtransport-Spülmaschinen
- ▶ Geschirrspülmaschinen
- ▶ Spülkörbe
- ▶ Gläserpoliermaschinen
- ▶ Topf-Spülmaschinen
- ▶ Gläserspülmaschinen
- ▶ Wasseraufbereitungsanlagen

GETRÄNKE / CAFÉ / BAR

- ▶ Eis-Crusher
- ▶ Heißwasser-Spender
- ▶ Samowar
- ▶ Entsafter
- ▶ Kaffeemaschinen
- ▶ Wasserfiltersystem
- ▶ Getränke-Dispenser
- ▶ Kaffeemühlen
- ▶ Wasserkocher
- ▶ Glühweinzapfanlagen
- ▶ Milchaufschäumer
- ▶ Zitruspressen
- ▶ Glühweintöpfe
- ▶ Mixer / Blender

MÖBEL / EINRICHTUNGEN / OUTDOOR

- ▶ Ascher
- ▶ Terrassenheizer
- ▶ Dunstabzugshauben
- ▶ Tische / Bänke
- ▶ Edelstahlmöbel
- ▶ Menütafel
- ▶ Spülen / Spülcenter

TRANSPORT / LAGERUNG

- ▶ Abräumwagen
- ▶ Regale
- ▶ Servierwagen
- ▶ Siegelmaschinen
- ▶ Transportbehälter

VORBEREITUNG

- ▶ Aufschnittmaschinen
- ▶ Küchenmaschinen
- ▶ Vakuuiergeräte
- ▶ Cutter
- ▶ Küchenwaagen
- ▶ Fleischwölfe
- ▶ Salatschleudern
- ▶ Gemüseschneider
- ▶ Stabmixer
- ▶ Kartoffelschälmaschinen
- ▶ Teigknetmaschinen

KÜCHENZUBEHÖR

- ▶ Abfalleimer
- ▶ Gastronormbehälter
- ▶ Besteckbehälter
- ▶ Kochtöpfe
- ▶ Bratpfannen
- ▶ Messersterilisator
- ▶ Dönermesser
- ▶ Schneidebretter
- ▶ Flambierbrenner
- ▶ Zettelhalter

HOTEL-EQUIPMENT / HYGIENE & Co

- ▶ Absperrsysteme
- ▶ Hygienesäulen
- ▶ Seifenspender
- ▶ Desinfektionsmittelspender
- ▶ Händetrockner
- ▶ Handschuhspender
- ▶ Insektenvernichter
- ▶ Hotelhaartrockner
- ▶ Raumlufreiniger
- ▶ Hygieneschutz
- ▶ Reinigungsmittel

THERMIK-SERIEN

Wärmstens zu empfehlen: unsere Thermik-Geräte.
In dieser Rubrik finden Sie alles, was Sie für eine
perfekte Zubereitung Ihrer Speisen benötigen.

Serie 600



Serie 600 - Leistungsstarke Kochgeräte durch praktische Modulbauweise mit geringem Platzbedarf.

Aufbau und Ausstattung der Kochzeile nach Ihren Bedürfnissen.

Geräte aus hochwertigem Chromnickelstahl 18/10 stehen für lange Lebensdauer bei kompakter Ausführung.



▶ Aufsatzgeräte
Höhe ohne Kamin 290 mm
Höhe mit Kamin 425 mm



▶ 3,5 kW Brenner
▶ 6,0 kW Brenner



▶ Geräteverbindung mit Klemmstegen



▶ Aufsatzhauben für Serie 600 auf Anfrage lieferbar

Gasherd 600, B600, 4FL, EBO

1315563

UVP* 2.879,- €

GTIN 4015613547510



• Anzahl Kochstellen 4
• Verteilung Kochstellen 2 x 3,5 kW (vorne), 2 x 6 kW (hinten)



• Pilotflamme Ja



• Backofen-Art Elektro

• Backofen-Funktionen Umluft

Grill

Ober- /Unterhitze

Backofen-Volumen 58 Liter

Temperaturbereich 50 °C bis 250 °C

Anschlusswert Backofen 2,2 kW | 230 V | Steckerfertig

Inklusive 1 Rost

1 Backblech

Gas-Art Flüssiggas (50 mbar)

Erdgasdüsen H (20 mbar) und L (20 mbar) sind beigelegt

19 kW

Maße B 600 x T 600 x H 900 mm

Gewicht 58,5 kg

Elektroherd 600, B600, 4PL, EB

131764

UVP* 2.598,- €

GTIN 4015613547527



• Anzahl Kochstellen 4

• Größe Kochstellen Ø 185 mm

• Verteilung Kochstellen 4 x 2 kW



• Backofen-Art Elektro

• Backofen-Funktionen Umluft

Grill

Ober- /Unterhitze

Backofen-Volumen 58 Liter

Temperaturbereich 50 °C bis 250 °C

Backofen-Anschlusswert 2,2 kW

Inklusive 1 Rost

1 Backblech

Anschlusswert 10,2 kW | 400 V | 50 Hz

Geräte-Anschluss 3 NAC

Maße B 600 x T 600 x H 900 mm

Gewicht 58 kg



- Anzahl Kochstellen: 4
- Größe Kochstellen: 2 x Ø 230 mm, 1 x Ø 180 mm, 1 x Ø 145 mm
- Verteilung Kochstellen: 2 x 2,5 kW, 1 x 1,8 kW, 1 x 1,2 kW
- Backofen-Art: Elektro
- Backofen-Funktionen: Umluft, Grill, Ober- /Unterhitze
- Backofen-Volumen: 58 Liter
- Temperaturbereich: 50 °C bis 250 °C
- Backofen-Anschlusswert: 2,2 kW
- Inklusive: 1 Rost, 1 Backblech
- Anschlusswert: 10,2 kW | 400 V | 50 Hz
- Geräte-Anschluss: 3 NAC
- Maße: B 600 x T 600 x H 900 mm
- Gewicht: 58 kg

Zubehör

Backblech MF6430

- Maße: B 435 x T 352 x H 30 mm
- Gewicht: 1,02 kg
- GTIN: 4015613702148

206203

UVP* 44,- €

Backofenrost

- Maße: B 442 x T 373 x H 26 mm
- Gewicht: 0,89 kg
- GTIN: 4015613769073

132648

UVP* 49,- €



► Reinigungsmittel
Katalogseite 318

Gasherd 600, 2FL



- Pilotflamme
- Gas-Art: Ja
- Flüssiggas (50 mbar)
- Erdgasdüsen H (20 mbar) und L (20 mbar) sind beigelegt

| | Anzahl Kochstellen | Verteilung Kochstellen | Anschlusswert | Maße | Gewicht | Art.-Nr. | UVP* | GTIN |
|----------------------------|--------------------|---|---------------|----------------------------------|---------|----------|-----------|---------------|
| Gasherd 600, 2FL | 2 | 1 x 3,5 kW (vorne) 1 x 6 kW (hinten) | 9,5 kW | B 400 mm T 600 mm H 290 mm | 19,5 kg | 1317433 | 1.079,- € | 4015613547541 |
| Gasherd 600, B600, 4FL, TG | 4 | 2 x 3,5 kW (vorne) 2 x 6 kW (hinten) | 19 kW | B 600 mm T 600 mm H 290 mm | 30,3 kg | 1317463 | 1.649,- € | 4015613547558 |

Elektroherd 600 2PLTG



- Größe Kochstellen: Ø 180 mm
- Art der Kochstellen: Blitzkochplatten

| | Anzahl Kochstellen | Verteilung Kochstellen | Anschlusswert | Geräte-Anschluss | Maße | Gewicht | Art.-Nr. | UVP* | GTIN |
|-------------------------------|--------------------|------------------------|------------------------|------------------|----------------------------------|---------|----------|-----------|---------------|
| Elektroherd 600 2PLTG | 2 | 2 x 2 kW | 4 kW 400 V 50 Hz | 2 NAC | B 400 mm T 600 mm H 290 mm | 15,2 kg | 131723 | 769,- € | 4015613690094 |
| Elektroherd 600 B600, 4PL, TG | 4 | 4 x 2 kW | 8 kW 400 V 50 Hz | 3 NAC | B 600 mm T 600 mm H 290 mm | 29,6 kg | 131734 | 1.249,- € | 4015613310008 |

Elektroherd 600, 2 Felder, TG



- Art der Kochstellen
- Geräte-Anschluss

Glaskeramik
3 NAC



| | Anzahl Kochstellen | Verteilung Kochstellen | Anschlusswert | Maße | Gewicht | Art.-Nr. | UVP* | GTIN |
|-------------------------------|--------------------|--|-----------------------------|----------------------------------|---------|----------|-----------|---------------|
| Elektroherd 600, 2 Felder, TG | 2 | 1 x 2,5 kW 1 x 1,8 kW | 4,3 kW 400 V 50/60 Hz | B 400 mm T 600 mm H 290 mm | 17 kg | 131800 | 1.698,- € | 4015613418193 |
| Elektroherd 600, 4 Felder, TG | 4 | 2 x 2,5 kW 1 x 1,8 kW 1 x 1,2 kW | 8 kW 400 V 50/60 Hz | B 600 mm T 600 mm H 290 mm | 25 kg | 131850 | 2.679,- € | 4015613418209 |

Bain Marie 600, B400, TG



- Tiefe GN-Behälter max.
- Temperaturbereich
- Wasserablaufhahn
- Nicht im Lieferumfang enthalten

150 mm
30 °C bis 85 °C
Ja
GN-Behälter
Zwischenstege



| | Beckengröße, GN-Format | Anschlusswert | Maße | Gewicht | Art.-Nr. | UVP* | GTIN |
|--------------------------|--------------------------|--------------------------|----------------------------------|---------|----------|-----------|---------------|
| Bain Marie 600, B400, TG | 3 x 1/4 GN | 1,4 kW 230 V 50 Hz | B 400 mm T 600 mm H 290 mm | 17,6 kg | 131760 | 1.209,- € | 4015613310084 |
| Elektro-Wasserbad | 1 x 1/1 GN 2 x 1/4 GN | 2,8 kW 230 V 50 Hz | B 600 mm T 600 mm H 290 mm | 28 kg | 131770 | 1.519,- € | 4015613310091 |

Arbeitselement 600, B400, SL



- Anzahl Schubladen

1

| | Maße Schublade | Maße | Gewicht | Art.-Nr. | UVP* | GTIN |
|------------------------------|--------------------------|----------------------------------|---------|----------|---------|---------------|
| Arbeitselement 600, B400, SL | B 320 x T 480 x H 180 mm | B 400 mm T 600 mm H 290 mm | 28 kg | 131905 | 689,- € | 4015613548005 |
| Arbeitselement 600, B600, SL | B 520 x T 480 x H 180 mm | B 600 mm T 600 mm H 290 mm | 30 kg | 131915 | 829,- € | 4015613548012 |

Fritteuse 600, B400, 6L



• Fettablasshahn

Ja



| | Anzahl Becken | Beckeninhalt | Anzahl Körbe | Heizelement | Anschlusswert | Geräte-Anschluss | Maße | Gewicht | Art.-Nr. | UVP* | GTIN |
|---------------------------|---------------|--------------|-------------------------------|-------------------|-----------------------------|------------------|----------------------------------|---------|---------------|-----------|---------------|
| Fritteuse 600, B400, 6L | 1 | 6 Liter | 1 | Fest installiert | 3,3 kW 230 V 50 Hz | Steckerfertig | B 400 mm T 600 mm H 290 mm | 17,8 kg | 131306 | 1.319,- € | 4015613309699 |
| Fritteuse 600, B600, 2x6L | 2 | 6 Liter | 2 | Fest installiert | 6,6 kW 400 V 50/60 Hz | 3 NAC | B 600 mm T 600 mm H 290 mm | 29 kg | 131413 | 2.329,- € | 4015613433264 |
| Fritteuse 600, B400, 8L | 1 | 8 Liter | 1 | Heraus-schwenkbar | 6,3 kW 400 V 50 Hz | 3 NAC | B 400 mm T 600 mm H 290 mm | 21 kg | 131415 | 1.798,- € | 4015613433240 |
| Fritteuse 600, B600, 2x8L | 2 | 8 Liter | 3 (1 x groß, 2 x klein) | Heraus-schwenkbar | 12,6 kW 400 V 50 Hz | 3 NAC | B 600 mm T 600 mm H 290 mm | 34 kg | 131425 | 2.998,- € | 4015613433257 |

Zubehör

Ersatzkorb Fritteuse 600, 6L

- Maße Korb: B 190 x T 270 x H 120 mm
- Maße: B 195 x T 490 x H 203 mm
- Gewicht: 0,75 kg
- GTIN: 4015613658681

131308

UVP* 82,- €

Ersatzkorb Fritteuse 600, 8L, kl.

- Maße Korb: B 110 x T 280 x H 100 mm
- Maße: B 111 x T 505 x H 203 mm
- Gewicht: 0,62 kg
- GTIN: 4015613658704

131418

UVP* 85,- €

Ersatzkorb Fritteuse 600, 8L, gr.

- Maße Korb: B 225 x T 275 x H 100 mm
- Maße: B 226 x T 495 x H 205 mm
- Gewicht: 0,8 kg
- GTIN: 4015613658711

131419

UVP* 92,- €

Fritteuse Gas 600, B400, 1x8L



• Beckeninhalt



• Fettablasshahn



• Gas-Art



8 Liter

Ja

Flüssiggas

Erdgasdüsen sind beigelegt

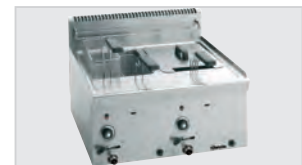

| | Anzahl Becken | Anzahl Körbe | Anschlusswert | Maße | Gewicht | Art.-Nr. | UVP* | GTIN |
|-------------------------------|---------------|-------------------------------|---------------|----------------------------------|---------|----------------|-----------|---------------|
| Fritteuse Gas 600, B400, 1x8L | 1 | 1 | 6,7 kW | B 400 mm T 600 mm H 290 mm | 25 kg | 1315113 | 2.289,- € | 4015613433028 |
| Fritteuse Gas 600, B600, 2x8L | 2 | 3 (1 x groß, 2 x klein) | 13,4 kW | B 600 mm T 600 mm H 290 mm | 42 kg | 1315213 | 3.898,- € | 4015613433271 |

Zubehör

Ersatzkorb Fritteuse 600, 8L, kl.

- Maße Korb: B 115 x T 290 x H 120 mm
- Maße: B 140 x T 520 x H 241 mm
- Gewicht: 0,69 kg
- GTIN: 4015613658728

131514

UVP* 68,- €

Ersatzkorb Fritteuse 600, 8L, gr.

- Maße Korb: B 227 x T 290 x H 120 mm
- Maße: B 228 x T 545 x H 232 mm
- Gewicht: 0,99 kg
- GTIN: 4015613658735

131515

UVP* 95,- €



▶ Fett-Entsorgungsbehälter
Frittierfett-Filter
Katalogseite 90

Griddleplatte 600, B400, glatt



- Material Bratfläche
- Temperaturbereich



Spezialstahl, hartverchromt
50 °C bis 320 °C



| | Ausführung Bratfläche | Maße Bratfläche | Anzahl Heizzonen | Anschluss- wert | Geräte- Anschluss | Maße | Gewicht | Art.-Nr. | UVP* | GTIN |
|------------------------------------|--------------------------|----------------------|---------------------|--------------------------|----------------------|----------------------------------|---------|----------|-----------|---------------|
| Griddleplatte 600, B400, glatt | Glatt | B 390 mm T 440 mm | 1 | 3,6 kW 230 V 50 Hz | Stecker- fertig | B 400 mm T 600 mm H 290 mm | 29,2 kg | 132115 | 2.119,- € | 4015613547572 |
| Griddleplatte 600, B600, glatt, HV | Glatt | B 590 mm T 440 mm | 2 | 7,2 kW 400 V 50 Hz | 3 NAC | B 600 mm T 600 mm H 290 mm | 47 kg | 132125 | 2.579,- € | 4015613547589 |
| Griddleplatte 600, B600, 1/2-1/2 | 1/2 glatt 1/2 gerillt | B 590 mm T 440 mm | 2 | 7,2 kW 400 V 50 Hz | 3 NAC | B 600 mm T 600 mm H 290 mm | 45 kg | 132255 | 2.229,- € | 4015613547596 |

Griddleplatte Gas 600, B400 glatt



- Material Bratfläche
- Ausführung Bratfläche
- Zünd-Art
- Gas-Art



Spezialstahl, hartverchromt
Glatt
Piezo-Zündung
Flüssiggas
Erdgasdüsen sind beigelegt



| | Maße Bratfläche | Anzahl Heizzonen | Anschlusswert | Maße | Gewicht | Art.-Nr. | UVP* | GTIN |
|------------------------------------|----------------------|---------------------|---------------|----------------------------------|---------|----------|-----------|---------------|
| Griddleplatte Gas 600, B400 glatt | B 390 mm T 440 mm | 1 | 4,6 kW | B 400 mm T 600 mm H 290 mm | 33,2 kg | 1311413 | 2.339,- € | 4015613547602 |
| Griddleplatte Gas 600, B600, glatt | B 590 mm T 440 mm | 2 | 7,6 kW | B 600 mm T 600 mm H 290 mm | 49 kg | 1311813 | 2.769,- € | 4015613547619 |

Zubehör

Verschluss-Stopfen

- Material: Kunststoff
- Durchmesser: 40 mm
- Maße: B 40 x T 40 x H 50 mm
- Gewicht: 0,07 kg
- GTIN: 4015613632384



132257

UVP* 79,- €

Kombi-Kratzer, gerade Klinge

- Ausgelegt für: Stahlplatten, Roste
- Eigenschaften: Klinge austauschbar
- Maße: B 110 x T 210 x H 30 mm
- Gewicht: 0,2 kg
- GTIN: 4015613605500



529712

UVP* 14,- €

Ersatzklinge Kombi-Kratzer

- Maße: B 10 x T 99 x H 1 mm
- Gewicht: 0,004 kg
- GTIN: 4015613658377



529723

UVP* 3,- €

Lavasteingrill, Gas, 600, B600

1317003

UVP* 2.519,- €

GTIN 4015613309972



- Grillrost-Art
- Grillrost höhenverstellbar
- Inklusive
- Gas-Art



- Anschlusswert
- Maße
- Gewicht

V-Rost (für Fleisch)
Ja
Lavasteine zur Erstbefüllung
Flüssiggas
Erdgasdüsen sind beigelegt
7,3 kW
B 600 x T 600 x H 290 mm
49 kg

Lavasteine 7kg

- Maße: B 310 x T 310 x H 95 mm
- Gewicht: 7 kg
- GTIN: 4015613182049



100611

UVP* 53,- €

Unterbau 600, B400, 2 SL

131954

UVP* 998,- €

GTIN 4015613310190



- Unterbau-Art
- Anzahl Schubladen
- Maße Schublade
- Füße höhenverstellbar
- Maße
- Gewicht



Schubladen
2
B 309 x T 500 x H 150 mm
Ja
B 400 x T 550 x H 580 mm
21 kg

Unterbau offen, 600, B400, ZB, CNS



- Füße höhenverstellbar

Ja



| | Unterbau-Art | Maße | Gewicht | Art.-Nr. | UVP* | GTIN |
|------------------------------------|--------------|----------------------------|---------|----------|---------|---------------|
| Unterbau offen, 600, B400, ZB, CNS | Offen | B 400 x T 550 x H 580 mm | 13,5 kg | 131924 | 449,- € | 4015613310138 |
| Unterbau offen, 600, B600, ZB, CNS | Offen | B 600 x T 550 x H 580 mm | 16 kg | 131926 | 475,- € | 4015613310145 |
| Unterbau offen, 600, B800, ZB, CNS | Offen | B 800 x T 550 x H 580 mm | 19 kg | 131925 | 595,- € | 4015613548067 |
| Unterbau 600, B400, 1T, ZB | Flügeltür | B 400 x T 550 x H 580 mm | 16 kg | 131944 | 629,- € | 4015613310169 |
| Unterbau 600, B600, 1T, ZB | Flügeltür | B 600 x T 550 x H 580 mm | 20 kg | 131946 | 665,- € | 4015613310176 |
| Unterbau 600, B1000, 1T, ZB | Flügeltür | B 1.000 x T 550 x H 580 mm | 29 kg | 131940 | 998,- € | 4015613310183 |

Zubehör

Geräteverbindungsleiste

- Material: CNS 18/10
- Maße: B 5 x T 530 x H 15 mm
- Gewicht: 0,12 kg
- GTIN: 4015613323787

132060

UVP* 37,- €

Serie 650



Serie 650 - Eine Kochserie für die Profi-Küche.

Sie zeichnet sich aus durch optimale Energieausnutzung, leistungsstarke Geräte und eine hohe Reinigungsfreundlichkeit. Durch die Modulbauweise ist sie leicht kombinierbar und variabel in der Anordnung. Der Geräteaufbau ist komplett aus Chromnickelstahl 18/10.



▶ Aufsatzgeräte
Höhe ohne Kamin 295 mm
Höhe mit Kamin 485 mm



▶ Elektro-Fritteuse mit
herausschwenkbarem Heizelement



▶ Geräteverbindung mit Klemmstegen



▶ Aufsatzhauben für Serie 650
auf Anfrage lieferbar

Gasherd 650, B700, 4FL, EBO

1151143

UVP* 3.429,- €

GTIN 4015613548760



• Anzahl Kochstellen 4



• Verteilung Kochstellen 2 x 3,5 kW, 2 x 5,5 kW



• Pilotflamme Ja

• Backofen-Art Elektro

• Backofen-Funktionen Umluft

• Gastronorm 1/1 GN

• Temperaturbereich 110 °C bis 280 °C

• Anschlusswert Backofen 4,2 kW | 400 V | 3 NAC

• Inklusive 1 Rost

1 Backblech

• Gas-Art Flüssiggas (50 mbar)
Erdgasdüsen H (20 mbar) und L (20 mbar)
sind beigelegt

18 kW

• Maße B 700 x T 650 x H 870 mm

• Gewicht 71,8 kg

Gasherd 650, B1100, 6FL, GBO

1151163

UVP* 4.469,- €

GTIN 4015613548869



• Anzahl Kochstellen 6



• Verteilung Kochstellen 3 x 3,5 kW, 3 x 5,5 kW



• Pilotflamme Ja

• Backofen-Art Gas

• Temperaturbereich 140 °C bis 280 °C

• Backofen-Anschlusswert 5 kW

• Inklusive 1 Rost

1 Backblech

• Gas-Art Flüssiggas (50 mbar)

Erdgasdüsen H (20 mbar) und L (20 mbar)
sind beigelegt

32 kW

• Maße B 1.100 x T 650 x H 870 mm

• Gewicht 100 kg

Elektroherd 650, B700, 4PL, EB

115058

UVP* 3.239,- €

GTIN 4015613548791



- Anzahl Kochstellen: 4
- Größe Kochstellen: 2 x Ø 220 mm, 2 x Ø 180 mm
- Verteilung Kochstellen: 2 x 2,6 kW, x 1,5 kW
- Backofen-Art: Elektro
- Backofen-Funktionen: Umluft
- Gastronorm: 1/1 GN
- Temperaturbereich: 110 °C bis 280 °C
- Backofen-Anschlusswert: 4,3 kW
- Inklusive: 1 Rost, 1 Backblech
- Anschlusswert: 12,4 kW | 400 V | 50/60 Hz
- Geräte-Anschluss: 3 NAC
- Maße: B 700 x T 650 x H 870 mm
- Gewicht: 70 kg

Elektroherd 650, B700, 4Felder, EBO

115059

UVP* 4.129,- €

GTIN 4015613548814



- Anzahl Kochstellen: 4
- Größe Kochstellen: 2 x Ø 220 mm, 1 Ø 180 mm, 1 x Ø 145 mm
- Verteilung Kochstellen: 2 x 2,5 kW, 1 x 1,8 kW, 1 x 1,2 kW
- Backofen-Art: Elektro
- Backofen-Funktionen: Umluft
- Gastronorm: 1/1 GN
- Temperaturbereich: 110 °C bis 280 °C
- Backofen-Anschlusswert: 4,2 kW
- Inklusive: 1 Rost, 1 Backblech
- Anschlusswert: 12,2 kW | 400 V | 50/60 Hz
- Geräte-Anschluss: 3 NAC
- Maße: B 700 x T 650 x H 870 mm
- Gewicht: 64 kg

Zubehör

Backblech Serie 650

- Maße: B 530 x T 490 x H 35 mm
- Gewicht: 2,24 kg
- GTIN: 4015613559339

115805

UVP* 185,- €

Backofenrost 650

- Maße: B 530 x T 490 x H 47 mm
- Gewicht: 1,71 kg
- GTIN: 4015613559322

105804

UVP* 98,- €



► Reinigungsmittel
Katalogseite 318

Gasherd 650, 2FL, TG



- Pilotflamme: Ja
- Gas-Art: Flüssiggas (50 mbar), Erdgasdüsen H (20 mbar) und L (20 mbar) sind beigelegt

| | Anzahl Kochstellen | Verteilung Kochstellen | Anschlusswert | Maße | Gewicht | Art.-Nr. | UVP* | GTIN |
|----------------------|--------------------|--------------------------|---------------|----------------------------------|---------|----------|-----------|---------------|
| Gasherd 650, 2FL, TG | 2 | 1 x 3,5 kW 1 x 5,5 kW | 9 kW | B 400 mm T 650 mm H 295 mm | 17 kg | 1151023 | 1.119,- € | 4015613548906 |
| Gasherd 650, 4FL, TG | 4 | 2 x 3,5 kW 2 x 5,5 kW | 18 kW | B 700 mm T 650 mm H 295 mm | 32,2 kg | 1151033 | 1.679,- € | 4015613548920 |

Elektroherd 650, B400, 2PL, TG



• Geräte-Anschluss

3 NAC



| | Anzahl Kochstellen | Größe Kochstellen | Verteilung Kochstellen | Anschlusswert | Maße | Gewicht | Art.-Nr. | UVP* | GTIN |
|--------------------------------|--------------------|------------------------------|--------------------------|-----------------------------|----------------------------------|---------|---------------|-----------|---------------|
| Elektroherd 650, B400, 2PL, TG | 2 | 1 x Ø 220 mm 1 x Ø 180 mm | 1 x 2,6 kW 1 x 1,5 kW | 4,1 kW 400 V 50/60 Hz | B 400 mm T 650 mm H 295 mm | 17,4 kg | 115005 | 998,- € | 4015613548937 |
| Elektroherd 650, B700, 4PL, TG | 4 | 2 x Ø 220 mm 2 x Ø 180 mm | 2 x 2,6 kW 2 x 1,5 kW | 8,2 kW 400 V 50/60 Hz | B 700 mm T 650 mm H 295 mm | 30,6 kg | 115007 | 1.509,- € | 4015613548944 |

Induktionsherd 1 FL, 650, B400



• Material Kochfläche

• Größe Kochstellen

• Geräte-Anschluss

Glas

Ø 220 mm

3 NAC



| | Anzahl Kochstellen | Verteilung Kochstellen | Anschlusswert | Maße | Gewicht | Art.-Nr. | UVP* | GTIN |
|--------------------------------|--------------------|------------------------|-------------------------|----------------------------------|---------|---------------|-----------|---------------|
| Induktionsherd 1 FL, 650, B400 | 1 | 1 x 5 kW | 5 kW 400 V 50 Hz | B 400 mm T 650 mm H 295 mm | 24 kg | 115090 | 4.898,- € | 4015613548951 |
| Induktionsherd 2 FL, 650, B700 | 2 | 2 x 5 kW | 10 kW 400 V 50 Hz | B 700 mm T 650 mm H 295 mm | 42,6 kg | 115095 | 8.698,- € | 4015613548968 |

Induktionswok 650, B400, 5kW

115099

UVP* 5.379,- €

GTIN 4015613548975



• Material Kochmulde

• Durchmesser Kochmulde

• Leistung Kochstelle(n) max.

• Anschlusswert

• Geräte-Anschluss

• Maße

• Gewicht

Glaskeramik

300 mm

5 kW

5 kW | 400 V | 50 Hz

3 NAC

B 400 x T 650 x H 295 mm

24,2 kg

Zubehör

Wokpfanne Stahl, 360mm

- Material: Stahl
- Durchmesser: 360 mm
- Maße: B 560 x T 360 x H 95 mm
- Gewicht: 1,5 kg
- GTIN: 4015613371313



A105960

UVP* 125,- €

Wokpfanne W360R

- Material: Edelstahl
- Durchmesser: 360 mm
- Maße: B 640 x T 360 x H 220 mm
- Gewicht: 2,9 kg
- GTIN: 4015613525075



105981

UVP* 129,- €

Wokpfanne W385R

- Material: Edelstahl
- Durchmesser: 385 mm
- Maße: B 645 x T 385 x H 160 mm
- Gewicht: 1,7 kg
- GTIN: 4015613668451



A105971

UVP* 76,- €

Elektro-Bratpfanne 650, 12,5L, B400

115245

UVP* 2.049,- €

GTIN 4015613549033



• Material Pfanne



• Inhalt



• Anschlusswert

• Geräte-Anschluss

• Maße

• Gewicht

Edelstahl

12,5 Liter

3,9 kW | 400 V | 50/60 Hz

3 NAC

B 400 x T 650 x H 295 mm

22,7 kg

Rostbräter 650, B400, TG



• Fettauffangbehälter



• Geräte-Anschluss



Ja

3 NAC



| | Maße Bratfläche | Anzahl Heizzonen | Anschlusswert | Maße | Gewicht | Art.-Nr. | UVP* | GTIN |
|-----------------------------|----------------------|---------------------|------------------------------|----------------------------------|---------|----------|-----------|---------------|
| Rostbräter 650, B400, TG | B 250 mm T 420 mm | 1 | 4,08 kW 400 V 50/60 Hz | B 400 mm T 650 mm H 295 mm | 21,8 kg | 115137 | 2.419,- € | 4015613549002 |
| Rostbräter 650, B800, TG | B 540 mm T 420 mm | 2 | 8,16 kW 400 V 50/60 Hz | B 800 mm T 650 mm H 295 mm | 35 kg | 115141 | 3.549,- € | 4015613632438 |

Lavasteingrill, Gas 650, B400



• Anzahl Grillflächen



• Grillrost höhenverstellbar



• Zünd-Art



• Inklusive

• Gas-Art

1

Nein

Piezo-Zündung

Lavasteine zur Erstbefüllung

Flüssiggas

Erdgasdüsen sind beigelegt

| | Maße Grillfläche | Anzahl Heizzonen | Anschlusswert | Maße | Gewicht | Art.-Nr. | UVP* | GTIN |
|----------------------------------|----------------------|---------------------|---------------|----------------------------------|---------|----------|-----------|---------------|
| Lavasteingrill, Gas 650, B400 | B 330 mm T 580 mm | 1 | 7 kW | B 400 mm T 650 mm H 295 mm | 36 kg | 1151583 | 2.079,- € | 4015613549040 |
| Lavasteingrill, Gas 650, B800 | B 660 mm T 580 mm | 2 | 14 kW | B 800 mm T 650 mm H 295 mm | 69,2 kg | 1151593 | 2.929,- € | 4015613549057 |

Zubehör

V-Rost LVG650Snack

- Material: Edelstahl
- Grillrost-Art: V-Rost (für Fleisch)
- Maße Grillfläche: B 325 x T 500 mm
- Maße: B 330 x T 580 x H 60 mm
- Gewicht: 3,6 kg
- GTIN: 4015613669946



1151580

UVP* 429,- €

Lavasteine 7kg

- Maße: B 310 x T 310 x H 95 mm
- Gewicht: 7 kg
- GTIN: 4015613182049



100611

UVP* 53,- €

Griddleplatte 650, B400, glatt



- Material Bratfläche
- Temperaturbereich



- Eigenschaften



- Geräte-Anschluss

Stahl
50 °C bis 300 °C
Fettauffangbehälter
Spritzschutz
3 NAC



| | Ausführung Bratfläche | Maße Bratfläche | Anzahl Heizzonen | Anschlusswert | Maße | Gewicht | Art.-Nr. | UVP* | GTIN |
|----------------------------------|--------------------------|----------------------|---------------------|-----------------------------|----------------------------------|---------|----------|-----------|---------------|
| Griddleplatte 650, B400, glatt | Glatt | B 396 mm T 555 mm | 1 | 3,9 kW 400 V 50/60 Hz | B 400 mm T 650 mm H 295 mm | 36 kg | 115108 | 1.798,- € | 4015613549125 |
| Griddleplatte 650, B600, glatt | Glatt | B 596 mm T 555 mm | 2 | 7,8 kW 400 V 50/60 Hz | B 600 mm T 650 mm H 295 mm | 51 kg | 115109 | 2.179,- € | 4015613549132 |
| Griddleplatte 650, B600, 1/2-1/2 | 1/2 glatt 1/2 gerillt | B 596 mm T 555 mm | 2 | 7,8 kW 400 V 50/60 Hz | B 600 mm T 650 mm H 295 mm | 51 kg | 115120 | 2.498,- € | 4015613549149 |

Griddleplatte 650 400G-G



- Material Bratfläche
- Zünd-Art



- Temperaturbereich
- Eigenschaften



- Gas-Art

Stahl
Piezo-Zündung
80 °C bis 280 °C
Fettauffangbehälter
Spritzschutz
Flüssiggas
Erdgasdüsen sind beigelegt

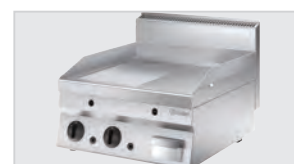

| | Ausführung Bratfläche | Maße Bratfläche | Anzahl Heizzonen | Anschlusswert | Maße | Gewicht | Art.-Nr. | UVP* | GTIN |
|---------------------------|--------------------------|----------------------|---------------------|---------------|----------------------------------|---------|----------|-----------|---------------|
| Griddleplatte 650 400G-G | Glatt | B 395 mm T 515 mm | 1 | 6,5 kW | B 400 mm T 650 mm H 295 mm | 35 kg | 1152263 | 1.798,- € | 4015613760667 |
| Griddleplatte 650 600G-G | Glatt | B 595 mm T 515 mm | 2 | 13 kW | B 600 mm T 650 mm H 295 mm | 49,8 kg | 1152273 | 2.479,- € | 4015613760650 |
| Griddleplatte 650 600G-GR | 1/2 glatt 1/2 gerillt | B 595 mm T 515 mm | 2 | 13 kW | B 600 mm T 650 mm H 295 mm | 49,4 kg | 1152293 | 2.559,- € | 4015613764221 |

Zubehör

Verschluss-Stopfen oval

- Material: Kunststoff, Hitzebeständig
- Maße: B 70 x T 118 x H 90 mm
- Gewicht: 0,14 kg
- GTIN: 4015613588346



115107

UVP* 139,- €

Kombi-Kratzer, gerade Klinge

- Ausgelegt für: Stahlplatten, Roste
- Maße: B 110 x T 210 x H 30 mm
- Gewicht: 0,2 kg
- GTIN: 4015613605500



529712

UVP* 14,- €

Ersatzklinge Kombi-Kratzer

- Maße: B 10 x T 99 x H 1 mm
- Gewicht: 0,004 kg
- GTIN: 4015613658377



529723

UVP* 3,- €

Fritteuse 650, B400, 10L



- Beckeninhalt
- Fettablasshahn
- Heizelement
- Geräte-Anschluss

10 Liter
Ja
Herausschwenkbar
3 NAC



| | Anzahl Becken | Anzahl Körbe | Anschlusswert | Maße | Gewicht | Art.-Nr. | UVP* | GTIN |
|----------------------------|---------------|--------------|----------------------------|----------------------------------|---------|----------|-----------|---------------|
| Fritteuse 650, B400, 10L | 1 | 1 | 9 kW 400 V 50/60 Hz | B 400 mm T 650 mm H 295 mm | 20,1 kg | 115204 | 1.709,- € | 4015613549071 |
| Fritteuse 650, B600, 2x10L | 2 | 2 | 18 kW 400 V 50/60 Hz | B 600 mm T 650 mm H 295 mm | 32 kg | 115205 | 2.849,- € | 4015613549088 |

Gas-Fritteuse 650, 8L, TG



- Beckeninhalt
- Temperaturbereich
- Fettablasshahn
- Zünd-Art
- Gas-Art

8 Liter
120 °C bis 180 °C
Ja
Piezo-Zündung
Flüssiggas
Erdgasdüsen sind beigelegt

| | Anzahl Becken | Anzahl Körbe | Anschlusswert | Maße | Gewicht | Art.-Nr. | UVP* | GTIN |
|-----------------------------|---------------|--------------|---------------|----------------------------------|---------|----------|-----------|---------------|
| Gas-Fritteuse 650, 8L, TG | 1 | 1 | 7 kW | B 400 mm T 650 mm H 295 mm | 24,6 kg | 1152103 | 2.309,- € | 4015613702940 |
| Gas-Fritteuse 650, 2x8L, TG | 2 | 2 | 14 kW | B 600 mm T 650 mm H 295 mm | 42,4 kg | 1152113 | 3.809,- € | 4015613702957 |

Zubehör

Ersatzkorb Fritteuse 650, 8L

- Maße Korb: B 190 x T 338 x H 110 mm
- Maße: B 200 x T 588 x H 225 mm
- Gewicht: 0,97 kg
- GTIN: 4015613665313

158616

UVP* 81,- €

Ersatzkorb Fritteuse 650, 10L

- Maße Korb: B 163 x T 295 x H 110 mm
- Maße: B 176 x T 550 x H 233 mm
- Gewicht: 0,9 kg
- GTIN: 4015613658759

158610

UVP* 119,- €



► Fett-Entsorgungsbehälter
Frittierfett-Filter
Katalogseite 90

Warmhaltegerät 650, B400, 1/1GN, TG

115115

UVP* 1.289,- €

GTIN 4015613549095



- Beckengröße, GN-Format
- Anschlusswert
- Maße
- Gewicht

1/1 GN
2 kW | 230 V | 50/60 Hz
B 400 x T 650 x H 295 mm
19,2 kg

Bain Marie 650, B400, 1/1GN



- Anzahl Becken
- Tiefe GN-Behälter max.
- Temperaturbereich
- Wasserablaufhahn

1
150 mm
30 °C bis 90 °C
Ja



Beckengröße,
GN-Format

Anschlusswert

Maße

Gewicht

Art.-Nr.

UVP*

GTIN

| | Beckengröße, GN-Format | Anschlusswert | Maße | Gewicht | Art.-Nr. | UVP* | GTIN |
|---------------------------------------|---------------------------|-----------------------------|----------------------------------|---------|----------|-----------|---------------|
| Bain Marie 650, B400, 1/1GN | 1 x 1/1 GN | 1 kW 230 V 50/60 Hz | B 400 mm T 650 mm H 295 mm | 15 kg | 115111 | 1.409,- € | 4015613548982 |
| Bain Marie 650, B600, 1/1GN+ 2x1/4 | 1 x 1/1 GN 2 x 1/4 GN | 1,8 kW 230 V 50/60 Hz | B 600 mm T 650 mm H 295 mm | 18,6 kg | 115112 | 1.798,- € | 4015613548999 |

Nudelkocher 650, B600, 28L, 3K

115138

UVP* 2.939,- €

GTIN 4015613549064



- Anzahl Becken
- Beckeninhalt
- Anzahl Körbe
- Eigenschaften
- Anschlusswert
- Geräte-Anschluss
- Maße
- Gewicht

1
28 Liter
3
Mit Wasserzulauf- und Ablaufhahn
9 kW | 400 V | 50/60 Hz
3 NAC
B 600 x T 650 x H 295 mm
29 kg



Ersatzkorb Nudelkocher 650

- Maße Korb: B 145 x T 310 x H 125 mm
- Maße: B 145 x T 512 x H 232 mm
- Gewicht: 1,2 kg
- GTIN: 4015613658773

158612

UVP* 98,- €

Arbeitselement 650, B400



Maße

Gewicht

Art.-Nr.

UVP*

GTIN

| | Maße | Gewicht | Art.-Nr. | UVP* | GTIN |
|--------------------------|--------------------------|---------|----------|---------|---------------|
| Arbeitselement 650, B400 | B 400 x T 650 x H 295 mm | 12,8 kg | 115116 | 509,- € | 4015613549224 |
| Arbeitselement 650, B600 | B 600 x T 650 x H 295 mm | 21 kg | 115113 | 549,- € | 4015613549217 |

Spülbecken 650, B600, TG

115114

UVP* 1.189,- €

GTIN 4015613549200



- Maße Becken
- Spültischarmatur
- Wasserablauf
- Eigenschaften
- Maße
- Gewicht

B 500 x T 400 x H 150 mm
Spültischlochbatterie 1/2"
1 1/2"
Mit Beckenverkleidung
B 600 x T 650 x H 295 mm
15,6 kg



Multibräter 650, B400, UO



- Material Tiegel
- Anzahl Heizzonen
- Fettablasshahn
- Unterbau-Art
- Inklusive
- Geräte-Anschluss

CNS 18/10
1
Ja
Offen
1 Auffangschale 1/1 GN, 150 mm tief
3 NAC

| | Inhalt | Anschlusswert | Maße | Gewicht | Art.-Nr. | UVP* | GTIN |
|---------------------------|----------|-----------------------------|----------------------------------|---------|----------|-----------|---------------|
| Multibräter 650, B400, UO | 13 Liter | 4 kW 400 V 50/60 Hz | B 400 mm T 650 mm H 870 mm | 41 kg | 115155 | 3.269,- € | 4015613549187 |
| Multibräter 650, B600, UO | 21 Liter | 8,1 kW 400 V 50/60 Hz | B 600 mm T 650 mm H 870 mm | 45 kg | 115157 | 3.998,- € | 4015613549194 |

Unterbau offen, 650, B400, CNS



- Unterbau-Art
- Füße höhenverstellbar
- Höhenverstellbar

Offen
Ja
560 mm bis 660 mm

| | Maße | Gewicht | Art.-Nr. | UVP* | GTIN |
|---------------------------------|----------------------------|---------|----------|---------|---------------|
| Unterbau offen, 650, B400, CNS | B 400 x T 535 x H 560 mm | 10 kg | 112020 | 449,- € | 4015613432847 |
| Unterbau offen, 650, B600, CNS | B 600 x T 535 x H 560 mm | 11,6 kg | 112021 | 495,- € | 4015613432854 |
| Unterbau offen, 650, B700, CNS | B 700 x T 535 x H 560 mm | 12,4 kg | 112121 | 529,- € | 4015613550237 |
| Unterbau offen, 650, B800, CNS | B 800 x T 535 x H 560 mm | 17,8 kg | 112022 | 589,- € | 4015613432861 |
| Unterbau offen, 650, B1000, CNS | B 1.000 x T 535 x H 560 mm | 17,2 kg | 112023 | 659,- € | 4015613432878 |

Zubehör

Geräteverbindungs-Leiste 650

- Maße: B 20 x T 575 x H 8 mm
- Gewicht: 0,17 kg
- GTIN: 4015613215785

110036

UVP* 53,- €

Schublade 650, B400, 2er-Set

- Anzahl Schubladen: 2
- Mit Kunststoffeinsätzen: Ja
- Norm-Format Schubladen: 1/1 GN
- Maße: B 396 x T 570 x H 392 mm
- Gewicht: 9,12 kg
- GTIN: 4015613688466

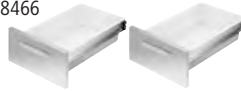

112035

UVP* 779,- €

Tür 650, B400, universal

- Maße: B 395 x T 395 x H 45 mm
- Gewicht: 2,5 kg
- GTIN: 4015613559995



112025

UVP* 235,- €

Tür 650, B600, universal

- Maße: B 595 x T 395 x H 45 mm
- Gewicht: 3,5 kg
- GTIN: 4015613560007



112026

UVP* 279,- €

Zwischenboden 650, B400

- Maße: B 360 x T 525 x H 30 mm
- Gewicht: 1,55 kg
- GTIN: 4015613432939



112030

UVP* 115,- €

Zwischenboden 650, B600

- Maße: B 525 x T 660 x H 30 mm
- Gewicht: 2,3 kg
- GTIN: 4015613432946



112031

UVP* 139,- €

Serie 700



Einfach unverwüstlich und bis ins Detail durchdacht – Serie 700.

Die professionelle Serie aus robustem Chromnickelstahl 18/10 bildet den Grundstein für jede Großküche. Zuverlässig, anwenderfreundlich und leistungsstark können die Geräte durch die Modulbauweise auf die individuellen Bedürfnisse abgestimmt werden.



► Optimale Leistung mittels Zweikreisbrenner



► Frontblende mit großen Bedienknäbeln



► Einfache Reinigung: Brennmulden mit herausnehmbarer Auffangschale



► Hygienische Geräteverbindung

Gasherd 70020



• Größe Kochstellen

• Pilotflamme



• Zünd-Art

• Höhenverstellbar



• Gas-Art

330 x 270 mm

Ja

Manuelle Zündung

850 mm bis 900 mm

Erdgas H (20 mbar)

Flüssiggasdüsen (50 mbar) und Erdgasdüsen L (20 mbar) sind beigelegt

| | Anzahl Kochstellen | Verteilung Kochstellen | Anschlusswert | Maße | Gewicht | Art.-Nr. | UVP* | GTIN |
|---------------|--------------------|--------------------------|---------------|------------------------------------|---------|----------------|-----------|---------------|
| Gasherd 70020 | 2 | 1 x 6,2 kW 1 x 8,5 kW | 14,7 kW | B 400 mm T 700 mm H 850 mm | 42 kg | 2851121 | 1.819,- € | 4015613771427 |
| Gasherd 70040 | 4 | 2 x 6,2 kW 2 x 8,5 kW | 29,4 kW | B 800 mm T 700 mm H 850 mm | 44,5 kg | 2851051 | 2.798,- € | 4015613767482 |
| Gasherd 70060 | 6 | 3 x 6,2 kW 3 x 8,5 kW | 44,1 kW | B 1.200 mm T 700 mm H 850 mm | 84,4 kg | 2851161 | 3.819,- € | 4015613771434 |

Gasherd 70040 EB11



- Anzahl Kochstellen 4
- Größe Kochstellen 330 x 270 mm
- Verteilung Kochstellen 2 x 6,2 kW, 2 x 8,5 kW
- Pilotflamme Ja
- Zünd-Art Manuelle Zündung
- Höhenverstellbar 850 mm bis 900 mm
- Gas-Art Erdgas H (20 mbar)
Flüssiggasdüsen (50 mbar) und Erdgasdüsen L (20 mbar) sind beigelegt
- Maße B 800 x T 700 x H 850 mm

| | Backofen- Art | Backofen- Funktionen | Gastronorm | Anschlusswert Backofen | Anschlusswert | Gewicht | Art.-Nr. | UVP* | GTIN |
|--------------------|------------------|-------------------------|------------|---------------------------|---------------|----------|----------|-----------|---------------|
| Gasherd 70040 EB11 | Elektro | Umluft | 1/1 GN | 3,65 kW 400 V 3 NAC | 29,4 kW | 112 kg | 2851241 | 4.498,- € | 4015613771441 |
| Gasherd 70040 EB21 | Elektro | Umluft | 2/1 GN | 5,4 kW 400 V 3 NAC | 29,4 kW | 132,4 kg | 2851271 | 4.849,- € | 4015613771465 |
| Gasherd 70040 GB21 | Gas | Unterhitze | 2/1 GN | 7,5 kW | 36,9 kW | 112,4 kg | 2851251 | 4.219,- € | 4015613771458 |

Gasherd 70060 EB11



- Anzahl Kochstellen 6
- Größe Kochstellen 330 x 270 mm
- Verteilung Kochstellen 3 x 6,2 kW, 3 x 8,5 kW
- Pilotflamme Ja
- Zünd-Art Manuelle Zündung
- Unterbau-Art Flügeltür
- Maße Unterbau B 350 x T 600 x H 400 mm
- Höhenverstellbar 850 mm bis 900 mm
- Gas-Art Erdgas H (20 mbar)
Flüssiggasdüsen (50 mbar) und Erdgasdüsen L (20 mbar) sind beigelegt
- Maße B 1.200 x T 700 x H 850 mm

| | Backofen- Art | Backofen- Funktionen | Gastronorm | Anschlusswert Backofen | Anschlusswert | Gewicht | Art.-Nr. | UVP* | GTIN |
|--------------------|------------------|-------------------------|------------|---------------------------|---------------|----------|----------|-----------|---------------|
| Gasherd 70060 EB11 | Elektro | Umluft | 1/1 GN | 3,65 kW 400 V 3 NAC | 44,1 kW | 145,8 kg | 2851361 | 5.649,- € | 4015613771489 |
| Gasherd 70060 GB21 | Gas | Unterhitze | 2/1 GN | 7,5 kW | 51,6 kW | 156 kg | 2851261 | 5.598,- € | 4015613771472 |

Gasherd 70060 GB1050

2851371

UVP* 6.259,- €

GTIN 4015613771496



- Anzahl Kochstellen 6
- Größe Kochstellen 330 x 270 mm
- Verteilung Kochstellen 3 x 6,2 kW, 3 x 8,5 kW
- Pilotflamme Ja
- Zünd-Art Manuelle Zündung
- Backofen-Art Gas
- Backofen-Funktionen Unterhitze
- Maße Backofen B 1050 x T 530 x H 300 mm
- Backofen-Anschlusswert 13,5 kW
- Höhenverstellbar 850 mm bis 900 mm
- Gas-Art Erdgas H (20 mbar)
Flüssiggasdüsen (50 mbar) und Erdgasdüsen L (20 mbar) sind beigelegt
- Anschlusswert 57,6 kW
- Maße B 1.200 x T 700 x H 850 mm
- Gewicht 186 kg

Elektroherd 700, 2 Felder, UO



- Material Kochfläche
- Unterbau-Art
- Höhenverstellbar
- Geräte-Anschluss

SCHOTT CERAN®
 Offen
 850 mm bis 900 mm
 3 NAC

| | Anzahl Kochstellen | Größe Kochstellen | Verteilung Kochstellen | Anschlusswert | Maße | Gewicht | Art.-Nr. | UVP* | GTIN |
|-------------------------------|--------------------|-------------------|------------------------|--------------------------|----------------------------------|---------|---------------|-----------|---------------|
| Elektroherd 700, 2 Felder, UO | 2 | 2 x Ø 210 mm | 2 x 2,3 kW | 4,6 kW 400 V 50 Hz | B 400 mm T 700 mm H 850 mm | 32,6 kg | 287410 | 2.239,- € | 4015613484358 |
| Elektroherd 700, 4 Felder, UO | 4 | 4 x Ø 210 mm | 4 x 2,3 kW | 9,2 kW 400 V 50 Hz | B 800 mm T 700 mm H 850 mm | 50 kg | 287420 | 3.449,- € | 4015613484365 |

Elektroherd 700, 4 Felder, EBO

287431

UVP* 5.249,- €

GTIN 4015613697475



- Anzahl Kochstellen
- Größe Kochstellen
- Verteilung Kochstellen
- Material Kochfläche
- Backofen-Art
- Backofen-Funktionen
- Material Garraum
- Gastronorm
- Temperaturbereich
- Backofen-Anschlusswert
- Höhenverstellbar
- Anschlusswert
- Geräte-Anschluss
- Maße
- Gewicht

4
 4 x Ø 210 mm
 4 x 2,3 kW
 SCHOTT CERAN®
 Elektro
 Umluft
 Edelstahl
 1/1 GN
 100 °C bis 300 °C
 3,65 kW
 850 mm bis 900 mm
 12,85 kW | 400 V | 50 Hz
 3 NAC
 B 800 x T 700 x H 850 mm
 83,2 kg

Elektroherd 700, B400, 2PL, UO



- Größe Kochstellen
- Höhenverstellbar
- Auf Anfrage lieferbar
- Geräte-Anschluss

Ø 220 mm
 850 mm bis 900 mm
 Mit eckigen Kochplatten
 3 NAC

| | Anzahl Kochstellen | Verteilung Kochstellen | Anschlusswert | Maße | Gewicht | Art.-Nr. | UVP* | GTIN |
|---------------------------------|--------------------|------------------------|---------------------------|------------------------------------|---------|---------------|-----------|---------------|
| Elektroherd 700, B400, 2PL, UO | 2 | 2 x 2,6 kW | 5,2 kW 400 V 50 Hz | B 400 mm T 700 mm H 850 mm | 36 kg | 286102 | 1.429,- € | 4015613484303 |
| Elektroherd 700, B800, 4PL, UO | 4 | 4 x 2,6 kW | 10,4 kW 400 V 50 Hz | B 800 mm T 700 mm H 850 mm | 50 kg | 286104 | 2.029,- € | 4015613484310 |
| Elektroherd 700, B1200, 6PL, UO | 6 | 6 x 2,6 kW | 15,6 kW 400 V 50 Hz | B 1.200 mm T 700 mm H 850 mm | 75 kg | 286106 | 2.659,- € | 4015613484327 |

Elektroherd 700, B800, 4PL, EBO



- Anzahl Kochstellen
- Verteilung Kochstellen
- Backofen-Art
- Material Garraum
- Höhenverstellbar
- Geräte-Anschluss
- Maße

4
4 x 2,6 kW
Elektro
Edelstahl
850 mm bis 900 mm
3 NAC
B 800 x T 700 x H 850 mm



► Art.-Nr. 286234W - auf Anfrage lieferbar mit eckigen Kochplatten

| | Größe Kochstellen | Backofen-Funktionen | Gastronorm | Backofen-Anschlusswert | Anschlusswert | Gewicht | Art.-Nr. | UVP* | GTIN |
|----------------------------------|-------------------|---------------------|------------|------------------------|------------------------------|----------|----------|-----------|---------------|
| Elektroherd 700, B800, 4PL, EBO | 4 x Ø 220 mm | Umluft | 1/1 GN | 3,65 kW | 14,05 kW 400 V 50 Hz | 89,4 kg | 286225 | 3.949,- € | 4015613697482 |
| Elektroherd 700, B800, 4 PL, EBO | 4 x 220 x 220 mm | Umluft | 1/1 GN | 3,65 kW | 14,05 kW 400 V 50 Hz | 100,6 kg | 286326 | 4.829,- € | 4015613697505 |
| Elektroherd 700, B800, 4PL, EBO | 4 x Ø 220 mm | Ober- / Unterhitze | 2/1 GN | 5,4 kW | 15,8 kW 400 V 50/60 Hz | 106 kg | 286234W | 3.879,- € | 4015613580715 |

Elektroherd 700, B1200, 6PI, EBO



- Anzahl Kochstellen
- Verteilung Kochstellen
- Backofen-Art
- Backofen-Funktionen
- Material Garraum
- Gastronorm
- Maße Unterbau
- Höhenverstellbar
- Anschlusswert
- Geräte-Anschluss
- Maße

6
6 x 2,6 kW
Elektro
Umluft
Edelstahl
1/1 GN
B 350 x T 600 x H 400 mm
850 mm bis 900 mm
19,25 kW | 400 V | 50/60 Hz
3 NAC
B 1.200 x T 700 x H 850 mm

| | Größe Kochstellen | Gewicht | Art.-Nr. | UVP* | GTIN |
|----------------------------------|-------------------|----------|----------|-----------|---------------|
| Elektroherd 700, B1200, 6PI, EBO | 6 x Ø 220 mm | 112,8 kg | 286247 | 4.529,- € | 4015613697499 |
| Elektroherd 700, B1200, 6PL, EBO | 6 x 220 x 220 mm | 128,8 kg | 286347 | 5.949,- € | 4015613697512 |

Induktionsherd 700 2FLOU-1



- Größe Kochstellen
- Material Kochfläche
- Anzahl Leistungsstufen
- Unterbau-Art
- Höhenverstellbar
- Geräte-Anschluss

Ø 220 mm
SCHOTT CERAN®
9
Offen
850 mm bis 900 mm
3 NAC

| | Anzahl Kochstellen | Verteilung Kochstellen | Anschlusswert | Maße | Gewicht | Art.-Nr. | UVP* | GTIN |
|----------------------------|--------------------|------------------------|----------------------------|----------------------------------|---------|----------|------------|---------------|
| Induktionsherd 700 2FLOU-1 | 2 | 2 x 5 kW | 10 kW 400 V 50/60 Hz | B 400 mm T 700 mm H 850 mm | 35,6 kg | 286411 | 7.449,- € | 4015613690032 |
| Induktionsherd 700 4FLOU-1 | 4 | 4 x 5 kW | 20 kW 400 V 50/60 Hz | B 800 mm T 700 mm H 850 mm | 52,4 kg | 286421 | 13.398,- € | 4015613696096 |

Arbeitselement 700, B400, UO



- Unterbau-Art
- Höhenverstellbar

Offen
850 mm bis 900 mm



| | Anzahl Schubladen | Maße Schublade | Maße | Gewicht | Art.-Nr. | UVP* | GTIN |
|------------------------------|-------------------|----------------------------------|----------------------------------|---------|---------------|-----------|---------------|
| Arbeitselement 700, B400, UO | 1 | B 338 mm T 520 mm H 100 mm | B 400 mm T 700 mm H 850 mm | 32,6 kg | 284804 | 1.219,- € | 4015613484716 |
| Arbeitselement 700, B800, UO | - | - | B 800 mm T 700 mm H 850 mm | 37 kg | 284007 | 1.409,- € | 4015613484709 |

Bain Marie 700, B400, UO, mWE



- Anzahl Becken
- Tiefe GN-Behälter max.
- Temperaturbereich
- Wasserablaufhahn
- Wassereinflaufhahn
- Unterbau-Art
- Höhenverstellbar
- Nicht im Lieferumfang enthalten

1
150 mm
30 °C bis 90 °C
Ja
Ja
Offen
850 mm bis 900 mm
GN-Behälter

| | Beckengröße, GN-Format | Anschlusswert | Maße | Gewicht | Art.-Nr. | UVP* | GTIN |
|-------------------------------|------------------------|------------------------|----------------------------------|---------|---------------|-----------|---------------|
| Bain Marie 700, B400, UO, mWE | 1 x 1/1 GN | 1 kW 230 V 50 Hz | B 400 mm T 700 mm H 850 mm | 33 kg | 286301 | 1.829,- € | 4015613484679 |
| Bain Marie 700, B800, UO, mWE | 1 x 2/1 GN | 2 kW 230 V 50 Hz | B 800 mm T 700 mm H 850 mm | 39 kg | 286302 | 2.398,- € | 4015613484686 |

Zubehör

Zwischensteg, 325 mm

- Maße: B 330 x T 20 x H 35 mm
- Gewicht: 0,1 kg
- GTIN: 4016098101181

A120601

UVP* 7,50 €

Zwischensteg, 530 mm

- Maße: B 530 x T 20 x H 35 mm
- Gewicht: 0,15 kg
- GTIN: 4016098101198

A120602

UVP* 9,- €

Multibräter 700, B400, UO

286710

UVP* 4.169,- €

GTIN 4015613488233



- Material Tiegel
- Inhalt
- Anzahl Heizzonen
- Unterbau-Art
- Höhenverstellbar
- Inklusive
- Anschlusswert
- Geräte-Anschluss
- Maße
- Gewicht

CNS 18/10
12 Liter
1
Offen
850 mm bis 900 mm
1 Verschlussstopfen
1 Auffangschale 1/1 GN, 100 mm tief
5 kW | 400 V | 50 Hz
3 NAC
B 400 x T 700 x H 850 mm
52 kg

Griddleplatte 700, B400 glatt



- Material Bratfläche
- Unterbau-Art
- Höhenverstellbar
- Geräte-Anschluss

Stahl
Offen
850 mm bis 900 mm
3 NAC

| | Ausführung Bratfläche | Maße Bratfläche | Anzahl Heizzonen | Anschlusswert | Maße | Gewicht | Art.-Nr. | UVP* | GTIN |
|--|--------------------------|----------------------|---------------------|---------------------------|----------------------------------|---------|---------------|-----------|---------------|
| Griddleplatte 700, B400 glatt | Glatt | B 320 mm T 445 mm | 1 | 5 kW 400 V 50/60 Hz | B 400 mm T 700 mm H 850 mm | 44,2 kg | 286506 | 2.598,- € | 4015613610962 |
| Griddleplatte 700, B400, gerillt | Gerillt | B 320 mm T 445 mm | 1 | 5 kW 400 V 50/60 Hz | B 400 mm T 700 mm H 850 mm | 46 kg | 286507 | 2.698,- € | 4015613610979 |
| Griddleplatte 700, B800, glatt | Glatt | B 720 mm T 445 mm | 2 | 10 kW 400 V 50 Hz | B 800 mm T 700 mm H 850 mm | 70,8 kg | 286508 | 3.829,- € | 4015613610993 |
| Griddleplatte 700, B800 1/2-1/2, UO | 1/2 glatt 1/2 gerillt | B 720 mm T 445 mm | 2 | 10 kW 400 V 50 Hz | B 800 mm T 700 mm H 850 mm | 72 kg | 286509 | 3.919,- € | 4015613611013 |

Griddleplatte Gas 700, B400, glatt



- Material Bratfläche
- Zünd-Art
- Unterbau-Art
- Höhenverstellbar
- Gas-Art

Stahl
Piezo-Zündung
Offen
850 mm bis 900 mm
Erdgas H
Flüssiggasdüsen und Erdgas L Düsen sind
beigelegt

| | Ausführung Bratfläche | Maße Bratfläche | Anzahl Heizzonen | Anschlusswert | Maße | Gewicht | Art.-Nr. | UVP* | GTIN |
|--|--------------------------|----------------------|---------------------|---------------|----------------------------------|---------|----------------|-----------|---------------|
| Griddleplatte Gas 700, B400, glatt | Glatt | B 320 mm T 445 mm | 1 | 7 kW | B 400 mm T 700 mm H 850 mm | 46,6 kg | 2855061 | 2.579,- € | 4015613610948 |
| Griddleplatte Gas 700,B400, gerillt | Gerillt | B 320 mm T 445 mm | 1 | 7 kW | B 400 mm T 700 mm H 850 mm | 44,6 kg | 2855071 | 2.659,- € | 4015613610955 |
| Griddleplatte Gas 700, B800, glatt | Glatt | B 720 mm T 445 mm | 2 | 14 kW | B 800 mm T 700 mm H 850 mm | 77,2 kg | 2855081 | 3.729,- € | 4015613610986 |
| Griddleplatte Gas 700,B800, 1/2-1/2 | 1/2 glatt 1/2 gerillt | B 720 mm T 445 mm | 2 | 14 kW | B 800 mm T 700 mm H 850 mm | 76,9 kg | 2855051 | 3.819,- € | 4015613611006 |

Zubehör

Verschluss-Stopfen

- Material: Kunststoff
- Durchmesser: 60 mm
- Maße: B 60 x T 60 x H 60 mm
- Gewicht: 0,3 kg
- GTIN: 4015613626802



286099

UVP* 87,- €

Spritzschutz 740

- Material: Edelstahl
- Maße: B 354 x T 470 x H 120 mm
- Gewicht: 2,9 kg
- GTIN: 4015613638263



285071

UVP* 83,- €

Spritzschutz 780

- Material: Edelstahl
- Maße: B 777 x T 555 x H 125 mm
- Gewicht: 3,2 kg
- GTIN: 4015613638270



285076

UVP* 95,- €

Kombi-Kratzer, gerade Klinge

- Ausgelegt für: Stahlplatten, Roste
- Maße: B 110 x T 210 x H 30 mm
- Gewicht: 0,2 kg
- GTIN: 4015613605500



529712

UVP* 14,- €

Ersatzklinge Kombi-Kratzer

- Maße: B 10 x T 99 x H 1 mm
- Gewicht: 0,004 kg
- GTIN: 4015613658377



529723

UVP* 3,- €

Lavasteingrill 700VR G90



- Grillrost-Art
- Anzahl Grillflächen
- Grillrost höhenverstellbar
- Anzahl Heizzonen
- Zünd-Art
- Unterbau-Art
- Höhenverstellbar
- Gas-Art



- V-Rost (für Fleisch)
- 1
- Ja
- 1
- Piezo-Zündung
- Offen
- 850 mm bis 900 mm
- Erdgas H
- Flüssiggasdüsen und Erdgas L Düsen sind beigelegt

| | Maße Grillfläche | Inklusive | Anschlusswert | Maße | Gewicht | Art.-Nr. | UVP* | GTIN |
|---------------------------|----------------------|--------------------------------------|---------------|----------------------------------|---------|----------|-----------|---------------|
| Lavasteingrill 700VR G90 | B 350 mm T 530 mm | Lavasteine zur Erstbefüllung (5 kg) | 9 kW | B 400 mm T 700 mm H 850 mm | 54 kg | 2856211 | 3.019,- € | 4015613702964 |
| Lavasteingrill 700VR G180 | B 750 mm T 530 mm | Lavasteine zur Erstbefüllung (10 kg) | 18 kW | B 800 mm T 700 mm H 850 mm | 65 kg | 2856311 | 3.898,- € | 4015613714134 |

Zubehör

Lavasteine 7kg

- Maße: B 310 x T 310 x H 95 mm
- Gewicht: 7 kg
- GTIN: 4015613182049



100611

UVP* 53,- €

Fritteuse 700, B400, 23L



- Temperaturbereich
- Fettablasshahn
- Unterbau-Art
- Höhenverstellbar
- Eigenschaften
- Geräte-Anschluss

100 °C bis 190 °C
Ja
Flügeltür
850 mm bis 900 mm
Becken mit großer Kaltzone
3 NAC

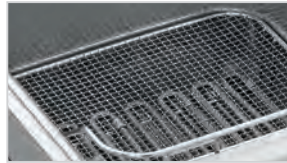

| | Anzahl Becken | Beckeninhalt | Anzahl Körbe | Anschlusswert | Maße | Gewicht | Art.-Nr. | UVP* | GTIN |
|----------------------------|---------------|--------------|-------------------------------|-------------------------|----------------------------------|---------|---------------|-----------|---------------|
| Fritteuse 700, B400, 23L | 1 | 23 Liter | 2 | 15 kW 400 V 50 Hz | B 400 mm T 700 mm H 850 mm | 39,6 kg | 286917 | 2.729,- € | 4015613486208 |
| Fritteuse 700, B400, 2x9L | 2 | 9 Liter | 2 | 15 kW 400 V 50 Hz | B 400 mm T 700 mm H 850 mm | 41,8 kg | 286925 | 3.759,- € | 4015613486222 |
| Fritteuse 700, B800, 2x23L | 2 | 23 Liter | 3 (1 x groß, 2 x klein) | 30 kW 400 V 50 Hz | B 800 mm T 700 mm H 850 mm | 74,5 kg | 286922 | 4.598,- € | 4015613486215 |

Zubehör

Fritteusenkorb 700 9L

- Maße Korb: B 109 x T 227 x H 143 mm
- Maße: B 120 x T 549 x H 273 mm
- Gewicht: 0,9 kg
- GTIN: 4015613749174

286993

UVP* 75,- €

Fritteusenkorb 700 23L-SE

- Maße Korb: B 130 x T 280 x H 135 mm
- Maße: B 550 x T 130 x H 270 mm
- Gewicht: 0,8 kg
- GTIN: 4015613658803

295928

UVP* 82,- €

Fritteusenkorb 700 23L-LE

- Maße Korb: B 270 x T 280 x H 135 mm
- Maße: B 550 x T 270 x H 270 mm
- Gewicht: 1,08 kg
- GTIN: 4015613658810

295953

UVP* 105,- €

Elektro-Warmhaltegerät 700

286628

UVP* 1.879,- €

GTIN 4015613701400



- Beckengröße, GN-Format
- Tiefe Becken
- Wärmequelle
- Unterbau-Art
- Höhenverstellbar
- Anschlusswert
- Maße
- Gewicht

1/1 GN
150 mm
Keramik-Heizstrahler
Offen
850 mm bis 900 mm
0,75 kW | 230 V | 50 Hz
B 400 x T 700 x H 850 mm
28,4 kg

Fritteuse Gas, 700, B400, 23L



- Zünd-Art
- Temperaturbereich
- Fettablasshahn
- Unterbau-Art
- Höhenverstellbar
- Eigenschaften
- Gas-Art

Piezo-Zündung
 100 °C bis 190 °C
 Ja
 Flügeltür
 850 mm bis 900 mm
 Becken mit großer Kaltzone
 Erdgas H
 Flüssiggasdüsen und Erdgas L Düsen sind beigelegt



| | Anzahl Becken | Beckeninhalt | Anzahl Körbe | Anschlusswert | Maße | Gewicht | Art.-Nr. | UVP* | GTIN |
|---------------------------------|---------------|--------------|-------------------------------|---------------|----------------------------------|---------|----------|-----------|---------------|
| Fritteuse Gas, 700, B400, 23L | 1 | 23 Liter | 2 | 15 kW | B 400 mm T 700 mm H 850 mm | 52,2 kg | 2859171 | 2.998,- € | 4015613484556 |
| Fritteuse Gas, 700, B400, 2x7L | 2 | 7 Liter | 2 | 11 kW | B 400 mm T 700 mm H 850 mm | 52,9 kg | 2859251 | 3.749,- € | 4015613486185 |
| Fritteuse Gas, 700, B800, 2x15L | 2 | 15 Liter | 3 (1 x groß, 2 x klein) | 30 kW | B 800 mm T 700 mm H 850 mm | 92 kg | 2859271 | 5.079,- € | 4015613486192 |

Zubehör

Fritteusenkorb 700 7L

- Maße Korb: B 110 x T 278 x H 104 mm
- Maße: B 546 x T 110 x H 271 mm
- Gewicht: 0,8 kg
- GTIN: 4015613749150

286994

UVP* 75,- €

Fritteusenkorb 700 23L-SG

- Maße Korb: B 120 x T 268 x H 110 mm
- Maße: B 526 x T 120 x H 235 mm
- Gewicht: 0,8 kg
- GTIN: 4015613671093

286995

UVP* 79,- €

Fritteusenkorb 700 23L-LG

- Maße Korb: B 260 x T 265 x H 110 mm
- Maße: B 530 x T 260 x H 245 mm
- Gewicht: 1,05 kg
- GTIN: 4015613488264

286998

UVP* 99,- €

Abgaskamin für Haube

- Maße: B 300 x T 65 x H 995 mm
- Gewicht: 9,85 kg
- GTIN: 4015613489124

2952720

UVP* 219,- €



- ▶ Fritteuse Gas, 700, B800, 2x15L
Art.-Nr. 2859271
- ▶ Wichtiger Hinweis: Die Installation ist nur mit Abgaskamin zugelassen



- ▶ Fett-Entsorgungsbehälter
Frittierfett-Filter
Katalogseite 90



- ▶ Fritteusen-Thermometer
Katalogseite 315

Nudelkocher 700, B400, 24L



- Beckengröße, GN-Format
- Beckeninhalt
- Unterbau-Art
- Höhenverstellbar
- Eigenschaften
- Nicht im Lieferumfang enthalten
- Geräte-Anschluss

2/3 GN
24 Liter
Flügeltür
850 mm bis 900 mm
Wassereinlauf- und Ablaufhahn eingebaut
Körbe
3 NAC

| | Anzahl Becken | Anschlusswert | Maße | Gewicht | Art.-Nr. | UVP* | GTIN |
|------------------------------|---------------|-------------------------|----------------------------------|---------|----------|-----------|---------------|
| Nudelkocher 700, B400, 24L | 1 | 7 kW 400 V 50 Hz | B 400 mm T 700 mm H 850 mm | 39,7 kg | 286305 | 2.779,- € | 4015613484594 |
| Nudelkocher 700, B800, 2x24L | 2 | 14 kW 400 V 50 Hz | B 800 mm T 700 mm H 850 mm | 66,2 kg | 286310 | 4.649,- € | 4015613484600 |

Nudelkocher, Gas 700, B400 24L



- Beckengröße, GN-Format
- Beckeninhalt
- Zünd-Art
- Unterbau-Art
- Höhenverstellbar
- Eigenschaften
- Nicht im Lieferumfang enthalten
- Gas-Art

2/3 GN
24 Liter
Piezo-Zündung
Flügeltür
850 mm bis 900 mm
Wassereinlauf- und Ablaufhahn eingebaut
Körbe
Erdgas H
Flüssiggasdüsen und Erdgas L Düsen sind beigelegt

| | Anzahl Becken | Anschlusswert | Maße | Gewicht | Art.-Nr. | UVP* | GTIN |
|----------------------------------|---------------|---------------|----------------------------------|---------|----------|-----------|---------------|
| Nudelkocher, Gas 700, B400 24L | 1 | 8,7 kW | B 400 mm T 700 mm H 850 mm | 45 kg | 2853051 | 2.849,- € | 4015613484563 |
| Nudelkocher, Gas 700, B800 2x24L | 2 | 17,4 kW | B 800 mm T 700 mm H 850 mm | 75 kg | 2853101 | 4.779,- € | 4015613484587 |

Zubehör

Nudelkorb 700, 1/3GN lang

- Gastronorm: 1/3 GN
- Maße Korb: B 130 x T 275 x H 200 mm
- Maße: B 145 x T 510 x H 330 mm
- Gewicht: 1,16 kg
- GTIN: 4015613490489



284123

UVP* 185,- €

Nudelkorb 700, 1/3GN

- Gastronorm: 1/3 GN
- Maße Korb: B 275 x T 145 x H 200 mm
- Maße: B 275 x T 335 x H 340 mm
- Gewicht: 1,16 kg
- GTIN: 4015613490465



284113

UVP* 175,- €

Nudelkorb 700, 1/6GN

- Gastronorm: 1/6 GN
- Maße Korb: B 125 x T 125 x H 200 mm
- Maße: B 130 x T 160 x H 345 mm
- Gewicht: 0,65 kg
- GTIN: 4015613490472



284116

UVP* 122,- €

Kippbratpfanne 700 E51LHK



- Material Tiegel

Edelstahl



- Maße Tiegel

Duplex-Boden

- Inhalt

B 670 x T 400 x H 190 mm



- Nutzinhalt

60 Liter

- Temperaturbereich

52 Liter

- Wassereinlaufhahn

50 °C bis 300 °C

- Wasseranschluss

Ja

- Höhenverstellbar

3/4"

- Eigenschaften

850 mm bis 900 mm

- Geräte-Anschluss

Aufklappbarer Scharnierdeckel

- Maße

3 NAC

B 800 x T 700 x H 850 mm

| | Kippvorrichtung | Anschlusswert | Gewicht | Art.-Nr. | UVP* | GTIN |
|---------------------------|------------------|--------------------------|----------|---------------|-----------|---------------|
| Kippbratpfanne 700 E51LHK | Manuell | 10 kW 400 V 50 Hz | 110,8 kg | 286681 | 6.298,- € | 4015613776965 |
| Kippbratpfanne 700 E51LEK | Elektromotorisch | 10,25 kW 400 V 50 Hz | 107,5 kg | 286613 | 6.549,- € | 4015613776972 |

Kippbratpfanne 700 G51LHK



- Material Tiegel

Edelstahl



- Maße Tiegel

Duplex-Boden

- Inhalt

B 670 x T 400 x H 190 mm



- Nutzinhalt

60 Liter

- Temperaturbereich

52 Liter

- Wassereinlaufhahn

50 °C bis 300 °C

- Wasseranschluss

Ja

- Höhenverstellbar

1/2"

- Eigenschaften

850 mm bis 900 mm

- Gas-Art

Aufklappbarer Scharnierdeckel

- Anschlusswert Gas

Erdgas H

- Maße

Flüssiggasdüsen und Erdgas L Düsen sind beigelegt

12,5 kW

B 800 x T 700 x H 850 mm

| | Kippvorrichtung | Anschlusswert | Gewicht | Art.-Nr. | UVP* | GTIN |
|---------------------------|------------------|-------------------------|----------|----------------|-----------|---------------|
| Kippbratpfanne 700 G51LHK | Manuell | 0,05 kW 230 V 50 Hz | 111,2 kg | 2856811 | 6.498,- € | 4015613737751 |
| Kippbratpfanne 700 G51LEK | Elektromotorisch | 0,25 kW 230 V 50 Hz | 125 kg | 2856031 | 6.898,- € | 4015613776958 |

Kochkessel, 700, 55L

286811

UVP* 7.949,- €

GTIN 4015613577869



- Material Kessel

CNS 18/10



- Inhalt

55 Liter

- Nutzinhalt

50 Liter

- Heizungs-Art

Indirekt



- Temperaturregelung

2 Stufen

- Wasseranschluss

1/2"

- Höhenverstellbar

850 mm bis 900 mm

- Eigenschaften

Automatische Füllstandskontrolle

- Anschlusswert

9 kW | 400 V | 50 Hz

- Geräte-Anschluss

3 NAC

- Auf Anfrage lieferbar

Ausführung Gas

- Maße

B 800 x T 700 x H 850 mm

- Gewicht

95 kg

Schieberost CNS, Serie 700

- Material: CNS 18/10
- Ausgelegt für: 2 Kochstellen hintereinander
- Maße: B 560 x T 352 x H 40 mm
- Gewicht: 2,5 kg
- GTIN: 4015613520414

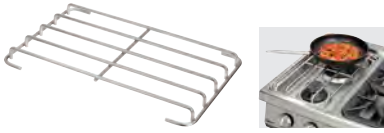

285086

UVP* 185,- €

Grillplatte 700-R

- Material: Gusseisen
- Ausführung Bratfläche: Gerillt
- Maße: B 575 x T 375 x H 38 mm
- Gewicht: 24,1 kg
- GTIN: 4015613486635



285080

UVP* 255,- €

Bratplatte 700-G

- Material: Gusseisen
- Ausführung Bratfläche: Glatt
- Maße: B 575 x T 375 x H 38 mm
- Gewicht: 22,3 kg
- GTIN: 4015613486642



285083

UVP* 255,- €

Kleintopfing 700

- Maße: B 375 x T 575 x H 38 mm
- Gewicht: 0,25 kg
- GTIN: 4015613486659



285085

UVP* 33,- €

Tür 700 40/80LR

- Türanschlag: Links / Rechts
- Türanschlag wechselbar: Ja
- Maße: B 395 x T 80 x H 460 mm
- Gewicht: 3,4 kg
- GTIN: 4015613486604



285050

UVP* 239,- €

Schubladen 700, B400, 2er-Set

- Anzahl Schubladen: 2
- Mit Kunststoffeinsätzen: Nein
- Maße: B 395 x T 660 x H 455 mm
- Gewicht: 17 kg
- GTIN: 4015613530642



284401

UVP* 1.249,- €

Lenkrollen 4S700

- Lenkrollen: 4 Lenkrollen, 2 feststellbar
- Durchmesser Rollen: 100 mm
- Tragfähigkeit max., je: 100 kg
- Maße: B 85 x T 170 x H 121 mm
- Gewicht: 2,91 kg
- GTIN: 4015613665986



285088

UVP* 219,- €

Heizung für Teller-Wärmeschrank

- Material: CNS 18/10
- Spannung: 230 V
- Anschlusswert: 2 kW
- Maße: B 95 x T 280 x H 310 mm
- Gewicht: 5,9 kg
- GTIN: 4015613486758



296065

UVP* 649,- €

Serie 900



Die Serie 900 ist mit ihrer hochwertigen und massiven Edelstahl-Ausführung in CNS 18/10 die ideale Wahl für die moderne Profi-Küche mit hohen Ansprüchen. Durch den modularen Aufbau, die funktionale Ausstattung, die 900 mm-Bautiefe und viele praktische Features ist sie hervorragend für große Produktionskapazitäten geeignet. Erstklassig, flexibel und leistungsstark.

4 Flammen Gasherd, OU



- Zünd-Art
- Unterbau-Art
- Höhenverstellbar
- Gas-Art



Manuelle Zündung
 Offen
 900 mm bis 950 mm
 Erdgas H (20 mbar)
 Flüssiggasdüsen (50 mbar) und Erdgasdüsen L (20 mbar) sind beigelegt



| | Anzahl Kochstellen | Verteilung Kochstellen | Anschlusswert | Maße | Gewicht | Art.-Nr. | UVP* | GTIN |
|-----------------------|--------------------|------------------------------------|---------------|------------------------------------|----------|----------|-----------|---------------|
| 4 Flammen Gasherd, OU | 4 | 1 x 3,5 kW 1 x 5 kW 2 x 8 kW | 24,5 kW | B 800 mm T 900 mm H 900 mm | 95 kg | 2951131 | 3.229,- € | 4015613682099 |
| 6 Flammen Gasherd, UO | 6 | 1 x 3,5 kW 2 x 5 kW 3 x 8 kW | 37,5 kW | B 1.200 mm T 900 mm H 900 mm | 137,1 kg | 2951121 | 4.498,- € | 4015613682105 |

4 Flammen Gasherd, EBO 2/1GN



- Anzahl Kochstellen
- Verteilung Kochstellen
- Zünd-Art
- Maße Backofen
- Gastronorm
- Höhenverstellbar
- Gas-Art



4
 1 x 3,5 kW, 1 x 5 kW, 2 x 8 kW
 Manuelle Zündung
 B 655 x T 550 x H 300 mm
 2/1 GN
 900 mm bis 950 mm
 Erdgas H (20 mbar)
 Flüssiggasdüsen (50 mbar) und Erdgasdüsen L (20 mbar) sind beigelegt
 B 800 x T 900 x H 900 mm

| | Backofen-Art | Anschlusswert Backofen | Anschlusswert | Gewicht | Art.-Nr. | UVP* | GTIN |
|-----------------------------------|--------------|------------------------|---------------|----------|----------|-----------|---------------|
| 4 Flammen Gasherd, EBO 2/1GN | Elektro | 5,6 kW 400 V 3 NAC | 24,5 kW | 136,8 kg | 2952271 | 4.879,- € | 4015613682754 |
| Gasherd 900, B800, 4FL, GBO 2/1GN | Gas | 8 kW | 32,5 kW | 146,4 kg | 2952171 | 4.498,- € | 4015613682747 |

6 Flammen Gasherd, EBO 2/1GN, NS



- Anzahl Kochstellen
- Verteilung Kochstellen
- Zünd-Art
- Maße Backofen
- Gastronorm
- Maße Unterbau
- Höhenverstellbar
- Gas-Art

6
1 x 3,5 kW, 2 x 5 kW, 3 x 8 kW
Manuelle Zündung
B 655 x T 550 x H 300 mm
2/1 GN
B 345 x T 835 x H 470 mm
900 mm bis 950 mm
Erdgas H (20 mbar)
Flüssiggasdüsen (50 mbar) und Erdgasdüsen
L (20 mbar) sind beigelegt
B 1.200 x T 900 x H 900 mm

- Maße

| Backofen-Art | Anschlusswert Backofen | Anschlusswert | Gewicht | Art.-Nr. | UVP* | GTIN | |
|----------------------------------|------------------------|------------------------|---------|----------|----------------|-----------|---------------|
| 6 Flammen Gasherd, EBO 2/1GN, NS | Elektro | 5,6 kW 400 V 3 NAC | 37,5 kW | 186,6 kg | 2952481 | 6.249,- € | 4015613682778 |
| 6-Flammen Gasherd, GBO 2/1GN, NS | Gas | 8 kW | 45,5 kW | 195,9 kg | 2952291 | 6.049,- € | 4015613682761 |

2 Felder Elektroherd, OU



- Art der Kochstellen
- Unterbau-Art
- Höhenverstellbar
- Geräte-Anschluss

Glaskeramik
Offen
900 mm bis 950 mm
3 NAC

| Anzahl Kochstellen | Größe Kochstellen | Verteilung Kochstellen | Anschlusswert | Maße | Gewicht | Art.-Nr. | UVP* | GTIN |
|--------------------------|-------------------|------------------------|----------------------------|----------------------------------|---------|---------------|-----------|---------------|
| 2 Felder Elektroherd, OU | 2 x Ø 265 mm | 2 x 4 kW | 8 kW 400 V 50/60 Hz | B 400 mm T 900 mm H 900 mm | 36,8 kg | 296411 | 3.119,- € | 4015613672830 |
| 4-Felder Elektroherd, OU | 4 x Ø 265 mm | 4 x 4 kW | 16 kW 400 V 50/60 Hz | B 800 mm T 900 mm H 900 mm | 61,6 kg | 296421 | 5.098,- € | 4015613668543 |

4 Felder Elektroherd, EBO 2/1GN

296431

UVP* 6.549,- €

GTIN 4015613672847



- Anzahl Kochstellen
- Größe Kochstellen
- Verteilung Kochstellen
- Art der Kochstellen
- Backofen-Art
- Gastronorm
- Backofen-Anschlusswert
- Höhenverstellbar
- Anschlusswert
- Geräte-Anschluss
- Maße
- Gewicht

4
Ø 265 mm
4 x 4 kW
Glaskeramik
Elektro
2/1 GN
5,6 kW
900 mm bis 950 mm
21,6 kW | 400 V | 50/60 Hz
3 NAC
B 800 x T 900 x H 900 mm
101,6 kg

4 Platten Elektroherd, OU

296215

UVP* 4.198,- €

GTIN 4015613673332



-  Anzahl Kochstellen 4
-  Größe Kochstellen 300 x 300 mm
-  Verteilung Kochstellen 4 x 4 kW
-  Unterbau-Art Offen
-  Höhenverstellbar 900 mm bis 950 mm
-  Anschlusswert 16 kW | 400 V | 50/60 Hz
-  Geräte-Anschluss 3 NAC
-  Maße B 800 x T 900 x H 900 mm
-  Gewicht 84,2 kg

4 Platten Elektroherd, EBO 2/1 GN

296325

UVP* 5.879,- €

GTIN 4015613668536



-  Anzahl Kochstellen 4
-  Größe Kochstellen 300 x 300 mm
-  Verteilung Kochstellen 4 x 4 kW
-  Backofen-Art Elektro
-  Gastronorm 2/1 GN
-  Backofen-Anschlusswert 5,6 kW
-  Höhenverstellbar 900 mm bis 950 mm
-  Anschlusswert 21,6 kW | 400 V | 50/60 Hz
-  Geräte-Anschluss 3 NAC
-  Maße B 800 x T 900 x H 900 mm
-  Gewicht 125,2 kg

6 Platten Elektroherd, EBO 2/1GN

296217

UVP* 7.998,- €







GTIN 4015613672861



-  Anzahl Kochstellen 6
-  Größe Kochstellen 300 x 300 mm
-  Verteilung Kochstellen 6 x 4 kW
-  Backofen-Art Elektro
-  Gastronorm 2/1 GN
-  Backofen-Anschlusswert 5,6 kW
-  Maße Unterbau B 345 x T 835 x H 470 mm
-  Höhenverstellbar 900 mm bis 950 mm
-  Anschlusswert 29,6 kW | 400 V | 50/60 Hz
-  Maße B 1.200 x T 900 x H 900 mm
-  Gewicht 172,6 kg

2 Felder Induktionsherd, OU



-  Größe Kochstellen Ø 270 mm
-  Material Kochfläche Glas
-  Maße Glasfeld B 320 x T 650 mm
-  Unterbau-Art Offen
-  Höhenverstellbar 900 mm bis 950 mm
-  Eigenschaften Getrennt regelbare Heizzonen
-  Geräte-Anschluss 3 NAC

| | Anzahl Kochstellen | Verteilung Kochstellen | Anschlusswert | Maße | Gewicht | Art.-Nr. | UVP* | GTIN |
|-----------------------------|--------------------|------------------------|----------------------------|----------------------------------|---------|----------|------------|---------------|
| 2 Felder Induktionsherd, OU | 2 | 2 x 5 kW | 10 kW 400 V 50/60 Hz | B 400 mm T 900 mm H 900 mm | 53,8 kg | 296318 | 8.789,- € | 4015613671000 |
| 4 Felder Induktionsherd, OU | 4 | 4 x 5 kW | 20 kW 400 V 50/60 Hz | B 800 mm T 900 mm H 900 mm | 84,6 kg | 296319 | 14.998,- € | 4015613672878 |

Elektro-Wasserbad, OU



- Anzahl Becken 1
- Tiefe GN-Behälter max. 150 mm



- Temperaturbereich 30 °C bis 90 °C



- Wasserablaufhahn Ja

- Wassereinflaufhahn Ja

- Wasseranschluss 3/4"

- Unterbau-Art Offen

- Höhenverstellbar 900 mm bis 950 mm

- Nicht im Lieferumfang enthalten GN-Behälter

- Geräte-Anschluss 3 NAC

Beckengröße,
GN-Format

Anschlusswert

Maße

Gewicht

Art.-Nr.

UVP*

GTIN

| | Beckengröße, GN-Format | Anschlusswert | Maße | Gewicht | Art.-Nr. | UVP* | GTIN |
|--------------------------|-------------------------------|-----------------------------|----------------------------------|---------|----------|-----------|---------------|
| Elektro-Wasserbad, OU | 1 x 1/1 GN + 1 x 1/3 GN | 3,5 kW 230 V 50/60 Hz | B 400 mm T 900 mm H 900 mm | 36,4 kg | 296303 | 2.269,- € | 4015613668567 |
| Elektro Wasserbad, OU | 2 x 1/1 GN + 2 x 1/3 GN | 7 kW 400 V 50/60 Hz | B 800 mm T 900 mm H 900 mm | 54,2 kg | 296304 | 3.059,- € | 4015613672915 |

Zubehör

Zwischensteg 310

- Maße: B 24 x T 324 x H 13 mm
- Gewicht: 0,11 kg
- GTIN: 4015613682723

296308

UVP* 26,- €

Zwischensteg 685

- Maße: B 20 x T 685 x H 10 mm
- Gewicht: 1,5 kg
- GTIN: 4015613682716

296307

UVP* 41,- €

Arbeitselement, OU



- Unterbau-Art Offen
- Höhenverstellbar 900 mm bis 950 mm



Maße

Gewicht

Art.-Nr.

UVP*

GTIN

| | Maße | Gewicht | Art.-Nr. | UVP* | GTIN |
|--------------------|--------------------------|---------|----------|-----------|---------------|
| Arbeitselement, OU | B 400 x T 900 x H 900 mm | 27,8 kg | 296105 | 1.009,- € | 4015613672922 |
| Arbeitselement, OU | B 800 x T 900 x H 900 mm | 43,3 kg | 296106 | 1.319,- € | 4015613672939 |

Elektro Multibräter

296426

UVP* 5.359,- €

GTIN 4015613672908



- Material Tiegel CNS 18/10
- Inhalt 32 Liter



- Temperaturbereich 70 °C bis 300 °C



- Unterbau-Art Offen



- Höhenverstellbar 900 mm bis 950 mm

- Inklusive 1 Auffangschale 1/2 GN, 200 mm tief

- Anschlusswert 10 kW | 400 V | 50/60 Hz

- Geräte-Anschluss 3 NAC

- Maße B 800 x T 900 x H 935 mm

- Gewicht 98,2 kg

Elektro-Griddleplatte glatt, OU



• Material Bratfläche



• Unterbau-Art



• Höhenverstellbar



• Geräte-Anschluss

Stahl
Offen
900 mm bis 950 mm
3 NAC

| | Ausführung Bratfläche | Maße Bratfläche | Anzahl Heizzonen | Anschlusswert | Maße | Gewicht | Art.-Nr. | UVP* | GTIN |
|------------------------------------|--------------------------|----------------------|---------------------|-----------------------------|----------------------------------|----------|----------|-----------|---------------|
| Elektro-Griddleplatte glatt, OU | Glatt | B 355 mm T 760 mm | 1 | 7,5 kW 400 V 50/60 Hz | B 400 mm T 900 mm H 900 mm | 66,4 kg | 296507 | 2.859,- € | 4015613672946 |
| Elektro-Griddleplatte, glatt, OU | Glatt | B 755 mm T 760 mm | 2 | 15 kW 400 V 50/60 Hz | B 800 mm T 900 mm H 900 mm | 123 kg | 296510 | 3.919,- € | 4015613672960 |
| Elektro-Griddleplatte, 1/2+1/2, OU | 1/2 glatt 1/2 gerillt | B 755 mm T 760 mm | 2 | 15 kW 400 V 50/60 Hz | B 800 mm T 900 mm H 900 mm | 121,6 kg | 296511 | 4.079,- € | 4015613672977 |

Gas-Griddleplatte, glatt, OU



• Material Bratfläche



• Zünd-Art



• Unterbau-Art



• Höhenverstellbar



• Gas-Art

Stahl
Piezo-Zündung
Offen
900 mm bis 950 mm
Erdgas H
Flüssiggasdüsen und Erdgas L Düsen sind beigelegt

| | Ausführung Bratfläche | Maße Bratfläche | Anzahl Heizzonen | Anschlusswert | Maße | Gewicht | Art.-Nr. | UVP* | GTIN |
|----------------------------------|--------------------------|----------------------|---------------------|---------------|----------------------------------|----------|----------|-----------|---------------|
| Gas-Griddleplatte, glatt, OU | Glatt | B 355 mm T 760 mm | 1 | 9 kW | B 400 mm T 900 mm H 900 mm | 63,8 kg | 2955041 | 2.549,- € | 4015613672953 |
| Gas-Griddleplatte, glatt, OU | Glatt | B 755 mm T 760 mm | 2 | 18 kW | B 800 mm T 900 mm H 900 mm | 118 kg | 2955081 | 3.649,- € | 4015613668611 |
| Gas-Griddleplatte, 1/2 + 1/2, OU | 1/2 glatt 1/2 gerillt | B 755 mm T 760 mm | 2 | 18 kW | B 800 mm T 900 mm H 900 mm | 115,2 kg | 2955061 | 3.798,- € | 4015613672984 |

Zubehör

Verschluss-Stopfen

- Material: Kunststoff
- Durchmesser: 40 mm
- Maße: B 40 x T 40 x H 40 mm
- Gewicht: 0,07 kg
- GTIN: 4015613677033



286100

UVP* 59,- €

Spritzschutz 940

- Material: Edelstahl
- Maße: B 400 x T 720 x H 98 mm
- Gewicht: 3,05 kg
- GTIN: 4015613676944



296072

UVP* 198,- €

Spritzschutz 980

- Material: Edelstahl
- Maße: B 870 x T 713 x H 98 mm
- Gewicht: 4,1 kg
- GTIN: 4015613677026



296078

UVP* 215,- €

Elektro-Standfritteuse



- Beckeninhalt
- Fettablasshahn
- Unterbau-Art
- Höhenverstellbar
- Geräte-Anschluss

20 Liter
Ja
Flügeltür
900 mm bis 950 mm
3 NAC

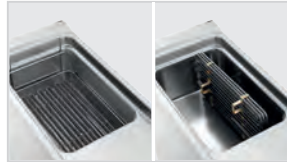

| | Anzahl Becken | Anzahl Körbe | Anschlusswert | Maße | Gewicht | Art.-Nr. | UVP* | GTIN |
|-------------------------------------|---------------|--------------|------------------------------|----------------------------------|---------|----------|-----------|---------------|
| Elektro-Standfritteuse | 1 | 1 | 17,4 kW 400 V 50/60 Hz | B 400 mm T 900 mm H 900 mm | 54,8 kg | 296630 | 3.279,- € | 4015613673011 |
| Elektro-Standfritteuse, 2 Becken | 2 | 2 | 34,8 kW 400 V 50/60 Hz | B 800 mm T 900 mm H 900 mm | 88,8 kg | 296970 | 5.429,- € | 4015613673028 |

Gas-Standfritteuse



- Beckeninhalt
- Fettablasshahn
- Anschlusswert
- Geräte-Anschluss
- Unterbau-Art
- Höhenverstellbar
- Gas-Art

20 Liter
Ja
0,005 kW | 230 V | 50/60 Hz
Steckerfertig
Flügeltür
900 mm bis 950 mm
Erdgas H
Flüssiggasdüsen und Erdgas L Düsen sind beigelegt



| | Anzahl Becken | Anzahl Körbe | Anschlusswert Gas | Maße | Gewicht | Art.-Nr. | UVP* | GTIN |
|---------------------------------|---------------|--------------|----------------------|----------------------------------|----------|----------|-----------|---------------|
| Gas-Standfritteuse | 1 | 1 | 18 kW | B 400 mm T 900 mm H 900 mm | 71,8 kg | 2959961 | 3.549,- € | 4015613670980 |
| Gas-Standfritteuse, 2 Becken | 2 | 2 | 36 kW | B 800 mm T 900 mm H 900 mm | 124,6 kg | 2959521 | 5.929,- € | 4015613673035 |

Zubehör

Ersatzkorb 20L, klein

- Maße Korb: B 140 x T 450 x H 115 mm
- Maße: B 140 x T 670 x H 225 mm
- Gewicht: 1,1 kg
- GTIN: 4015613677101

296633

UVP* 73,- €

Ersatzkorb 20L, groß

- Maße Korb: B 290 x T 450 x H 115 mm
- Maße: B 290 x T 670 x H 225 mm
- Gewicht: 1,25 kg
- GTIN: 4015613677118

296634

UVP* 87,- €

Kamin 900XL

- Maße: B 400 x T 170 x H 1.060 mm
- Gewicht: 13,6 kg
- GTIN: 4015613683010

285064

UVP* 389,- €

Elektro-Nudelkocher, 1 Becken

296311

UVP* 3.159,- €

GTIN 4015613668581



• Anzahl Becken

1



• Beckengröße, GN-Format

1/1 GN

• Beckeninhalt

40 Liter

• Unterbau-Art

Flügeltür



• Höhenverstellbar

900 mm bis 950 mm

• Eigenschaften

Wassereinlauf- und Ablaufhahn eingebaut



• Nicht im Lieferumfang enthalten

Körbe

• Anschlusswert

9,6 kW | 400 V | 50/60 Hz

• Geräte-Anschluss

3 NAC

• Maße

B 400 x T 900 x H 900 mm

• Gewicht

45,2 kg

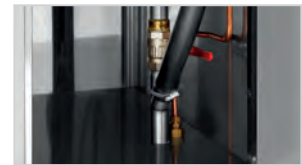

Gas-Nudelkocher, 1 Becken

2953031

UVP* 3.289,- €

GTIN 4015613673042



• Anzahl Becken

1



• Beckengröße, GN-Format

1/1 GN

• Beckeninhalt

40 Liter



• Unterbau-Art

Flügeltür

• Höhenverstellbar

900 mm bis 950 mm

• Eigenschaften

Wassereinlauf- und Ablaufhahn eingebaut



• Nicht im Lieferumfang enthalten

Körbe

• Gas-Art

Erdgas H

• Anschlusswert

13,9 kW

• Maße

B 400 x T 900 x H 900 mm

• Gewicht

61,4 kg

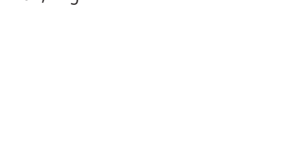
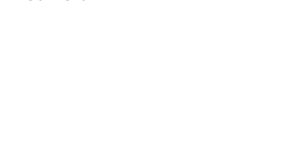

Zubehör

Nudelkorb 1/3 GN, lang, 1 Griff

- Gastronorm: 1/3 GN
- Maße Korb: B 145 x T 290 x H 205 mm
- Maße: B 145 x T 510 x H 340 mm
- Gewicht: 1,15 kg
- GTIN: 4015613677057



284124

UVP* 145,- €

Nudelkorb 1/3 GN, 2 Griffe

- Gastronorm: 1/3 GN
- Maße Korb: B 160 x T 290 x H 205 mm
- Maße: B 160 x T 510 x H 335 mm
- Gewicht: 1,11 kg
- GTIN: 4015613677064



284114

UVP* 155,- €

Nudelkorb 1/6 GN

- Gastronorm: 1/6 GN
- Maße Korb: B 140 x T 140 x H 205 mm
- Maße: B 260 x T 260 x H 305 mm
- Gewicht: 0,73 kg
- GTIN: 4015613677071



284117

UVP* 102,- €

Gas-Lavasteingrill, OU



- Grillrost-Art
- Anzahl Grillflächen
- Grillrost höhenverstellbar
- Zünd-Art
- Unterbau-Art
- Höhenverstellbar
- Inklusive
- Gas-Art

V-Rost (für Fleisch)
1
Ja
Piezo-Zündung
Flügeltür
900 mm bis 950 mm
Lavasteine zur Erstbefüllung
Erdgas H
Flüssiggasdüsen und Erdgas L Düsen sind beigelegt

| | Maße Grillfläche | Anzahl Heizzonen | Füllmenge Lavasteine | Anschlusswert | Maße | Gewicht | Art.-Nr. | UVP* | GTIN |
|------------------------|----------------------|------------------|----------------------|---------------|----------------------------------|---------|----------|-----------|---------------|
| Gas-Lavasteingrill, OU | B 350 mm T 505 mm | 1 | 7 kg | 12 kW | B 400 mm T 900 mm H 900 mm | 49,7 kg | 2954521 | 2.598,- € | 4015613672991 |
| Gas-Lavasteingrill | B 750 mm T 505 mm | 2 | 21 kg | 24 kW | B 800 mm T 900 mm H 900 mm | 103 kg | 2954631 | 3.919,- € | 4015613673004 |

Zubehör

Rundrost für Fisch

- Grillrost-Art: Rundrost (für Fisch)
- Maße Grillfläche: B 350 x T 505 mm
- Maße: B 373 x T 548 x H 42 mm
- Gewicht: 6 kg
- GTIN: 4015613681917



296472

UVP* 329,- €

V-Rost für Fleisch

- Grillrost-Art: V-Rost (für Fleisch)
- Maße Grillfläche: B 350 x T 505 mm
- Maße: B 373 x T 617 x H 32 mm
- Gewicht: 2,64 kg
- GTIN: 4015613681894



296471

UVP* 295,- €

Lavasteine 7kg

- Maße: B 310 x T 310 x H 95 mm
- Gewicht: 7 kg
- GTIN: 4015613182049



100611

UVP* 53,- €

Rundrost für Fisch

- Grillrost-Art: Rundrost (für Fisch)
- Maße Grillfläche: B 750 x T 505 mm
- Maße: B 377 x T 550 x H 45 mm
- Gewicht: 12 kg
- GTIN: 4015613681924



296474

UVP* 598,- €

V-Rost für Fleisch

- Grillrost-Art: V-Rost (für Fleisch)
- Maße Grillfläche: B 750 x T 505 mm
- Maße: B 612 x T 772 x H 30 mm
- Gewicht: 4 kg
- GTIN: 4015613681900



296473

UVP* 495,- €

Kippbratpfanne 900 E87LEK



- Material Tiegel
- Maße Tiegel
- Inhalt
- Nutzinhalt
- Temperaturbereich
- Wassereinflaufhahn
- Wasseranschluss
- Höhenverstellbar
- Geräte-Anschluss
- Auf Anfrage lieferbar
- Maße

Edelstahl
B 720 x T 610 x H 225 mm
87 Liter
70 Liter
100 °C bis 300 °C
Ja
Kalt- oder Warmwassereinflaufventil Ø 12 mm
900 mm bis 950 mm
3 NAC
Ausführung Gas
B 800 x T 900 x H 900 mm

| | Kippvorrichtung | Anschlusswert | Gewicht | Art.-Nr. | UVP* | GTIN |
|---------------------------|------------------|----------------------------|---------|----------|-----------|---------------|
| Kippbratpfanne 900 E87LEK | Elektromotorisch | 10,2 kW 400 V 50/60 Hz | 162 kg | 296677 | 9.549,- € | 4015613745541 |
| Kippbratpfanne 900 E87LHK | Manuell | 9,9 kW 400 V 50/60 Hz | 150 kg | 296607 | 7.698,- € | 4015613745558 |

Elektro-Kochkessel, 100L



- Material Kessel
- Beheizungs-Art
- Wasseranschluss
- Höhenverstellbar
- Eigenschaften
- Geräte-Anschluss
- Auf Anfrage lieferbar
- Maße



Doppelwandig
Indirekt
Kalt- oder Warmwassereinlaufventil Ø 10 mm
900 mm bis 950 mm
Automatische Füllstandskontrolle
3 NAC
Ausführung Gas
B 800 x T 900 x H 900 mm

| | Inhalt | Nutzzinhalt | Anschlusswert | Gewicht | Art.-Nr. | UVP* | GTIN |
|--------------------------|-----------|-------------|--------------------------|----------|---------------|-----------|---------------|
| Elektro-Kochkessel, 100L | 117 Liter | 100 Liter | 16 kW 400 V 50/60 Hz | 139,6 kg | 296910 | 8.398,- € | 4015613673141 |
| Elektro-Kochkessel, 135L | 152 Liter | 135 Liter | 18 kW 400 V 50/60 Hz | 145,8 kg | 296911 | 8.949,- € | 4015613673158 |

Zubehör

Grillplatte 900-R

- Material: Gusseisen
- Ausführung Bratfläche: Gerillt
- Maße: B 390 x T 390 x H 17 mm
- Gewicht: 10,64 kg
- GTIN: 4015613676920



296051

UVP* 398,- €

Bratplatte 900-G

- Material: Gusseisen
- Ausführung Bratfläche: Glatt
- Maße: B 390 x T 390 x H 19 mm
- Gewicht: 10,76 kg
- GTIN: 4015613676937



296056

UVP* 339,- €

Kleintopfing

- Maße: B 260 x T 260 x H 18 mm
- Gewicht: 0,3 kg
- GTIN: 4015613676906



296086

UVP* 34,- €

Tür 900R, rechts Anschlag

- Türanschlag: Rechts
- Maße: B 391 x T 95 x H 501 mm
- Gewicht: 3,92 kg
- GTIN: 4015613680811



296014

UVP* 269,- €

Tür 900L, links Anschlag

- Türanschlag: Links
- Maße: B 391 x T 95 x H 501 mm
- Gewicht: 3,92 kg
- GTIN: 4015613680828



296015

UVP* 269,- €

Lenkrollen 45900

- Lenkrollen: 4 Lenkrollen, 2 feststellbar
- Durchmesser Rollen: 125 mm
- Tragfähigkeit max., je: 100 kg
- Maße: B 145 x T 155 x H 160 mm
- Gewicht: 3,34 kg
- GTIN: 4015613680804



295088

UVP* 275,- €

GARTECHNIK

Auf den Punkt genau garen?

Gar nicht so einfach. Oder doch: Denn bei Bartscher Gartechnik ist die Gelingsicherheit schon serienmäßig mit eingebaut – ganz gleich, ob Kombidämpfer, Heißluftofen oder Sous-Vide-Garer.

Gasherd BGH 600-520

1519811

UVP* 1.519,- €

GTIN 4015613707198



• Anzahl Kochstellen

• Größe Kochstellen



• Verteilung Kochstellen



• Gasbrenner

• Zünd-Art

• Backofen-Art

• Multifunktions-Backofen

• Material Garraum

• Backofen-Volumen

• Temperaturbereich

• Anschlusswert Backofen

• Inklusive

• Höhenverstellbar

• Gas-Art

• Anschlusswert

• Maße

• Gewicht

5

4 x 230 x 270 mm, 1 x Ø 350 mm

1 x 1 kW, 1 x 3 kW, 2 x 1,75 kW, 1 x 3,8 kW

Einkreisbrenner

Dreikreisbrenner

Elektronische Einhandzündung

Elektro

Ja

Emailliert

104 Liter

50 °C bis 250 °C

2,5 kW | 230 V | Steckerfertig

1 Backblech

2 Roste

850 mm bis 900 mm

Erdgas H (20 mbar)

Propandüsen (50 mbar) und Erdgasdüsen L

(20 mbar) sind beigelegt

11,3 kW

B 900 x T 600 x H 900 mm

64 kg

Backblech

• Maße: B 666 x T 376 x H 25 mm

• Gewicht: 1,95 kg

• GTIN: 4015613721330

150958

UVP* 32,- €

Backofenrost

• Maße: B 666 x T 360 x H 19 mm

• Gewicht: 1,01 kg

• GTIN: 4015613656557

150606

UVP* 24,- €



Gasherd GHU 4110

2819991

UVP* 2.739,- €

GTIN 4015613616940



• Anzahl Kochstellen

• Verteilung Kochstellen



• Gasbrenner



• Zünd-Art

• Backofen-Art

• Backofen-Funktionen

• Gastronorm

• Temperaturbereich

• Anschlusswert Backofen

• Inklusive

• Höhenverstellbar

• Gas-Art

• Anschlusswert

• Maße

• Gewicht

4

2 x 3,5 kW, 2 x 7 kW

Zweikreisbrenner

Manuelle Zündung

Elektro

Umluft

1/1 GN

50 °C bis 300 °C

3,1 kW | 230 V | Steckerfertig

2 Backbleche

1 Rost

850 mm bis 910 mm

Erdgas H (20 mbar)

Flüssiggasdüsen (50 mbar) sind beigelegt

21 kW

B 700 x T 700 x H 850 mm

100,8 kg

Blech 1/1GN, 20 mm

• Gastronorm: 1/1 GN

• Maße: B 530 x T 325 x H 20 mm

• Gewicht: 1,45 kg

• GTIN: 4015613271729

A101185

UVP* 24,- €

GN Rost 1/1, CNS

• Gastronorm: 1/1 GN

• Maße: B 325 x T 530 x H 10 mm

• Gewicht: 0,95 kg

• GTIN: 4016098175250

A101091

UVP* 33,- €





- Anzahl Kochstellen
- Größe Kochstellen



- Verteilung Kochstellen



- Material Kochfläche
- Backofen-Art
- Multifunktions-Backofen
- Material Garraum
- Backofen-Volumen
- Temperaturbereich
- Backofen-Anschlusswert
- Inklusive

5
 1 x Ø 120/210 mm, 1x Ø 170/265 mm, 1 x 210 mm, 2 x 145 mm
 1 x 0,7/2,1 kW, 1x 1,4/2,2 kW, 1 x 2,2 kW, 2 x 1,2 kW
 Glas
 Elektro
 Ja
 Emailliert
 100 Liter
 50 °C bis 250 °C
 2,5 kW
 1 Backblech
 2 Roste
 11,4 kW | 400 V | 50/60 Hz
 3 NAC
 B 900 x T 600 x H 890 mm
 76 kg

- Anschlusswert
- Geräte-Anschluss
- Maße
- Gewicht

Backblech

- Maße: B 666 x T 376 x H 25 mm
- Gewicht: 1,95 kg
- GTIN: 4015613721330

150958

UVP* 32,- €

Backofenrost

- Maße: B 666 x T 360 x H 19 mm
- Gewicht: 1,01 kg
- GTIN: 4015613656557

150606

UVP* 24,- €

Gasherd-Serie MFG

Die Gasherd-Serie MFG – Einstiegsmodelle für den Profibereich mit solider Bauweise aus Edelstahl. Aufgrund der intuitiven Bedienung mit Pilotflamme sind sie für den Einsatz im Küchenalltag bestens geeignet.



Gasherd MFGO 7040



- Größe Kochstellen
- Gasbrenner



- Zünd-Art
- Pilotflamme



- Höhenverstellbar
- Gas-Art

330 x 300 mm
 Einkreisbrenner
 Manuelle Zündung
 Ja
 910 mm bis 955 mm
 Erdgas H (20 mbar)
 Flüssiggasdüsen (50 mbar) und Erdgasdüsen L (20 mbar) sind beigelegt



| | Anzahl Kochstellen | Verteilung Kochstellen | Anschlusswert | Maße | Gewicht | Art.-Nr. | UVP* | GTIN |
|-----------|--------------------|------------------------|---------------|------------------------------------|---------|----------|-----------|---------------|
| MFGO 7040 | 4 | 2 x 3,5 kW 2 x 6 kW | 19 kW | B 800 mm T 700 mm H 910 mm | 56,4 kg | 1582051 | 2.359,- € | 4015613698878 |
| MFGO 7060 | 6 | 3 x 3,5 kW 3 x 6 kW | 28,5 kW | B 1.200 mm T 700 mm H 910 mm | 79,2 kg | 1582101 | 2.849,- € | 4015613635033 |

Gasherd MFG 7341

1582011

UVP* 3.349,- €

GTIN 4015613749136



- Anzahl Kochstellen 4
- Größe Kochstellen 330 x 300 mm
- Verteilung Kochstellen 2 x 3,5 kW, 2 x 6 kW
- Gasbrenner Einkreisbrenner
- Zünd-Art Manuelle Zündung
- Pilotflamme Ja
- Backofen-Art Elektro
- Backofen-Funktionen Ober- /Unterhitze
- Gastronorm 2/1 GN
- Temperaturbereich 100 °C bis 300 °C
- Anschlusswert Backofen 3,6 kW | 400 V | 2 NAC
- Inklusive 1 Rost
- Höhenverstellbar 910 mm bis 955 mm
- Gas-Art Erdgas H (20 mbar)
Flüssiggasdüsen (50 mbar) und Erdgasdüsen L (20 mbar) sind beigelegt
- Anschlusswert 19 kW
- Maße B 800 x T 730 x H 910 mm
- Gewicht 108,4 kg

Gasherd MFG 7360

1582201

UVP* 4.079,- €

GTIN 4015613635040



- Anzahl Kochstellen 6
- Größe Kochstellen 330 x 300 mm
- Verteilung Kochstellen 3 x 3,5 kW, 3 x 6 kW
- Gasbrenner Einkreisbrenner
- Zünd-Art Manuelle Zündung
- Pilotflamme Ja
- Backofen-Art Elektro
- Backofen-Funktionen Ober- /Unterhitze
- Gastronorm 2/1 GN
- Temperaturbereich 100 °C bis 300 °C
- Anschlusswert Backofen 6 kW | 400 V | 2 NAC
- Inklusive 1 Rost
- Unterbau-Art Offen
- Höhenverstellbar 910 mm bis 955 mm
- Gas-Art Erdgas H (20 mbar)
Flüssiggasdüsen (50 mbar) und Erdgasdüsen L (20 mbar) sind beigelegt
- Anschlusswert 28,5 kW
- Maße B 1.200 x T 700 x H 910 mm
- Gewicht 129,4 kg

Blech 2/1GN, 20 mm

- Maße: B 650 x T 530 x H 20 mm
- Gewicht: 2,7 kg
- GTIN: 4015613271699

A101181

UVP* 42,- €

GN Rost 2/1, CNS

- Maße: B 650 x T 530 x H 10 mm
- Gewicht: 1,93 kg
- GTIN: 4016098175267

A101092

UVP* 49,- €

Multibräter 20L ST2ZE

289716

UVP* 3.598,- €

GTIN 4015613723754



- Material Tiegel Stahl
- Inhalt 20 Liter
- Temperaturbereich 30 °C bis 290 °C
- Anzahl Heizzonen 2
- Heizzonen getrennt regelbar Ja
- Fettablasshahn Ja
- Unterbau-Art Offen
- Höhenverstellbar 850 mm bis 900 mm
- Eigenschaften Spritzschutz umlaufend verschweißt
Unterbau mit Einschüben 2/1 GN
- Inklusive 1 Pfannenwender, 1 Verschlussstopfen
- Anschlusswert 6,6 kW | 400 V | 50/60 Hz
- Geräte-Anschluss 3 NAC
- Maße B 800 x T 712 x H 980 mm
- Gewicht 95 kg

Hockerkocher E 1K350

105343

UVP* 1.329,- €

GTIN 4015613126036



- Durchmesser Kochstelle
- Anschlusswert
- Geräte-Anschluss
- Maße
- Gewicht

300 mm
3,5 kW | 380-400 V | 50/60 Hz
3 NAC
B 500 x T 500 x H 520 mm
16,4 kg

Hockerkocher E 1K500

105325

UVP* 1.379,- €

GTIN 401561363244



- Durchmesser Kochstelle
- Anschlusswert
- Geräte-Anschluss
- Maße
- Gewicht

400 mm
5 kW | 400 V | 50 Hz
3 NAC
B 570 x T 590 x H 515 mm
34,2 kg

Hockerkocher G-1KB 1K680

1054513

UVP* 329,- €

GTIN 4015613683256



- Gasbrenner
- Zünd-Art
- Zündsicherung
- Gas-Art
- Tragfähigkeit max.
- Eigenschaften

Starkbrenner
Piezo-Zündung
Ja
Flüssiggas
Erdgasdüse G20 (50 mbar) ist beigelegt
50 kg
Größe Kochstelle: 230 - 450 mm
Erweiterung der Kochstellengröße durch optional erhältlichen Kleintopfiring und Wokaufsatz
GummifüÙe
Länge Schlauch: 1,5 m
Ausschließlich im Außenbereich einsetzbar
Lieferung ohne Gas-Anschlusset
Ein Druckminderer von max. 50 mbar ist erforderlich
6,8 kW
B 400 x T 445 x H 400 mm
15,3 kg

- Wichtiger Hinweis

- Anschlusswert
- Maße
- Gewicht

Kleintopfiring G-1KB 1K680

- Material: Edelstahl
- Durchmesser Kochgeschirr: 175 - 230 mm
- Maße: B 538 x T 538 x H 8 mm
- Gewicht: 1 kg
- GTIN: 4015613756806



105453

UVP* 19,- €

Wokaufsatz G-1KB 1K680

- Material: CNS 18/10
- Durchmesser Wokeinsatz: 314 mm
- Maße: B 400 x T 400 x H 96 mm
- Gewicht: 2,19 kg
- GTIN: 4015613724690



105452

UVP* 69,- €



Hockerkocher G-2KB 1K700

1051403

UVP* 1.319,- €

GTIN 4015613734552



- Gasbrenner
- Zünd-Art
- Zündsicherung
- Pilotflamme
- Gas-Art
- Tragfähigkeit max.
- Wichtiger Hinweis

Zweikreisbrenner
Manuelle Zündung
Ja
Ja
Flüssiggas
Erdgasdüsen H und L sind beigelegt
70 kg
Der Topfdurchmesser muss mindestens 22,5 cm betragen
Ein Druckminderer von max. 50 mbar ist erforderlich
7 kW
B 450 x T 475 x H 500 mm
20,2 kg

- Anschlusswert
- Maße
- Gewicht

Hockerkocher G-WB 1K1250



- Gasbrenner
- Zünd-Art
- Zündsicherung
- Pilotflamme
- Gas-Art
- Tragfähigkeit max.
- Anschlusswert

Warzenbrenner
Manuelle Zündung
Ja
Ja
Flüssiggas
Erdgasdüsen H und L sind beigelegt
70 kg
12,5 kW



Maße

Gewicht

Art.-Nr.

UVP*

GTIN

| | Maße | Gewicht | Art.-Nr. | UVP* | GTIN |
|----------------|--------------------------|---------|----------|-----------|---------------|
| G-WB 1K1250 | B 660 x T 590 x H 520 mm | 28,6 kg | 1051503 | 1.798,- € | 4015613734545 |
| G-WB 1K1250 XL | B 590 x T 680 x H 820 mm | 31 kg | 1051603 | 2.198,- € | 4015613734088 |

Gaskocher 1K750



- Gasbrenner
- Zündsicherung
- Regeldruck
- Gas-Art

Warzenbrenner
Ja
50 mbar
Propan



Leistung

Kochstelle max.

Zünd-Art

Gasverbrauch bei Maximal-einstellung

Anschlusswert

Maße

Gewicht

Art.-Nr.

UVP*

GTIN

| | Leistung Kochstelle max. | Zünd-Art | Gasverbrauch bei Maximal-einstellung | Anschlusswert | Maße | Gewicht | Art.-Nr. | UVP* | GTIN |
|-------|-----------------------------|------------------|--------------------------------------|---------------|----------------------------------|---------|----------|---------|---------------|
| 1K750 | 7,5 kW | Manuelle Zündung | 527 g / Std. | 7,5 kW | B 398 mm T 570 mm H 170 mm | 6 kg | 1054503 | 185,- € | 4015613467764 |
| 1K105 | 10,5 kW | Piezo-Zündung | 764 g / Std. | 10,5 kW | B 410 mm T 540 mm H 180 mm | 5,3 kg | 1054603 | 89,- € | 4015613682860 |

Zubehör

Gasanschluss-Set GW-AI

- Einsetzbar im: Innen- und Außenbereich
- Maße: B 64 x T 61 x H 27 mm
- Gewicht: 1,3 kg
- GTIN: 4015613586557



500180

UVP* 135,- €

Gas-Anschluss-Set, nur Außenbereich

- Einsetzbar im: Außenbereich
- Maße: B 64 x T 180 x H 35 mm
- Gewicht: 1,5 kg
- GTIN: 4015613419015



825152

UVP* 79,- €

Wokherde



Gas-Wok-Tischherd GWTH1

1052303

UVP* 1.239,- €

GTIN 4015613630977



- Anzahl Kochstellen
- Größe Kochstellen
- Verteilung Kochstellen
- Gasbrenner
- Zünd-Art
- Pilotflamme
- Füße höhenverstellbar
- Eigenschaften

- Gas-Art

- Anschlusswert
- Maße
- Gewicht

1
 Ø 290 mm
 1 x 11,5 kW
 Hochleistungsbrenner
 Manuelle Zündung
 Ja
 Ja
 Brenner ohne Werkzeug herausnehmbar
 Brenner thermoelektrisch gesichert
 Kochstellen ohne Wokingaufsatz, für Töpfe
 ab Ø 200 mm
 Flüssiggas (50 mbar)
 Erdgasdüsen H (20 mbar) sind beigelegt
 11,5 kW
 B 400 x T 600 x H 415 mm
 25,4 kg

Wok-Herd, 2 Brenner



- Größe Kochstellen
- Gasbrenner
- Zünd-Art
- Pilotflamme
- Höhenverstellbar
- Eigenschaften

- Gas-Art

Ø 290 mm
 Hochleistungsbrenner
 Manuelle Zündung
 Ja
 960 mm bis 985 mm
 Brenner ohne Werkzeug herausnehmbar
 Brenner thermoelektrisch gesichert
 Getrennt regelbare Heizzonen
 Kochstellen ohne Wokingaufsatz, für Töpfe
 ab Ø 200 mm
 Flüssiggas (50 mbar)
 Erdgasdüsen H (20 mbar) sind beigelegt

| | Anzahl Kochstellen | Verteilung Kochstellen | Anschlusswert | Maße | Gewicht | Art.-Nr. | UVP* | GTIN |
|------------------------|-----------------------|---------------------------|---------------|------------------------------------|---------|----------|-----------|---------------|
| Wok-Herd, 2 Brenner | 2 | 2 x 11,5 kW | 23 kW | B 900 mm T 600 mm H 960 mm | 58 kg | 1052103 | 2.349,- € | 4015613610764 |
| Wok-Herd, 3 Brenner | 3 | 3 x 11,5 kW | 34,5 kW | B 1.500 mm T 600 mm H 960 mm | 85 kg | 1053103 | 3.098,- € | 4015613610771 |

Zubehör

Wokpfanne Stahl, 360mm

- Material: Stahl
- Durchmesser: 360 mm
- Maße: B 560 x T 360 x H 95 mm
- Gewicht: 1,5 kg
- GTIN: 4015613371313



A105960

UVP* 125,- €

Wokpfanne W385R

- Material: Edelstahl
- Durchmesser: 385 mm
- Maße: B 645 x T 385 x H 160 mm
- Gewicht: 1,7 kg
- GTIN: 4015613668451



A105971

UVP* 76,- €

Kippbratpfannen



Kippbratpfanne E80LHK



- Material Tiegel
- Temperaturbereich
- Kippvorrichtung
- Wassereinflaufhahn
- Wasseranschluss
- Höhenverstellbar
- Eigenschaften



- Geräte-Anschluss

Chromnickelstahl
45 °C bis 300 °C
Manuell
Ja
12 mm
850 mm bis 910 mm
Bei Störung Unterbrechung der Stromzufuhr
Heizwiderstände aus "Incoloy 800"
3 NAC



| | Inhalt | Nutzhalt | Anschlusswert | Maße | Gewicht | Art.-Nr. | UVP* | GTIN |
|---------|-----------|-----------|---------------------------|------------------------------------|---------|----------|------------|---------------|
| E80LHK | 80 Liter | 70 Liter | 9,9 kW 400 V 50 Hz | B 900 mm T 900 mm H 900 mm | 158 kg | 193036 | 6.829,- € | 4015613721224 |
| E120LHK | 120 Liter | 100 Liter | 14,8 kW 400 V 50 Hz | B 1.200 mm T 900 mm H 900 mm | 237 kg | 193062 | 10.798,- € | 4015613723464 |

Kippbratpfanne G80LHK



- Material Tiegel
- Zünd-Art
- Pilotflamme
- Temperaturbereich
- Kippvorrichtung
- Wassereinflaufhahn
- Wasseranschluss
- Höhenverstellbar
- Eigenschaften



- Gas-Art

Chromnickelstahl
Piezo-Zündung
Ja
100 °C bis 300 °C
Manuell
Ja
12 mm
850 mm bis 910 mm
Gasbeheizung durch Rohrbrenner aus Edelstahl
Sicherheitssystem mit Thermoelement
Erdgas H

| | Inhalt | Nutzhalt | Anschlusswert Gas | Maße | Gewicht | Art.-Nr. | UVP* | GTIN |
|---------|-----------|-----------|----------------------|------------------------------------|----------|----------|------------|---------------|
| G80LHK | 80 Liter | 70 Liter | 22 kW | B 900 mm T 900 mm H 900 mm | 162,6 kg | 1930311 | 6.629,- € | 4015613721231 |
| G120LHK | 120 Liter | 100 Liter | 30 kW | B 1.200 mm T 900 mm H 900 mm | 220 kg | 1930511 | 10.429,- € | 4015613723471 |

Kochkessel



Kochkessel E113L



- Material Kessel
- Beheizungs-Art
- Höhenverstellbar
- Eigenschaften

- Auf Anfrage lieferbar
- Geräte-Anschluss

Edelstahl
 Indirekt
 850 mm bis 900 mm
 Automatische Wasserstandskontrolle im Zwischenmantel
 Bei Störung automatische Abschaltung
 Drucküberwachung: Trichterarmaturen mit Sicherheitsventil (auf 0,5 bar kalibriert)
 Elektroheizung durch gussgekapselte "Incoloy 800" Widerstände aus Speziallegierung
 Mischbatterie für Kalt- und Warmwasser
 Kochkessel für Dampfheizung
 3 NAC

| | Inhalt | Nutzhalt | Wasseranschluss | Anschlusswert | Maße | Gewicht | Art.-Nr. | UVP* | GTIN |
|-------|-----------|-----------|---|----------------------------|--|---------|----------|------------|---------------|
| E113L | 113 Liter | 102 Liter | Kalt- oder Warmwasser-einlaufventil Ø 10 mm | 16 kW 400 V 50/60 Hz | B 800 mm T 900 mm H 900 mm | 143 kg | 280015 | 9.359,- € | 4015613705378 |
| E145L | 145 Liter | 135 Liter | Kalt- oder Warmwasser-einlaufventil Ø 10 mm | 18 kW 400 V 50/60 Hz | B 800 mm T 900 mm H 900 mm | 155 kg | 280016 | 9.789,- € | 4015613705392 |
| E220L | 220 Liter | 200 Liter | R1/2" | 32 kW 400 V 50/60 Hz | B 1.000 mm T 1.150 mm H 900 mm | 235 kg | 280021 | 13.639,- € | 4015613353326 |
| E342L | 342 Liter | 317 Liter | R1/2" | 36 kW 400 V 50/60 Hz | B 1.150 mm T 1.300 mm H 900 mm | 280 kg | 280022 | 15.669,- € | 4015613353333 |
| E480L | 480 Liter | 455 Liter | R1/2" | 36 kW 400 V 50/60 Hz | B 1.150 mm T 1.300 mm H 1.030 mm | 300 kg | 280023 | 20.859,- € | 4015613353340 |



Kochkessel G113L



- Material Kessel
- Temperaturregelung



- Zünd-Art
- Beheizungs-Art



- Höhenverstellbar
- Eigenschaften

Edelstahl
 2 Stufen
 Piezo-Zündung
 Indirekt
 850 mm bis 900 mm
 Automatische Wasserstandskontrolle im Zwischenmantel
 Bei Störung automatische Abschaltung
 Drucküberwachung: Trichterarmaturen mit Sicherheitsventil (auf 0,5 bar kalibriert)
 Gasbeheizung durch Edelstahlbrenner mit hohem Wirkungsgrad
 Gaszufuhr für die Brenner wird durch ein Gas-Mehrfachstellgerät gewährleistet
 Mischbatterie für Kalt- und Warmwasser
 Erdgas H

- Gas-Art

| | Inhalt | Nutzhalt | Wasseranschluss | Anschlusswert | Maße | Gewicht | Art.-Nr. | UVP* | GTIN |
|-------|-----------|-----------|---|---------------|--|---------|----------|------------|---------------|
| G113L | 113 Liter | 102 Liter | Kalt- oder Warmwasser-einlaufventil Ø 10 mm | 21 kW | B 800 mm T 900 mm H 900 mm | 143 kg | 2800021 | 9.579,- € | 4015613705354 |
| G150L | 150 Liter | 145 Liter | Kalt- oder Warmwasser-einlaufventil Ø 10 mm | 21 kW | B 800 mm T 900 mm H 900 mm | 153 kg | 2800031 | 9.998,- € | 4015613705361 |
| G342L | 342 Liter | 317 Liter | R1/2" | 48 kW | B 1.150 mm T 1.300 mm H 900 mm | 277 kg | 2800071 | 15.949,- € | 4015613353203 |
| G480L | 480 Liter | 455 Liter | R1/2" | 58 kW | B 1.150 mm T 1.300 mm H 1.030 mm | 305 kg | 2800081 | 20.649,- € | 4015613353210 |

Zubehör

Ablaufsieb für Kochkessel

- Maße: B 110 x T 145 x H 80 mm
- Gewicht: 0,07 kg
- GTIN: 4015613720951



296999

UVP* 47,- €

Snackpoint



Snackpoint 200

107301

UVP* 1.879,- €

GTIN 4015613756820



Speisenzubereitung und -abgabe mit höchster Flexibilität. Der Snackpoint 200 bietet nahezu unbegrenzte Möglichkeiten – Vom Hot-Dog-Stand, über Grillspezialitäten bis hin zur Kaffeebar. Unkompliziert und schnell ist die mobile Station umfunktioniert und für den nächsten Einsatz perfekt angepasst.



- Material: Edelstahl
- Anzahl Einstellnischen: 1
- Mit Glasaufsatz: Ja
- Maße Glasaufsatz: B 790 x T 200 x H 300 mm
- Eigenschaften Einstellnische: Einlegeboden höhenverstellbar, 3 Höhen
Stellfläche: B 760 x T 590 mm
Bestückbar mit optional erhältlichen Einlegeböden
- Ausgestattet mit: Ablagefach unterhalb der Einstellnischen, Maße: B 755 x T 580 mm
- Lenkrollen: 4 Lenkrollen, 2 feststellbar
- Eigenschaften: 2 Kabelschächte
Magnetische Edelstahlfront als Werbefläche nutzbar
Glasscheiben (Sicherheitsglas) an der Bedienerseite abgerundet
Vielseitige Gerätekombinationen durch optional erhältliche Einlegeböden
Mögliche Verbindung von 2 Snackpoints 200 oder mehr
- Inklusive: Glasaufsatz
2 Verbindungselemente
Umsteckbare Bodenverstärkung für optional erhältliche Einlegeböden
- Maße: B 800 x T 600 x H 1.225 mm
- Gewicht: 42,3 kg



- ▶ Rundum flexibel
- ▶ 1 Einstellnische
- ▶ Stellfläche: B 760 x T 590 mm
- ▶ Ausgelegt für max. 2 Aufsichtgeräte



- ▶ Vielseitige Gerätekombinationen durch die optional erhältlichen Einlegeböden



- ▶ Mögliche Verbindung von 2 Snackpoints 200 oder mehr
- ▶ Verkürzte Glasscheibe optional erhältlich



- ▶ Glasscheiben (Sicherheitsglas) an der Bedienerseite abgerundet



Zubehör

Einlegeboden M1 Snackpoint 200

- Material: Edelstahl
- Ausschnitt: Ausgelegt für Fritteuse SNACK III Plus, Maße: B 380 x T 280 mm
- Maße Stellfläche: B 375 x T 575 mm
- Eigenschaften: 2 Kabelschächte
- Maße: B 755 x T 578 x H 15 mm
- Gewicht: 3,72 kg
- GTIN: 4015613761770



107302

UVP* 109,- €

Einlegeboden M2 Snackpoint 200

- Material: Edelstahl
- Ausschnitt 1: Ausgelegt für Induktionskocher IK 30S-EB, Maße: B 270 x T 490 mm
- Ausschnitt 2: Ausgelegt für Bain Marie 1/1 GN, 150 mm, Maße: B 345 x T 545 mm
- Eigenschaften: Belüftungslöcher
- Maße: B 755 x T 578 x H 15 mm
- Gewicht: 1,37 kg
- GTIN: 4015613761787



107303

UVP* 109,- €

Einlegeboden M3 Snackpoint 200

- Material: Edelstahl
- Ausschnitt 1: Ausgelegt für Griddleplatte GDP 320E-G, Maße: B 330 x T 550 mm
- Ausschnitt 2: Ausgelegt für Bain Marie 1/1 GN, 150 mm, Maße: B 345 x T 545 mm
- Eigenschaften: Belüftungslöcher
- Maße: B 755 x T 578 x H 15 mm
- Gewicht: 0,78 kg
- GTIN: 4015613761794

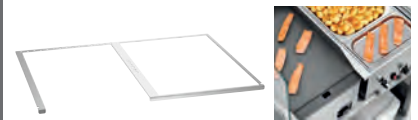

107304

UVP* 109,- €

Einlegeboden M4 Snackpoint 200

- Material: Edelstahl
- Ausschnitt 1: Ausgelegt für Bain Marie 1/1 GN, 150 mm, Maße: B 345 x T 545 mm
- Ausschnitt 2: Ausgelegt für Bain Marie 1/1 GN, 150 mm, Maße: B 345 x T 545 mm
- Maße: B 755 x T 578 x H 15 mm
- Gewicht: 0,77 kg
- GTIN: 4015613761800



107305

UVP* 109,- €

Einlegeboden M5 Snackpoint 200

- Material: Edelstahl
- Ausschnitt: Ausgelegt für Induktionswok IW35-EB, Maße für Wok: B 330 x T 350 mm, Maße für Bedienfeld: B 150 x T 70 mm
- Maße Stellfläche: B 375 x T 575 mm
- Eigenschaften: 1 Kabelschacht, Belüftungslöcher
- Maße: B 755 x T 578 x H 15 mm
- Gewicht: 3,54 kg
- GTIN: 4015613761817

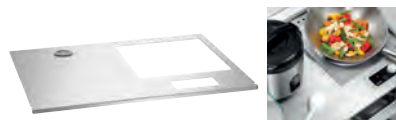

107306

UVP* 109,- €

Einlegeboden M6 Snackpoint 200

- Material: Edelstahl
- Ausschnitt: Ausgelegt für Bain Marie 1/1 GN, 150 mm, Maße: B 345 x T 545 mm
- Maße Stellfläche: B 375 x T 575 mm
- Eigenschaften: 1 Kabelschacht
- Maße: B 755 x T 578 x H 15 mm
- Gewicht: 2,85 kg
- GTIN: 4015613761824



107307

UVP* 109,- €

Einlegeboden M7 Snackpoint 200

- Material: Edelstahl
- Maße Stellfläche: B 755 x T 578 mm
- Eigenschaften: 1 Kabelschacht
- Maße: B 755 x T 578 x H 15 mm
- Gewicht: 4,95 kg
- GTIN: 4015613761831



107308

UVP* 109,- €

Glasscheibe VB Snackpoint 200

- Die verkürzte seitliche Glasscheibe ermöglicht bei einer Verbindung von 2 Snackpoints 200 einen reibungslosen Arbeitsablauf an den Geräten.
- Material: Glas
- Eigenschaften: Mit Vorbohrungen
- Wichtiger Hinweis: Pro Verbindung werden 2 Glasscheiben benötigt
- Maße: B 195 x T 6 x H 300 mm
- Gewicht: 0,84 kg
- GTIN: 4015613761848



107309

UVP* 172,- €

Abdeckhaube Snackpoint 200

- Material: Polyester-Gewebe, Beidseitig PVC beschichtet
- Ausgelegt für: Snackpoint 200
- Ausführung: Faltbar, Integrierte Polsterung, Klettverschluss an 4 Seiten
- Wichtiger Hinweis: Nutzung am Snackpoint ohne Glasaufsatz
- Maße: B 850 x T 630 x H 915 mm
- Gewicht: 5,2 kg
- GTIN: 4015613768700



107310

UVP* 315,- €

Kochstation



Kochstation KST2200 Plus



Mobile Kochstation für einen professionellen Auftritt im Front-Cooking-Bereich. Vom Induktionskocher mit 230 V bis hin zur soliden Griddleplatte der Serie 650 mit 400 V – Mit bis zu 2-3 Aufwischgeräten extrem flexibel im Catering-, Event- und Front-Cooking-Bereich einsetzbar.

- Mit Glasaufsatz Ja
- Regulierung Gebläse 4-stufig
- Material Filter Edelstahl
- Flammschutzfilter Typ A
- Beleuchtung LED
- Lenkrollen Am Hustenschutz
- Nicht im Lieferumfang enthalten 4 Lenkrollen, 2 feststellbar
- Geräte-Anschluss Elektrogeräte
- Podeste
- Seitenablage
- 3 NAC

Kochstation KST2200 Plus

- Ausgelegt für 2 Aufwischgeräte
- Maße Stellfläche Einstellnische B 805 x T 600 mm
- Maße Glasaufsatz B 1075 x T 740 x H 345 mm
- Ausgestattet mit Ablagefach unterhalb der Einstellnischen,
Maße: B 805 x T 600 x H 150 mm
4 GN-Behältern 1/9 GN, 100 mm tief für
Öle, Soßen, Kochbesteck
Integrierter Lüftung mit Labyrinth-Filter
- Anzahl Filter 2
- Ausführung Steckdosen 2 x 230 V, 2 x 400 V 16A CEE
- Anschlusswert 20 kW | 400 V | 50/60 Hz
- Maße B 1.125 x T 770 x H 1.265 mm
- Gewicht 108,4 kg
- GTIN 4015613731858

107300

UVP* 10.998,- €

Kochstation KST3240 Plus

- Ausgelegt für 2-3 Aufwischgeräte
- Maße Stellfläche Einstellnische B 1.208 x T 600 mm
- Maße Glasaufsatz B 1475 x T 740 x H 345 mm
- Ausgestattet mit Ablagefach unterhalb der Einstellnischen,
Maße: B 1.200 x T 600 x H 150 mm
4 GN-Behältern 1/9 GN, 100 mm tief für
Öle, Soßen, Kochbesteck
Integrierter Lüftung mit Labyrinth-Filter
- Anzahl Filter 3
- Ausführung Steckdosen 3 x 230 V, 2 x 400 V 16A CEE
- Anschlusswert 24 kW | 400 V | 50 Hz
- Maße B 1.520 x T 770 x H 1.263 mm
- Gewicht 146 kg
- GTIN 4015613697093

107290

UVP* 11.998,- €





Zubehör

Aktivkohlefiltermatte KST2200 Plus

- Material: Aktivkohle
- Wichtiger Hinweis:
In der Kochstation KST2200 Plus ist eine Aktivkohlefiltermatte verbaut
- Maße: B 760 x T 445 x H 10 mm
- Gewicht: 0,14 kg
- GTIN: 4015613769493



107291

UVP* 35,- €

Aktivkohlefiltermatte KST3240 Plus

- Material: Aktivkohle
- Wichtiger Hinweis:
In der Kochstation KST3240 Plus ist eine Aktivkohlefiltermatte verbaut
- Maße: B 1.120 x T 445 x H 10 mm
- Gewicht: 0,21 kg
- GTIN: 4015613681634



107273

UVP* 39,- €

Zeolithfilter KST Plus

- Material: Zeolith
- Wichtiger Hinweis: In der Kochstation KST2200 Plus sind 2 Zeolithfilter verbaut, In der Kochstation KST3240 Plus sind 3 Zeolithfilter verbaut
- Maße: B 462 x T 380 x H 16 mm
- Gewicht: 3,64 kg
- GTIN: 4015613692326



107274

UVP* 219,- €

Podest 100 KST Plus

- Material: CNS 18/10
- Maße: B 400 x T 595 x H 100 mm
- Gewicht: 3,08 kg
- GTIN: 4015613682549



107276

UVP* 209,- €

Podest 200 KST Plus

- Material: CNS 18/10
- Maße: B 400 x T 595 x H 200 mm
- Gewicht: 7,37 kg
- GTIN: 4015613684659



107277

UVP* 429,- €

Seitenablage KST Plus

- Material: CNS 18/10
- Montage-Seite: Links, Rechts
- Inklusive: Befestigungsmaterial
- Maße: B 700 x T 350 x H 80 mm
- Gewicht: 4,35 kg
- GTIN: 4015613695341



107279

UVP* 575,- €

Tablettrutsche KST2200 Plus

- Material: CNS 18/10
- Inklusive: Befestigungsmaterial
- Maße: B 1.100 x T 345 x H 130 mm
- Gewicht: 4,09 kg
- GTIN: 4015613765822



107289

UVP* 419,- €

Tablettrutsche KST3240 Plus

- Material: CNS 18/10
- Inklusive: Befestigungsmaterial
- Maße: B 1.490 x T 345 x H 130 mm
- Gewicht: 4,4 kg
- GTIN: 4015613695334



107278

UVP* 469,- €

High-Speed-Ofen



Snackjet 200

120751

UVP* 5.749,- €

GTIN 4015613736587



- ▶ Kombination aus Heißluftofen und Mikrowelle
- ▶ Lüftergeschwindigkeit: 0 % bis 100 %



- ▶ Programme inklusive Bilder
- ▶ Über USB-Schnittstelle speicherbar



Der Bartscher Snackjet ist der ideale High-Speed-Ofen sowohl für die System-Gastronomie als auch für andere Gastronomiebereiche. Eine Kombination aus Heißluftofen und Mikrowelle macht es möglich nahezu alle Snacks knusprig kross und dabei frisch und saftig zu garen. Mit 1024 Programmen und 15 Garphasen können die vielseitigsten Speisen in kürzester Zeit schnell und unkompliziert zubereitet werden.

- Material Garraum: Edelstahl
- Maße innen: B 305 x T 325 x H 180 mm
- Funktionen: Heißluft-Mikrowelle-Kombination, Heißluft, Mikrowelle
- Anzahl Garprogramme: 1.024
- Anzahl Garphasen: Individuell programmierbare Programme
- Temperaturbereich: 15 max. je Programm
- Temperaturregelung: 25 °C bis 280 °C
- Zeiteinstellung: Thermostatisch
- Lüftergeschwindigkeit: In 1 °C-Stufen
- Anzahl Magnetronen: 0 bis 20 Minuten
- Mikrowellenleistung: 0 % bis 100 %
- Heißluftleistung: 1
- Aufheizzeit: 1200 W
- Start-Stop-Funktion: 3000 W
- USB-Anschluss: 8 Min.
- Display-Anzeige: Manuell
- Inklusive: Automatisch über Türkontakt
- Wichtiger Hinweis: Speicherung / Import für Programme inklusive Bilder
- Anschlusswert: Programme, Zeit, Programmfortschritt
- Maße: Farbdisplay, 5 Zoll
- Gewicht: 1 Garkorb, 280 x 210 mm
- 1 Luftleitblech, 280 x 305 mm
- 1 Gargutschaufel
- 1 Pizzablech
- Nur geeignetes Kochgeschirr verwenden
- 3,3 kW | 230 V | 50 Hz
- B 460 x T 680 x H 660 mm
- 71 kg





Zubehör

Garkorb Snackjet

- Material: Glasfasergewebe, Polytetrafluorethylen-Beschichtung
- Ausgelegt für: Zubereitung kleiner Speisen
- Eigenschaften: Mikrowellengeeignet
- Maße: B 290 x T 220 x H 30 mm
- Gewicht: 0,06 kg
- GTIN: 4015613753072

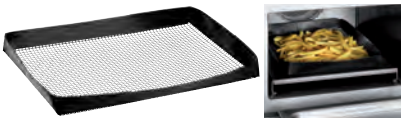

120753

UVP* 21,- €

Gargutschaufel Snackjet

- Material: Aluminium, Kunststoff
- Ausgelegt für: Entnahme von Gargut und Pizzablech
- Maße: B 300 x T 410 x H 62 mm
- Gewicht: 0,54 kg
- GTIN: 4015613753065



120752

UVP* 35,- €

Garteller 260-Micro

- Material: Stahl, Beschichtet
- Eigenschaften: Mikrowellengeeignet, Innendurchmesser: 260 mm, Antihafbeschichtung (Xynflon), Hitzespeichernde Spezialbeschichtung, Rutschfeste Füße, Temperaturbeständig bis: 200 °C
- Maße: B 285 x T 285 x H 30 mm
- Gewicht: 0,6 kg
- GTIN: 4015613758329



100934

UVP* 45,- €

Snackjet-Reiniger F1L

- Ausgelegt für: Snackjet 200, Back- und Kombinationsöfen mit Heißluft (z. B. High-Speed-Öfen)
- Inhalt: 6 x 1 Liter
- Ausführung: Flüssig
- HACCP-konform: Ja
- Chlorfrei: Ja
- Phosphatfrei: Ja
- Eigenschaften: Effiziente Spontanlösekräft für schnellste Wirksamkeit, Gebrauchsfertig ohne Umfüllen, Hochwirksam gegen Eingebanntes, Sehr gute Haftung an senkrechten Flächen, Seifen-, alkali- und farbstofffrei, Sprühkopf mit verstellbarer Sprühdüse
- Maße: B 90 x T 63 x H 300 mm
- Gewicht: 1,25 kg
- Bestellmengeneinheit: 1 Karton (6 Flaschen)
- GTIN: 4015613779911



173284

UVP* 82,- €

Snackjet-Protectorspray F1L

- Ausgelegt für: Back- und Kombinationsöfen mit Heißluft (z. B. High-Speed-Öfen), Snackjet 200
- Inhalt: 6 x 1 Liter
- Ausführung: Flüssig
- HACCP-konform: Ja
- Chlorfrei: Ja
- Phosphatfrei: Ja
- Eigenschaften: Erleichtert die Garraum-Reinigung, Gebrauchsfertig ohne Umfüllen, Schutz vor Eingebanntem und Fettrückständen, Seifen-, alkali- und farbstofffrei, Sprühkopf mit verstellbarer Sprühdüse
- Maße: B 90 x T 63 x H 300 mm
- Gewicht: 1,25 kg
- Bestellmengeneinheit: 1 Karton (6 Flaschen)
- GTIN: 4015613779928



173285

UVP* 89,- €

Heißluftöfen



Mehrzweck-Heißluftofen

A120880

UVP* 439,- €

GTIN 4015613404073



- Material Garraum
- Maße innen
- Anzahl Einschübe
- Funktionen
- Temperaturbereich
- Aufheizzeit
- Zeiteinstellung
- Inklusive

- Anschlusswert
- Maße
- Gewicht

Edelstahl
 B 404 x T 308 x H 254 mm
 4
 Umluft
 50 °C bis 250 °C
 Ca. 6 Minuten (163 °C)
 0 bis 120 Minuten
 1 Blech
 1 Rost
 2,5 kW | 230 V | 50/60 Hz
 B 530 x T 495 x H 320 mm
 17,5 kg

Backblech für A120880

- Maße: B 400 x T 280 x H 11 mm
- Gewicht: 0,3 kg
- GTIN: 4015613404127

A120702

UVP* 22,- €

Backofenrost zu A120880

- Maße: B 400 x T 290 x H 20 mm
- Gewicht: 0,55 kg
- GTIN: 4015613404110

A120701

UVP* 18,- €

Heißluftofen AT110

120789

UVP* 529,- €

GTIN 4015613496924



- Material Garraum
- Anzahl Einschübe
- Format Einschübe
- Funktionen
- Temperaturbereich
- Aufheizzeit
- Zeiteinstellung
- Anzahl Motoren
- Eigenschaften

- Inklusive
- Anschlusswert
- Maße
- Gewicht

Edelstahl
 3
 1/2 GN
 Umluft
 50 °C bis 300 °C
 Ca. 3 Minuten (180 °C)
 0 bis 120 Minuten
 1
 Doppeltürverglasung
 Abgerundete Backkammer
 Auflageschienen herausnehmbar
 Signalton nach Ablauf der Zeit
 3 Roste
 2,7 kW | 230 V | 50/60 Hz
 B 460 x T 575 x H 465 mm
 25,5 kg

GN Blech, 1/2 mit verstärktem Rand

- Maße: B 325 x T 265 x H 25 mm
- Gewicht: 0,7 kg
- GTIN: 4015613271750

A101190

UVP* 14,50 €

Rost 1/2 GN

- Maße: B 325 x T 265 x H 56 mm
- Gewicht: 0,52 kg
- GTIN: 4015613678696

786006

UVP* 44,- €

Heißluftofen AT90



- Anzahl Einschübe
- Format Einschübe
- Temperaturbereich
- Aufheizzeit
- Zeiteinstellung
- Innenbeleuchtung
- Anzahl Motoren
- Eigenschaften

• Inklusive

4
438 x 315 mm
50 °C bis 300 °C
Ca. 8 Minuten (150°C)
0 bis 120 Minuten
Ja
2
Doppeltürverglasung
Abgerundete Backkammer
Auflageschienen herausnehmbar
Signalton nach Ablauf der Zeit
4 Bleche



▶ Wasseranschluss: 3/4

| | Material Garraum | Funktionen | Anschlusswert | Maße | Gewicht | Art.-Nr. | UVP* | GTIN |
|---------|------------------|---|-----------------------------|----------------------------------|---------|----------|---------|---------------|
| AT90 | Emailliert | Umluft | 2,7 kW 230 V 50/60 Hz | B 595 mm T 615 mm H 580 mm | 38 kg | A120786 | 559,- € | 4015613400655 |
| AT90-ST | Edelstahl | Umluft | 2,7 kW 230 V 50 Hz | B 595 mm T 615 mm H 580 mm | 37,4 kg | 120879 | 598,- € | 4015613717081 |
| AT120 | Edelstahl | Umluft Grill-Funktion Beschwadung | 2,7 kW 230 V 50/60 Hz | B 600 mm T 610 mm H 580 mm | 40 kg | A120788 | 869,- € | 4015613400662 |

Heißluftofen AT90-MDI

A120796

UVP* 659,- €

GTIN 4015613712147



- Material Garraum
- Anzahl Einschübe
- Format Einschübe
- Funktionen
- Steuerung
- Temperaturbereich
- Aufheizzeit
- Zeiteinstellung
- Innenbeleuchtung
- Anzahl Motoren
- Eigenschaften

• Inklusive
• Anschlusswert
• Maße
• Gewicht

Emailliert
4
438 x 315 mm
Umluft
MDI-Knebel
50 °C bis 300 °C
Ca. 8 Minuten (150°C)
0 bis 120 Minuten
Ja
2
Knebel mit Digital-Anzeige für Temperatur und Zeit
Mögliche Pausierung des Garprozesses über Temperaturregler
Doppeltürverglasung
Abgerundete Backkammer
Auflageschienen herausnehmbar
Signalton nach Ablauf der Zeit
Memory-Funktion
4 Bleche
2,7 kW | 230 V | 50 Hz
B 595 x T 615 x H 580 mm
38,4 kg



▶ Knebel mit Digital-Anzeige für Temperatur und Zeit



-  • Material Garraum
-  • Anzahl Einschübe
-  • Format Einschübe
-  • Funktionen
-  • Temperaturbereich
-  • Aufheizzeit
-  • Zeiteinstellung
-  • Innenbeleuchtung
-  • Anzahl Motoren
-  • Eigenschaften

- Inklusive
- Anschlusswert
- Maße
- Gewicht

Edelstahl
 4
 438 x 315 mm
 Umluft
 50 °C bis 300 °C
 Ca. 8 Minuten (150°C)
 0 bis 99 Minuten
 Ja
 2
 Abgerundete Backkammer
 Auflageschienen herausnehmbar
 Digital-Anzeige für Temperatur und Zeit
 Doppeltürverglasung
 Signalton nach Ablauf der Zeit
 4 Bleche
 2,67 kW | 230 V | 50 Hz
 B 595 x T 615 x H 575 mm
 37 kg

Zubehör

Backblech 438x315x10

- Maße: B 438 x T 315 x H 10 mm
- Gewicht: 0,31 kg
- GTIN: 4015613658384

786004

UVP* 20,- €

Backofenrost 438x315x15

- Maße: B 438 x T 315 x H 15 mm
- Gewicht: 0,66 kg
- GTIN: 4015613658407

786005

UVP* 20,- €

Untergestell AT90-120

- Material: Edelstahl
- Anzahl Einschübe: 4
- Format Einschübe: 438 x 315 mm
- Maße: B 535 x T 595 x H 855 mm
- Gewicht: 11,8 kg
- GTIN: 4015613730011



115084

UVP* 385,- €

Untergestell AT90-120VR

- Material: Edelstahl
- Anzahl Einschübe: 4
- Format Einschübe: 438 x 315 mm
- Maße: B 535 x T 595 x H 590 mm
- Gewicht: 10,8 kg
- GTIN: 4015613729992



115083

UVP* 355,- €

Verbindungsrahmen AT90-120

- Material: Edelstahl
- Ausgelegt für: Heißluftöfen AT90, Heißluftofen AT120
- Maße: B 598 x T 536 x H 55 mm
- Gewicht: 2 kg
- GTIN: 4015613730073



115086

UVP* 63,- €

Backblech 433x333-ST

- Material: Edelstahl
- Temperaturbeständig bis: 260 °C
- Maße: B 433 x T 333 x H 10 mm
- Gewicht: 1 kg
- GTIN: 4015613734644



100404

UVP* 32,- €

Backblech 433x333-SI

- Material: Aluminium
- Silikonbeschichtung: Ja
- Temperaturbeständig bis: 260 °C
- Maße: B 433 x T 333 x H 10 mm
- Gewicht: 0,66 kg
- GTIN: 4015613734651



100405

UVP* 39,- €

Backblech 433x333-AL

- Material: Aluminium
- Temperaturbeständig bis: 260 °C
- Maße: B 433 x T 333 x H 10 mm
- Gewicht: 0,65 kg
- GTIN: 4015613734668



100406

UVP* 25,- €

Lochblech 433x333-SI

- Material: Aluminium
- Silikonbeschichtung: Ja
- Temperaturbeständig bis: 260 °C
- Maße: B 433 x T 333 x H 10 mm
- Gewicht: 0,49 kg
- GTIN: 4015613734675



100407

UVP* 33,- €

Lochblech 433x333-AL

- Material: Aluminium
- Temperaturbeständig bis: 260 °C
- Maße: B 433 x T 333 x H 10 mm
- Gewicht: 0,55 kg
- GTIN: 4015613734682



100408

UVP* 22,- €

Wandbord 600x600mm, CNS

- Material: CNS 18/10
- Tragfähigkeit max.: 50 kg
- Maße: B 600 x T 600 x H 155 mm
- Gewicht: 5,4 kg
- GTIN: 4015613434988



174600

UVP* 98,- €

Heißluftofen AT211-MDI

A120792

UVP* 829,- €

GTIN 4015613727349



- Material Garraum
- Anzahl Einschübe
- Format Einschübe
- Funktionen
- Steuerung
- Temperaturbereich
- Aufheizzeit
- Zeiteinstellung
- Innenbeleuchtung
- Anzahl Motoren
- Eigenschaften

Edelstahl
4
1/1 GN
Umluft
MDI-Knebel
50 °C bis 300 °C
Ca. 12 Minuten (150°C)
0 bis 120 Minuten
Ja
2
Knebel mit Digital-Anzeige für Temperatur und Zeit
Mögliche Pausierung des Garprozesses über Temperaturregler
Doppeltürverglasung
Abgerundete Backkammer
Auflageschienen herausnehmbar
Signalton nach Ablauf der Zeit
Memory-Funktion
1 Rost
1 GN-Behälter
3 kW | 230 V | 50 Hz
B 700 x T 625 x H 540 mm
42,2 kg

Blech 1/1GN, 20 mm

- Maße: B 530 x T 325 x H 20 mm
- Gewicht: 1,45 kg
- GTIN: 4015613271729

A101185

UVP* 24,- €

GN Rost 1/1, CNS

- Maße: B 325 x T 530 x H 10 mm
- Gewicht: 0,95 kg
- GTIN: 4016098175250

A101091

UVP* 33,- €

- Inklusive
- Anschlusswert
- Maße
- Gewicht

Heißluftofen AT400 Beschwadung

105780

UVP* 1.559,- €

GTIN 4015613505572



- Material Garraum
- Anzahl Einschübe
- Format Einschübe
- Funktionen
- Temperaturbereich
- Aufheizzeit
- Zeiteinstellung
- Innenbeleuchtung
- Anzahl Motoren
- Wasseranschluss
- Eigenschaften

Edelstahl
4
600 x 400 mm
Umluft
Beschwadung
Reversierender Motorlauf (Lüfterräder)
50 °C bis 300 °C
Ca. 8 Minuten (200 °C)
0 bis 180 Minuten
Ja
2
3/4"
Doppeltürverglasung
Abgerundete Backkammer
Auflageschienen herausnehmbar
Signalton nach Ablauf der Zeit
2 Lochbleche
2 Bleche
6,4 kW | 400 V | 50 Hz
3 NAC
B 835 x T 800 x H 570 mm
65 kg

- Inklusive
- Anschlusswert
- Geräte-Anschluss
- Maße
- Gewicht

Auflageschienen-Set rechts-links

- Material: Edelstahl
- Anzahl Einschübe: 4
- Format Einschübe: 1/1 GN
- Maße: B 105 x T 485 x H 300 mm
- Gewicht: 0,3 kg
- GTIN: 4015613661971

780002

UVP* 65,- €

Untergestell AT400

- Material: Edelstahl
- Anzahl Einschübe: 4
- Format Einschübe: 600 x 400 mm
- Maße: B 675 x T 835 x H 855 mm
- Gewicht: 14 kg
- GTIN: 4015613730059

115085

UVP* 589,- €





- Material Garraum
- Anzahl Einschübe
- Format Einschübe
- Funktionen
- Grillleistung
- Temperaturbereich
- Aufheizzeit
- Zeiteinstellung
- Innenbeleuchtung
- Eigenschaften

Emailliert
 6
 440 x 375 mm
 Oberhitze
 Unterhitze
 Unterhitze mit Umluftheizung
 Ober- / Unterhitze
 Ober- / Unterhitze mit Lüfter
 Umluft
 Grill-Funktion
 Grill-Funktion mit Lüfter
 1,8 kW
 25 °C bis 250 °C
 Ca. 20 Minuten (250 °C)
 0 bis 90 Minuten
 Ja
 Tür mit Dreifachverglasung
 Abgerundete Backkammer
 Auflageschienen herausnehmbar
 1 Blech
 1 Rost
 2,7 kW | 230 V | 50/60 Hz
 B 600 x T 650 x H 620 mm
 50,2 kg

• Inklusive

- Anschlusswert
- Maße
- Gewicht



▶ Auflageschienen herausnehmbar



▶ Deckenheizung abklappbar

Backblech MF6430

- Material: Stahlblech, Emailliert
- Maße: B 435 x T 352 x H 30 mm
- Gewicht: 1,02 kg
- GTIN: 4015613702148



206203

UVP* 44,- €

Backofenrost MF6430

- Material: Edelstahl
- Maße: B 440 x T 375 x H 5 mm
- Gewicht: 0,79 kg
- GTIN: 4015613702155



206204

UVP* 29,- €



- Anzahl Einschübe
- Format Einschübe
- Temperaturbereich
- Eigenschaften
- Anschlusswert
- Maße
- Gewicht

8
 2/3 GN
 442 x 320 mm
 30 °C bis 60 °C
 Wasserschale zur Luftbefeuchtung
 2 kW | 230 V | 50-60 Hz
 B 700 x T 600 x H 960 mm
 44 kg

Kombidämpfer Serie Silversteam



Kombidämpfer Silversteam 5230M



- Material Garraum
- Funktionen



- Anzahl Garprogramme
- Anzahl Garphasen
- Temperaturbereich
- Lüftergeschwindigkeit
- Dauerbetrieb
- Kerntemperaturfühler-Anschluss
- Wasseranschluss
- Innenbeleuchtung
- Eigenschaften

- Inklusive
- Wichtiger Hinweis

CNS 18/10
 Umluft
 Dämpfen
 Kombidämpfen
 Niedertemperaturgaren
 Reversierender Motorlauf (Lüfterräder)
 Dampferzeugung durch Direkteinspritzung
 1
 1
 50 °C bis 280 °C
 2 Stufen
 Ja
 Seitlich
 3/4"
 Ja
 Abgerundete Backkammer
 Auflageschienen herausnehmbar
 Doppeltürverglasung
 LED-Beleuchtung in der Tür
 1 Rost GN
 1 Blech GN
 Ab Wasserhärte von 5° d.H empfehlen wir ausdrücklich die Vorschaltung eines geeigneten Wasserenthärterers sowie ein Wasserdruck von maximal 3 bar



► Einfache Knebelbedienung



► Doppeltürverglasung, Innentür zur Reinigung einfach zu öffnen



► Wrasenabzug einfach zu regulieren

| | Anzahl Einschübe | Format Einschübe | Anzahl Motoren | Anschlusswert | Geräte- Anschluss | Maße | Gewicht | Art.-Nr. | UVP* | GTIN |
|--------|---------------------|---------------------|-------------------|---------------------------|----------------------|------------------------------------|---------|---------------|-----------|---------------|
| 5230M | 5 | 2/3 GN | 1 | 3,3 kW 230 V 50 Hz | Steckerfertig | B 620 mm T 780 mm H 675 mm | 57,2 kg | 116622 | 3.219,- € | 4015613751900 |
| 5111M | 5 | 1/1 GN | 1 | 6,3 kW 400 V 50 Hz | 3 NAC | B 890 mm T 835 mm H 675 mm | 88,6 kg | 116726 | 4.769,- € | 4015613786353 |
| 7111M | 7 | 1/1 GN | 2 | 9,6 kW 400 V 50 Hz | 3 NAC | B 890 mm T 835 mm H 850 mm | 101 kg | 116728 | 5.998,- € | 4015613776439 |
| 10111M | 10 | 1/1 GN | 2 | 12,6 kW 400 V 50 Hz | 3 NAC | B 890 mm T 835 mm H 1.065 mm | 119 kg | 116731 | 6.998,- € | 4015613786360 |

Kombidämpfer Silversteam 5230D



- Material Garraum
- Funktionen



- Rack-Control
- Anzahl Garprogramme
- Anzahl Garphasen
- Temperaturbereich
- Lüftergeschwindigkeit
- Dauerbetrieb
- Kerntemperaturfühler-Anschluss
- USB-Anschluss
- Wasseranschluss
- Innenbeleuchtung
- Eigenschaften

- Inklusive
- Wichtiger Hinweis

CNS 18/10
 Umluft
 Dämpfen
 Kombidämpfen
 Niedertemperaturgaren
 Delta-T-Garen
 Reversierender Motorlauf (Lüfterräder)
 Dampferzeugung durch Direkteinspritzung
 Ja
 300 vorinstalliert
 300 programmierbar
 9
 50 °C bis 300 °C
 3 Stufen
 Ja
 Seitlich
 Seitlich
 3/4"
 Ja
 Abgerundete Backkammer
 Auflageschienen herausnehmbar
 Doppeltürverglasung
 LED-Beleuchtung in der Tür
 1 Rost GN
 1 Blech GN
 Ab Wasserhärte von 5° d.H empfehlen wir ausdrücklich die Vorschaltung eines geeigneten Wasserenthärters sowie ein Wasserdruck von maximal 3 bar



▶ Elektronische Steuerung mit 99 Programmen, je Programm bis zu 8 Garphasen



▶ Rack-Control
 ▶ Für eine Programmauswahl je Einschub



▶ Kombidämpfer Silversteam P
 Schnellere Aufheiz- und Wieder-Aufheizzeiten

| | Anzahl Einschübe | Format Einschübe | Anzahl Motoren | Anschlusswert | Geräte-Anschluss | Maße | Gewicht | Art.-Nr. | UVP* | GTIN |
|----------|------------------|------------------|----------------|---------------------------|------------------|------------------------------------|----------|----------|-----------|---------------|
| 5230D | 5 | 2/3 GN | 1 | 3,3 kW 230 V 50 Hz | Steckerfertig | B 620 mm T 775 mm H 675 mm | 58,6 kg | 117623 | 3.969,- € | 4015613751931 |
| 5111D | 5 | 1/1 GN | 1 | 6,3 kW 400 V 50 Hz | 3 NAC | B 890 mm T 835 mm H 675 mm | 84,4 kg | 117725 | 5.479,- € | 4015613786377 |
| 7111D | 7 | 1/1 GN | 2 | 9,6 kW 400 V 50 Hz | 3 NAC | B 890 mm T 835 mm H 850 mm | 105,8 kg | 117727 | 6.879,- € | 4015613786384 |
| 10111D | 10 | 1/1 GN | 2 | 12,6 kW 400 V 50 Hz | 3 NAC | B 890 mm T 835 mm H 1.065 mm | 120 kg | 117730 | 7.798,- € | 4015613786391 |
| P-5230D | 5 | 2/3 GN | 1 | 4,8 kW 400 V 50 Hz | 3 NAC | B 620 mm T 775 mm H 675 mm | 58,6 kg | 117650 | 4.149,- € | 4015613762067 |
| P-5111D | 5 | 1/1 GN | 1 | 7,7 kW 400 V 50 Hz | 3 NAC | B 890 mm T 835 mm H 675 mm | 84,4 kg | 117761 | 5.619,- € | 4015613786407 |
| P-7111D | 7 | 1/1 GN | 2 | 12,6 kW 400 V 50 Hz | 3 NAC | B 890 mm T 835 mm H 850 mm | 107 kg | 117762 | 6.998,- € | 4015613786414 |
| P-10111D | 10 | 1/1 GN | 3 | 17,4 kW 400 V 50 Hz | 3 NAC | B 890 mm T 835 mm H 1.065 mm | 120 kg | 117763 | 8.159,- € | 4015613786421 |



Kombidämpfer Silversteam 5230DRS



- Material Garraum
- Funktionen



- Rack-Control
- Mit Reinigungssystem
- Anzahl Garprogramme

- Anzahl Garphasen
- Temperaturbereich
- Lüftergeschwindigkeit
- Dauerbetrieb
- Kerntemperaturfühler-Anschluss
- USB-Anschluss
- Wasseranschluss
- Innenbeleuchtung
- Eigenschaften

- Inklusive
- Wichtiger Hinweis

CNS 18/10
 Umluft
 Dämpfen
 Kombidämpfen
 Niedertemperaturgaren
 Delta-T-Garen
 Reversierender Motorlauf (Lüfterräder)
 Dampferzeugung durch Direkteinspritzung
 Automatisches 3-stufiges Reinigungssystem mit Trocknungsprogramm
 Ja
 Ja
 300 vorinstalliert
 300 programmierbar
 9
 50 °C bis 300 °C
 3 Stufen
 Ja
 Seitlich
 Seitlich
 3/4"
 Ja
 Abgerundete Backkammer
 Auflageschienen herausnehmbar
 Doppeltürverglasung
 LED-Beleuchtung in der Tür
 1 Rost GN
 1 Blech GN
 Ab Wasserhärte von 5° d.H empfehlen wir ausdrücklich die Vorschaltung eines geeigneten Wasserenthärterers sowie ein Wasserdruck von maximal 3 bar



- ▶ Rack-Control
- ▶ Für eine Programmauswahl je Einschub



- ▶ Kombidämpfer Silversteam P
Schnellere Aufheiz- und Wieder-Aufheizzeiten

| | Anzahl Einschübe | Format Einschübe | Anzahl Motoren | Anschlusswert | Geräte-Anschluss | Maße | Gewicht | Art.-Nr. | UVP* | GTIN |
|------------|------------------|------------------|----------------|---------------------------|------------------|------------------------------------|---------|----------|-----------|---------------|
| 5230DRS | 5 | 2/3 GN | 1 | 3,3 kW 230 V 50 Hz | Steckerfertig | B 620 mm T 775 mm H 675 mm | 59,2 kg | 117723 | 4.598,- € | 4015613737997 |
| 5111DRS | 5 | 1/1 GN | 1 | 6,3 kW 400 V 50 Hz | 3 NAC | B 890 mm T 835 mm H 675 mm | 86,8 kg | 117741 | 6.139,- € | 4015613786476 |
| 7111DRS | 7 | 1/1 GN | 2 | 9,6 kW 400 V 50 Hz | 3 NAC | B 890 mm T 835 mm H 850 mm | 111 kg | 117781 | 7.419,- € | 4015613776446 |
| 10111DRS | 10 | 1/1 GN | 2 | 12,6 kW 400 V 50 Hz | 3 NAC | B 890 mm T 835 mm H 1.065 mm | 122 kg | 117731 | 8.798,- € | 4015613786469 |
| P-5230DRS | 5 | 2/3 GN | 1 | 4,8 kW 400 V 50 Hz | 3 NAC | B 620 mm T 775 mm H 675 mm | 59,2 kg | 117672 | 4.798,- € | 4015613762128 |
| P-5111DR | 5 | 1/1 GN | 1 | 7,7 kW 400 V 50 Hz | 3 NAC | B 890 mm T 835 mm H 675 mm | 91,2 kg | 117764 | 6.259,- € | 4015613786438 |
| P-7111DRS | 7 | 1/1 GN | 2 | 12,6 kW 400 V 50 Hz | 3 NAC | B 890 mm T 835 mm H 850 mm | 111 kg | 117765 | 7.559,- € | 4015613786445 |
| P-10111DRS | 10 | 1/1 GN | 3 | 17,4 kW 400 V 50 Hz | 3 NAC | B 890 mm T 835 mm H 1.065 mm | 122 kg | 117766 | 9.149,- € | 4015613786452 |

Auflageschienen 6040 SST5110

- Material: CNS 18/10
- Anzahl Einschübe: 4
- Format Einschübe: 600 x 400 mm
- Ausgelegt für: Kombidämpfer 5 x 1/1 GN, Serie Silversteam
- Maße: B 385 x T 300 x H 40 mm
- Gewicht: 1,73 kg
- GTIN: 4015613761930



117051

UVP* 275,- €

Auflageschienen 6040 SST7110

- Material: CNS 18/10
- Anzahl Einschübe: 5
- Format Einschübe: 600 x 400 mm
- Ausgelegt für: Kombidämpfer 7 x 1/1 GN, Serie Silversteam
- Maße: B 385 x T 447 x H 40 mm
- Gewicht: 2,35 kg
- GTIN: 4015613761947



117052

UVP* 329,- €

Auflageschienen 6040 SST10110

- Material: CNS 18/10
- Anzahl Einschübe: 8
- Format Einschübe: 600 x 400 mm
- Ausgelegt für: Kombidämpfer 10 x 1/1 GN, Serie Silversteam
- Maße: B 385 x T 697 x H 40 mm
- Gewicht: 3,7 kg
- GTIN: 4015613761954



117053

UVP* 519,- €

Kerntemperaturfühler-Set

- Set bestehend aus:
1 Kerntemperaturfühler, 1 Halterung
- Material Temperaturfühler: Edelstahl
- Länge Kabel: 1,8 m
- Maße: B 180 x T 265 x H 25 mm
- Gewicht: 0,57 kg
- GTIN: 4015613595139



116009

UVP* 239,- €

Kombidämpfer-Handbrause

- Länge Schlauch: 2 m
- Wasseranschluss: 1/2"
- Eigenschaften: Absperrventil für Festwasseranschluss 1/2"
- Inklusive: 1 Halterung
- Maße: B 2.160 x T 75 x H 30 mm
- Gewicht: 1 kg
- GTIN: 4015613587189



116005

UVP* 225,- €

Kombidämpfer-Beschwädungskit

- Set bestehend aus: 1 Kunststoffkanister (5 Liter), 1 Pumpe, 1 Verbindungsschlauch: Kanister - Pumpe (150 cm), 1 Verbindungsschlauch: Pumpe - Beschwädungsrohr (80 cm), Installationsmaterial
- Maße: B 325 x T 260 x H 140 mm
- Gewicht: 0,98 kg
- GTIN: 4015613595146



116011

UVP* 198,- €

Druckminderer für Dämpfer

- Material: Messing, Verchromt
- Anschluss: 3/4"
- Wasserdruck: 1 - 6 bar (voreingestellt auf 3 bar)
- Eingangsdruck max.: 16 bar
- Betriebstemperatur max.: 65 °C
- Maße: B 95 x T 75 x H 50 mm
- Gewicht: 0,4 kg
- GTIN: 4015613468617



533051

UVP* 59,- €

Kombidämpfer-Reiniger RS-5L

- Ausgelegt für: Kombidämpfer mit Reinigungssystem
- Bestellmengeneinheit: 1 Kanister
- Inhalt: 5 Liter
- HACCP-konform: Ja
- Wichtiger Hinweis: Nur für professionelle Verwendung
- Maße: B 195 x T 150 x H 252 mm
- Gewicht: 5 kg
- GTIN: 4015613685250



116299

UVP* 59,- €

Kombidämpfer-Reiniger F10L

- Ausgelegt für: Kombidämpfer mit automatischem Dosiersystem
- Bestellmengeneinheit: 1 Kanister
- Inhalt: 10 Liter
- HACCP-konform: Ja
- Eigenschaften: Gebrauchsfertig ohne Umfüllen, Leicht und rückstandsfrei abspülbar, Löst selbsttätig Fett, Eiweiß und Angebranntes
- Maße: B 230 x T 190 x H 310 mm
- Gewicht: 11 kg
- GTIN: 4015613767925



173279

UVP* 109,- €

Zubehör

Verbindungsset Silversteam

- Material: Edelstahl
- Breite Rahmen: 876 mm
- Set bestehend aus: 1 Rahmen, 1 Rohr und Halblech für Wrasenabzug, 1 Verbindungsschlauch, 4 FüÙe, Befestigungsschellen, Schrauben
- Kombinationsmöglichkeiten:
5 x 1/1 GN auf 5 x 1/1 GN,
5 x 1/1 GN auf 7 x 1/1 GN
- Maße: B 876 x T 622 x H 114 mm
- Gewicht: 9,2 kg
- GTIN: 4015613607078

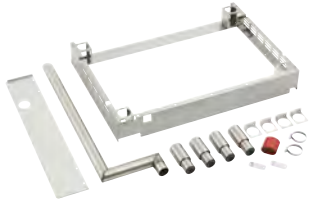

116012

UVP* 669,- €

Untergestell Silversteam 230

- Material: Chromnickelstahl
- Grundboden: Ja
- Maße: B 570 x T 515 x H 741 mm
- Gewicht: 10,6 kg
- GTIN: 4015613610641



115075

UVP* 339,- €

Untergestell Silversteam 110

- Material: CNS 18/10
- Anzahl Einschübe: 10
- Format Einschübe: 1/1 GN
- Art Einschübe: Längs
- Höhenverstellbar: 741 mm bis 790 mm
- Maße: B 850 x T 700 x H 741 mm
- Gewicht: 25 kg
- GTIN: 4015613602486



115069

UVP* 669,- €

Untergestell Silversteam 6040

- Material: CNS 18/10
- Anzahl Einschübe: 10
- Format Einschübe: 1/1 GN, 600 x 400 mm
- Art Einschübe: Längs
- Höhenverstellbar: 745 mm bis 790 mm
- Maße: B 950 x T 700 x H 745 mm
- Gewicht: 24 kg
- GTIN: 4015613682051



115079

UVP* 939,- €

Untergestell Silversteam 2-110

- Material: Chromnickelstahl
- Anzahl Einschübe: 6
- Format Einschübe: 1/1 GN
- Art Einschübe: Längs
- Höhenverstellbar: 400 mm bis 450 mm
- Maße: B 850 x T 700 x H 400 mm
- Gewicht: 14,2 kg
- GTIN: 4015613617589



115071

UVP* 629,- €

Dunstabzugshaube Silversteam

- Material: Chromnickelstahl
- Material Filter: Edelstahl
- Anzahl Filter: 2
- Anzahl Gebläsemotoren/Abluftausgänge: 1
- Motorleistung: 100 m³/h bis 540 m³/h
- Montage-Art: Oben am Gerät
- Anschlusswert: 0,1 kW | 230 V | 50 Hz
- Maße: B 900 x T 875 x H 230 mm
- Gewicht: 25 kg
- GTIN: 4015613620503



116016

UVP* 1.949,- €

Kondensationshaube Silversteam

- Material: Edelstahl
- Material Filter: Edelstahl
- Anzahl Filter: 2
- Anzahl Gebläsemotoren/Abluftausgänge: 1
- Motorleistung: 800 m³/h bis 1500 m³/h
- Montage-Art: Oben am Gerät
- Inklusive: Anschlussmaterial, Befestigungsmaterial
- Anschlusswert: 0,37 kW | 230 V | 50/60 Hz
- Maße: B 870 x T 950 x H 300 mm
- Gewicht: 31,6 kg
- GTIN: 4015613702773



116019

UVP* 2.919,- €



Serie D



Kombidämpfer Kompakt D 6110



- Material Garraum
- Format Einschübe
- Art Einschübe
- Funktionen

- Anzahl Garprogramme
- Anzahl Garphasen
- Temperaturbereich
- Dauerbetrieb
- Lüftergeschwindigkeit
- Kerntemperaturfühler-Anschluss
- USB-Anschluss
- Wasseranschluss
- Innenbeleuchtung
- Eigenschaften

- Inklusive

- Auf Anfrage lieferbar
- Wichtiger Hinweis

- Geräte-Anschluss

Chromnickelstahl
 1/1 GN
 Längs
 Umluft
 Dämpfen
 Kombidämpfen
 Niedertemperaturgaren
 Delta-T-Garen
 Regenerationsprogramm
 Schnellabkühlung
 99
 9
 50 °C bis 280 °C
 Ja
 3 Stufen
 Frontal
 Frontal
 3/4"
 Ja
 Doppeltürverglasung
 Auflageschienen herausnehmbar
 Steckdose (500 W) für den Anschluss einer
 Dunstabzugshaube
 1 Rost 1/1 GN
 1 Blech 1/1 GN
 Fettfilter
 1 PVC Abflussrohr
 1 Wasserzulaufschlauch
 Kombidämpfer mit Türanschlag rechts
 Ab Wasserhärte von 5° d.H empfehlen
 wir ausdrücklich die Vorschaltung eines
 geeigneten Wasserenthärterers sowie ein
 Wasserdruck von maximal 3 bar
 3 NAC



▶ Elektronische Steuerung mit 99 Programmen, je Programm bis zu 9 Garphasen



▶ Doppeltürverglasung, Innentür zur Reinigung einfach zu öffnen



▶ Wrasenabzug einfach zu regulieren



▶ USB-Anschluss frontal

| | Anzahl Einschübe | Anzahl Motoren | Anschlusswert | Maße | Gewicht | Art.-Nr. | UVP* | GTIN |
|-----------------|------------------|----------------|------------------------------|------------------------------------|---------|----------|-----------|---------------|
| Kompakt D 6110 | 6 | 1 | 6,9 kW 400 V 50/60 Hz | B 520 mm T 850 mm H 770 mm | 72 kg | 117261 | 6.319,- € | 4015613623689 |
| Kompakt D 10110 | 10 | 2 | 13,8 kW 400 V 50/60 Hz | B 520 mm T 850 mm H 1.065 mm | 92,2 kg | 117201 | 7.749,- € | 4015613623696 |

Zubehör

Kerntemperaturfühler-Set

- Set bestehend aus:
1 Kerntemperaturfühler, 1 Halterung
- Material Temperaturfühler: Edelstahl
- Länge Kabel: 1,8 m
- Maße: B 180 x T 265 x H 25 mm
- Gewicht: 0,57 kg
- GTIN: 4015613595139



116009

UVP* 239,- €

Kombidämpfer-Handbrause

- Länge Schlauch: 2 m
- Wasseranschluss: 1/2"
- Eigenschaften: Absperrventil für Festwasseranschluss 1/2"
- Inklusive: 1 Halterung
- Maße: B 2.160 x T 75 x H 30 mm
- Gewicht: 1 kg
- GTIN: 4015613587189



116005

UVP* 225,- €

Druckminderer für Dämpfer

- Material: Messing, Verchromt
- Anschluss: 3/4"
- Wasserdruck: 1 - 6 bar (voreingestellt auf 3 bar)
- Eingangsdruck max.: 16 bar
- Betriebstemperatur max.: 65 °C
- Maße: B 95 x T 75 x H 50 mm
- Gewicht: 0,4 kg
- GTIN: 4015613468617



533051

UVP* 59,- €

Verbindungsset Kompakt

- Material: Edelstahl
- Set bestehend aus: 1 Rahmen, 4 Füße, 1 Rohr und Halblech für Wrasenabzug, 1 Verbindungsschlauch, Befestigungsschellen, Schrauben
- Kombinationsmöglichkeiten: 6 x 1/1 GN auf 6 x 1/1 GN, 6 x 1/1 GN auf 10 x 1/1 GN
- Maße: B 525 x T 735 x H 75 mm
- Gewicht: 4,8 kg
- GTIN: 4015613632452



117100

UVP* 319,- €

Untergestell Kompakt

- Material: Chromnickelstahl
- Anzahl Einschübe: 5
- Format Einschübe: 1/1 GN
- Art Einschübe: Längs
- Höhenverstellbar: 735 mm bis 780 mm
- Maße: B 550 x T 700 x H 741 mm
- Gewicht: 14,2 kg
- GTIN: 4015613627090

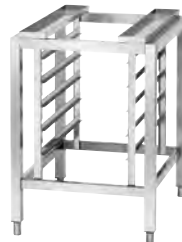

115076

UVP* 549,- €

Kondensationshaube Kompakt

- Material: Edelstahl
- Material Filter: Edelstahl
- Regulierung Gebläse: Automatisch, sensorgesteuert
- Inklusive: Abflussschlauch, 320 mm
- Anschlusswert: 0,3 kW | 230 V | 50/60 Hz
- Maße: B 520 x T 1.040 x H 300 mm
- Gewicht: 28,4 kg
- GTIN: 4015613671031



117002

UVP* 3.298,- €



Backblech 600x400-AL

- Material: Aluminium
- Bäckereinorm: 600 x 400 mm
- Temperaturbeständig bis: 260 °C
- Maße: B 600 x T 400 x H 20 mm
- Gewicht: 1,1 kg
- GTIN: 4015613734699



100412

UVP* 28,- €

Lochblech 600x400-AL

- Material: Aluminium
- Bäckereinorm: 600 x 400 mm
- Temperaturbeständig bis: 260 °C
- Maße: B 600 x T 400 x H 20 mm
- Gewicht: 0,88 kg
- GTIN: 4015613734705



100413

UVP* 28,- €

Lochblech 600x400-SI

- Material: Aluminium
- Bäckereinorm: 600 x 400 mm
- Silikonbeschichtung: Ja
- Temperaturbeständig bis: 260 °C
- Maße: B 600 x T 400 x H 15 mm
- Gewicht: 0,89 kg
- GTIN: 4015613734712



100416

UVP* 46,- €

Fettpfanne 600 x 400

- Material: Edelstahl
- Bäckereinorm: 600 x 400 mm
- Maße: B 605 x T 405 x H 45 mm
- Gewicht: 2,8 kg
- GTIN: 4015613658414



525782

UVP* 104,- €

Rost 600 x 400, Edelstahl

- Material: Edelstahl
- Bäckereinorm: 600 x 400 mm
- Maße: B 600 x T 400 x H 8 mm
- Gewicht: 1,4 kg
- GTIN: 4015613638355

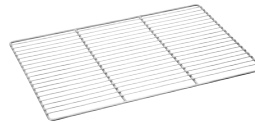

133264

UVP* 43,- €

Lochblech 2/3-AL

- Material: Aluminium
- Gastronorm: 2/3 GN
- Temperaturbeständig bis: 260 °C
- Maße: B 354 x T 325 x H 10 mm
- Gewicht: 0,36 kg
- GTIN: 4015613734729



100417

UVP* 17,- €

Lochblech 2/3-SI

- Material: Aluminium
- Gastronorm: 2/3 GN
- Silikonbeschichtung: Ja
- Temperaturbeständig bis: 260 °C
- Maße: B 355 x T 325 x H 10 mm
- Gewicht: 0,41 kg
- GTIN: 4015613734736



100425

UVP* 27,- €

Backblech 1/1-AL

- Material: Aluminium
- Gastronorm: 1/1 GN
- Temperaturbeständig bis: 260 °C
- Maße: B 530 x T 325 x H 10 mm
- Gewicht: 0,69 kg
- GTIN: 4015613734743



100426

UVP* 20,- €

Lochblech 1/1-AL

- Material: Aluminium
- Gastronorm: 1/1 GN
- Temperaturbeständig bis: 260 °C
- Maße: B 530 x T 325 x H 10 mm
- Gewicht: 0,53 kg
- GTIN: 4015613734750



100427

UVP* 20,- €

Lochblech 1/1-SI

- Material: Aluminium
- Gastronorm: 1/1 GN
- Silikonbeschichtung: Ja
- Temperaturbeständig bis: 260 °C
- Maße: B 530 x T 325 x H 10 mm
- Gewicht: 0,55 kg
- GTIN: 4015613734767



100428

UVP* 32,- €

Grillplatte 5300

- Material: Aluminiumguss
- Gastronorm: 1/1 GN
- Ausführung: Bratfläche: Rautiert
- Mit Safrinne: Ja
- Maße: B 530 x T 325 x H 15 mm
- Gewicht: 2,8 kg
- GTIN: 4015613660783

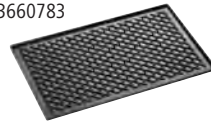

106576

UVP* 162,- €

Kochpergament 1/1 GN

- Material: Papier
- GN-fähig: Ja
- Format je Bogen: 1/1 GN, B 530 x T 325 mm
- Bestellmengeneinheit: 1 Karton (500 Bögen)
- Maße: B 530 x T 325 x H 35 mm
- Gewicht: 3,55 kg
- GTIN: 4015613711423



150687

UVP* 42,- €

Backtrennspray 500ml DS

- Ausgelegt zum: Einfetten von Formen, Blechen, Pfannen und Waffeleisen
- Material: 100 % pflanzliche Öle
- Inhalt / Dose: 500 ml
- Maße: B 65 x T 65 x H 240 mm
- Gewicht: 0,47 kg
- Bestellmengeneinheit: 1 Karton (6 Dosen)
- GTIN: 4015613498515
- Mindestbestellmenge: 2 Kartons



173060

UVP* 44,50 €

Niedertemperaturgarer 1,2kW

120792

UVP* 1.679,- €

GTIN 4015613525822



Garen und Warmhalten in Kombination – Schonende Zubereitung durch gleichmäßige, von allen Seiten auf das Gargut einwirkende Wärme.



- Anzahl Einschübe 3
- Format Einschübe 1/1 GN



600 x 400 mm



- Funktionen
 - Niedertemperaturgaren
 - HOLD-Funktion - zum temperaturgenauen Warmhalten
 - COOK-Funktion - für Niedertemperaturgaren bis max. 110 °C

30 °C bis 110 °C

Ja

1 Kerntemperaturfühler

1 Paar Auflageschienen für Bleche 600 x 400

• Anschlusswert 1,2 kW | 230 V | 50 Hz

• Maße B 505 x T 715 x H 415 mm

• Gewicht 27,3 kg

Sous-Vide-Stick SV ST15L

115133

UVP* 129,- €

GTIN 4015613685076



Die kompakte Alternative zum herkömmlichen Sous-Vide-Garer – Mit den passenden Töpfen ist der handliche Sous-Vide-Stick flexibel an vielen Orten einsetzbar und somit ideal für den mobilen Einsatz.



- Ausgelegt für

Töpfe, Tiefe: min. 190 mm

Wassermenge max.: 15 Liter



- Temperaturbereich
- Temperaturregelung
- Zeiteinstellung
- Intervalle Zeiteinstellung
- Trockenlaufschutz
- Eigenschaften

20 °C bis 95 °C

Elektronisch, in 0,5 °C-Stufen

1 Minute – 59 Stunden und 59 Minuten

1 Minute(n)

Ja

Memory-Funktion

Signalton nach Ablauf der Zeit

• Anschlusswert

1,3 kW | 230 V | 50/60 Hz

• Maße

B 68 x T 135 x H 375 mm

• Gewicht

1,1 kg

Sous-Vide-Garer SV G16L

115131

UVP* 498,- €

GTIN 4015613675008

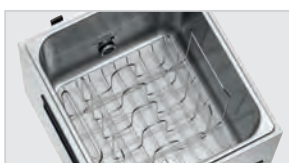

Punktgenau, schonend und geschmacksecht – Mit der individuellen Zeit- und Temperatureinstellung lässt sich der Garpunkt exakt bestimmen.



- Beckeninhalt 16 Liter
- Maße Becken B 300 x T 330 x H 200 mm



- Temperaturbereich 25 °C bis 90 °C
- Temperaturregelung In 0,1 °C-Stufen
- Zeiteinstellung 0 Minuten - 99 Stunden
- Intervalle Zeiteinstellung 1 Minute(n)
- Trockenlaufschutz Ja
- Eigenschaften Memory-Funktion mit 5 Speicherplätzen

Programmierbare Zeiteinstellung in 1-Minuten-Schritten

Akustischer Timer

• Inklusive

Halterung / Gestell für Vakuumbbeutel

• Anschlusswert

2 kW | 230 V | 50 Hz

• Maße

B 345 x T 400 x H 317 mm

• Gewicht

7,5 kg

HI-LIGHT-Salamander



Hi-Light-Lift-Salamander 400-2Z

101552

UVP* 2.379,- €

GTIN 4015613634890



- Anzahl Heizzonen
- Heizzonen getrennt regelbar
- Heizelement höhenverstellbar
- Wärmequelle
- Maße Grillrost
- Grillrost höhenverstellbar
- Manuelle Zeiteinstellung
- Fettauffangbehälter
- Inklusive

- 2
- Ja
- Ja
- Infrarot-Strahlungsheizkörper
- B 400 x T 304 mm
- Nein
- Ja
- Ja
- 1 Rost
- 1 Konsole zur Wandbefestigung
- 3 kW | 230 V | 50/60 Hz
- B 400 x T 570 x H 515 mm
- 41 kg

- Anschlusswert
- Maße
- Gewicht

Hi-Light-Salamander 600-2Z

101548

UVP* 2.479,- €

GTIN 4015613634906



- Anzahl Heizzonen
- Heizzonen getrennt regelbar
- Wärmequelle
- Maße Grillrost
- Grillrost höhenverstellbar
- Warmhaltefunktion
- Manuelle Zeiteinstellung
- Fettauffangbehälter
- Inklusive

- 2
- Ja
- Infrarot-Strahlungsheizkörper
- B 572 x T 358 mm
- Ja
- Ja
- Ja
- Ja
- 1 Rost
- 1 Konsole zur Wandbefestigung
- 4,5 kW | 380-400 V | 50/60 Hz
- 3 NAC
- B 590 x T 550 x H 515 mm
- 40,2 kg

- Anschlusswert
- Geräte-Anschluss
- Maße
- Gewicht

Hi-Light-Lift-Salamander 600-2Z

101546

UVP* 3.079,- €

GTIN 4015613634913



- Anzahl Heizzonen
- Heizzonen getrennt regelbar
- Heizelement höhenverstellbar
- Wärmequelle
- Maße Grillrost
- Warmhaltefunktion
- Manuelle Zeiteinstellung
- Fettauffangbehälter
- Inklusive

- 2
- Ja
- Ja
- Infrarot-Strahlungsheizkörper
- B 572 x T 358 mm
- Ja
- Ja
- Ja
- 1 Rost
- 1 Konsole zur Wandbefestigung
- 4,5 kW | 380-400 V | 50/60 Hz
- 3 NAC
- B 580 x T 590 x H 515 mm
- 59,4 kg

- Anschlusswert
- Geräte-Anschluss
- Maße
- Gewicht

Hi-Light-Lift-Salamander 700-2Z

101554

UVP* 3.398,- €

GTIN 4015613634920



- Anzahl Heizzonen 2
- Heizzonen getrennt regelbar Ja
- Heizelement höhenverstellbar Ja
- Wärmequelle Infrarot-Strahlungsheizkörper
- Maße Grillrost B 737 x T 355 mm
- Manuelle Zeiteinstellung Ja
- Fettauffangbehälter Ja
- Inklusive 1 Rost
1 Konsole zur Wandbefestigung
- Anschlusswert 6 kW | 380-400 V | 50/60 Hz
- Geräte-Anschluss 3 NAC
- Maße B 745 x T 590 x H 515 mm
- Gewicht 70,6 kg

Hi-Light-Lift-Salamander "Premium"

101547

UVP* 3.629,- €

GTIN 4015613634883



- Anzahl Heizzonen 3
- Heizzonen getrennt regelbar Ja
- Heizelement höhenverstellbar Ja
- Wärmequelle Infrarot-Strahlungsheizkörper
- Heizflächen-Einstellung Voll oder reduziert
- Maße Grillrost B 572 x T 358 mm
- Warmhaltefunktion Ja
- Automatische Einschaltfunktion Ja
- Einstellbare Programme 3
- Manuelle Zeiteinstellung Ja
- Fettauffangbehälter Ja
- Inklusive 1 Rost
1 Konsole zur Wandbefestigung
- Anschlusswert 4,5 kW | 400 V | 50/60 Hz
- Geräte-Anschluss 3 NAC
- Maße B 585 x T 600 x H 515 mm
- Gewicht 61,4 kg



► Automatische Einschaltfunktion



► Höhenverstellbares Heizelement

DIE SERIE IM VERGLEICH

| | Anzahl Heizzonen | Anzahl Heizelemente | Heizzonen getrennt regelbar | Heizelement höhenverstellbar | Automatische Einschaltfunktion | Warmhaltefunktion | Manuelle Zeiteinstellung | Grillrost höhenverstellbar |
|--------|------------------|---------------------|-----------------------------|------------------------------|--------------------------------|-------------------|--------------------------|----------------------------|
| 101552 | 2 | 2 | ✓ | ✓ | - | - | ✓ | - |
| 101548 | 2 | 3 | ✓ | - | - | ✓ | ✓ | ✓ |
| 101546 | 2 | 3 | ✓ | ✓ | - | ✓ | ✓ | - |
| 101554 | 2 | 4 | ✓ | ✓ | - | - | ✓ | - |
| 101547 | 3 | 3 | ✓ | ✓ | ✓ | ✓ | ✓ | - |

Salamander 401-1Z-W

A1515002

UVP* 289,- €

GTIN 4015613708850



- Anzahl Heizzonen
- Wärmequelle
- Maße Grillrost
- Grillrost höhenverstellbar
- Fettauffangbehälter
- Eigenschaften

1
Infrarot-Strahlungsheizkörper
B 447 x T 250 mm
Ja
Ja
Geeignet als Auftischgerät und zur Wandmontage
Aufhängungen für Wandmontage an der Geräte-Rückseite
1 Rost
2 kW | 230 V | 50 Hz
B 610 x T 305 x H 280 mm
14 kg

- Inklusive
- Anschlusswert
- Maße
- Gewicht

Salamander 400-1Z



- Grillrost höhenverstellbar
- Fettauffangbehälter
- Inklusive

Ja
Ja
1 Rost



► Inklusive: 2 Griffe

| | Anzahl Heizzonen | Wärmequelle | Maße Grillrost | Anschlusswert | Geräte-Anschluss | Maße | Gewicht | Art.-Nr. | UVP* | GTIN |
|-----------|------------------|---|----------------------|--------------------------|------------------|----------------------------------|---------|----------|---------|---------------|
| 400-1Z | 1 | Infrarot-Strahlungsheizkörper "Incoloy" | B 430 mm T 305 mm | 2,2 kW 230 V 50 Hz | Steckerfertig | B 597 mm T 368 mm H 365 mm | 13,8 kg | 100524 | 439,- € | 4015613370057 |
| 600-2Z | 2 | Infrarot-Strahlungsheizkörper "Incoloy" | B 640 mm T 300 mm | 4,4 kW 400 V 50 Hz | 3 NAC | B 878 mm T 500 mm H 370 mm | 21,4 kg | 100528 | 759,- € | 4015613390925 |
| 700-2Z II | 2 | Strahlungsheizkörper | B 705 mm T 320 mm | 4,4 kW 400 V 50 Hz | 3 NAC | B 910 mm T 375 mm H 425 mm | 29,5 kg | 100532 | 498,- € | 4015613709369 |

Lift-Salamander 500-1Z



- Heizelement höhenverstellbar
- Wärmequelle
- Grillrost höhenverstellbar
- Fettauffangbehälter
- Inklusive

Ja
Strahlungsheizkörper
Nein
Ja
1 Rost



| | Anzahl Heizzonen | Maße Grillrost | Anschlusswert | Geräte-Anschluss | Maße | Gewicht | Art.-Nr. | UVP* | GTIN |
|--------|------------------|----------------------|-----------------------------|------------------|----------------------------------|---------|----------|---------|---------------|
| 500-1Z | 1 | B 445 mm T 325 mm | 2,8 kW 230 V 50/60 Hz | Steckerfertig | B 470 mm T 525 mm H 535 mm | 38,8 kg | 151510 | 719,- € | 4015613385570 |
| 600-2Z | 2 | B 590 mm T 320 mm | 4 kW 400 50/60 Hz | 2 NAC | B 600 mm T 540 mm H 530 mm | 47,7 kg | 151512 | 839,- € | 4015613680163 |

The background of the page is a close-up, shallow depth-of-field photograph of a pizza. The pizza is topped with melted cheese, tomato sauce, fresh basil leaves, sliced cherry tomatoes, and black olives. The crust is golden brown and slightly puffed. In the background, a bowl of fresh vegetables like bell peppers and onions is visible but out of focus.

PIZZA | PASTA

Damit auch auf den Tellern Ihrer Gäste alles „Bella Italia“ ist, bekommen Sie hier die Technik zur Zubereitung köstlicher Pasta-Gerichte und herrlich knuspriger Pizzateige: Ob Pasta oder Pizza – tutti perfetto!

Teigausrollmaschine FI/32N, 0,37 kW



Die robuste Ausführung der Maschine ermöglicht kalte Teigverarbeitung bei hoher Geschwindigkeit, die Eigenschaft des Teiges bleibt erhalten.



- Teigstärkeneinstellung 0,3 mm bis 5,5 mm
- Anschlusswert 0,37 kW | 230 V | 50 Hz



| | Teigdurchmesser bis max. | Rollenlänge | Teiggewicht | Maße | Gewicht | Art.-Nr. | UVP* | GTIN |
|-----------------|-----------------------------|-------------|---------------|----------------------------------|---------|---------------|-----------|---------------|
| FI/32N, 0,37 kW | 300 mm | 320 mm | 80 g - 210 g | B 490 mm T 510 mm H 655 mm | 36 kg | 101932 | 1.639,- € | 4015613620138 |
| FI/42N, 0,37 kW | 400 mm | 420 mm | 210 g - 700 g | B 590 mm T 510 mm H 775 mm | 44 kg | 101937 | 1.798,- € | 4015613620145 |

Pizzaofen ST350 TR

203515

UVP* 439,- €

GTIN 4015613690070



- Material Backkammer
- Backofen-Funktionen
- Ober- / Unterhitze getrennt regelbar
- Temperaturbereich
- Pizza-Aufnahmefähigkeit
- Eigenschaften



Edelstahl
Ober- /Unterhitze
Nein
50 °C bis 300 °C
1 Pizza Ø 34 cm
Pizzarost (Maße: B 340 x T 335 x H 5 mm),
fest verbunden mit Ofentür und Griff
Timer: Wahlweise 0 - 15 Minuten oder
Dauerbetrieb
Signalton nach Ablauf der Zeit
Aufheizzeit: 10 Minuten
Krümelschublade, herausnehmbar
1,75 kW | 230 V | 50/60 Hz
B 500 x T 420 x H 215 mm
14,6 kg

- Anschlusswert
- Maße
- Gewicht



Durchlaufpizzaofen 3600TB10

2002203

UVP* 929,- €

GTIN 4015613724584



- Material Backkammer
- Backofen-Funktionen
- Ober- / Unterhitze getrennt regelbar
- Temperaturbereich
- Pizza-Aufnahmefähigkeit
- Ausführung Transportband
- Bandgeschwindigkeit



Edelstahl
Ober- /Unterhitze
Ja
70 °C bis 250 °C
Max. Ø 32 cm
Gitter
Regelbar in 10 Stufen
Durchlaufzeit: Ca. 2 bis 14 Minuten
3,5 kW | 230 V | 50 Hz
B 472 x T 1.045 x H 400 mm
21,9 kg

- Anschlusswert
- Maße
- Gewicht



Pizza-Backblech 290-R

- Pizza-Durchmesser: 290 mm
- Maße: B 325 x T 325 x H 10 mm
- Gewicht: 0,26 kg
- GTIN: 4015613720357

100925

UVP* 7,50 €



Pizzaofen Mini 1, 1 Backkammer



- Material Backkammer
- Backofen-Funktionen
- Temperaturbereich
- Eigenschaften

Boden aus hitzebeständigem Stein
Ober- /Unterhitze
50 °C bis 300 °C
Timer: Wahlweise 0 - 15 Minuten oder Dauerbetrieb



| | Anzahl Backkammern | Pizza-Aufnahmefähigkeit | Anschlusswert | Maße | Gewicht | Art.-Nr. | UVP* | GTIN |
|-----------------------|--------------------|-----------------------------------|--------------------------|----------------------------------|---------|---------------|---------|---------------|
| Mini 1, 1 Backkammer | 1 | 1 Pizza Ø 35 cm | 2 kW 230 V 50 Hz | B 545 mm T 500 mm H 230 mm | 18,8 kg | 203510 | 489,- € | 4015613494074 |
| Mini 2, 2 Backkammern | 2 | 2 Pizzen Ø 35 cm (2 x 1 Pizza) | 2,7 kW 230 V 50 Hz | B 545 mm T 500 mm H 380 mm | 27,7 kg | 203500 | 698,- € | 4015613491714 |

Pizzaofen "Mini Plus"



- Material Backkammer
- Backofen-Funktionen
- Ober- / Unterhitze getrennt regelbar
- Temperaturbereich

Boden aus hitzebeständigem Stein
Ober- /Unterhitze
Ja
50 °C bis 400 °C



| | Anzahl Backkammern | Pizza-Aufnahmefähigkeit | Anschlusswert | Maße | Gewicht | Art.-Nr. | UVP* | GTIN |
|---------------|--------------------|-----------------------------------|--------------------------|----------------------------------|---------|---------------|-----------|---------------|
| "Mini Plus" | 1 | 1 Pizza Ø 35 cm | 2 kW 230 V 50 Hz | B 575 mm T 525 mm H 270 mm | 27,2 kg | 203530 | 739,- € | 4015613581095 |
| "Mini Plus 2" | 2 | 2 Pizzen Ø 35 cm (2 x 1 Pizza) | 3,4 kW 230 V 50 Hz | B 570 mm T 550 mm H 475 mm | 41,8 kg | 203535 | 1.298,- € | 4015613647593 |

Pizzaofen ST415

2002102

UVP* 449,- €

GTIN 4015613731612



- Material Backkammer
- Backofen-Funktionen
- Ober- / Unterhitze getrennt regelbar
- Temperaturbereich
- Pizza-Aufnahmefähigkeit
- Eigenschaften

Edelstahl
Boden aus hitzebeständigem Stein
Ober- /Unterhitze
Ja
50 °C bis 350 °C
1 Pizza Ø 40 cm
Timer: Wahlweise 0 - 120 Minuten oder Dauerbetrieb
Aufheizzeit: 10 Minuten
2 kW | 230 V | 50 Hz
B 565 x T 585 x H 265 mm
20,45 kg

- Anschlusswert
- Maße
- Gewicht



Pizzaofen CT 100



• Material

Stahlblech



• Material Backkammer

Lackiert

Backstein aus feuerbeständigem Stein



• Backofen-Funktionen

Aluminium

Ober- /Unterhitze

• Ober- / Unterhitze getrennt regelbar

Ja

• Temperaturbereich

50 °C bis 400 °C

• Innenbeleuchtung

Ja

• Geräte-Anschluss

3 NAC



| | Anzahl Backkammern | Pizza-Aufnahmefähigkeit | Anschlusswert | Maße | Gewicht | Art.-Nr. | UVP* | GTIN |
|--------|--------------------|------------------------------------|--------------------------|----------------------------------|----------|----------|-----------|---------------|
| CT 100 | 1 | 4 Pizzen Ø 30 cm | 4,2 kW 380 V 50 Hz | B 890 mm T 860 mm H 430 mm | 65,6 kg | 2002010 | 1.119,- € | 4015613437781 |
| CT 200 | 2 | 8 Pizzen Ø 30 cm (2 x 4 Pizzen) | 8,4 kW 380 V 50 Hz | B 890 mm T 860 mm H 760 mm | 112,3 kg | 2002020 | 1.949,- € | 4015613437798 |

Zubehör

Unterbau zu Pizzaofen

- Material: Chromnickelstahl
- Füße höhenverstellbar: Nein
- Maße: B 895 x T 735 x H 900 mm
- Gewicht: 15 kg
- GTIN: 4015613602455



200319

UVP* 389,- €

Pizzaschaufel Alu

- Maße Schaufel: B 280 x T 280 mm
- Länge Stiel: 1000 mm
- Maße: B 280 x T 50 x H 1.333 mm
- Gewicht: 2 kg
- GTIN: 4015613527949



100927

UVP* 65,- €

Pizzaschneider

- Durchmesser Messer: 100 mm
- Maße: B 100 x T 22 x H 230 mm
- Gewicht: 0,2 kg
- GTIN: 4015613527956



100928

UVP* 30,- €

Pizzaofen NT 501



- Material
- Material Backkammer
- Backofen-Funktionen
- Ober- / Unterhitze getrennt regelbar
- Temperaturbereich
- Innenbeleuchtung

Stahlblech
Lackiert
Backstein aus Schamotte
Ober- /Unterhitze
Ja
85 °C bis 450 °C
Ja



| | Anzahl Backkammern | Pizza-Aufnahmefähigkeit | Anschlusswert | Geräte-Anschluss | Maße | Gewicht | Art.-Nr. | UVP* | GTIN |
|--------|--------------------|-------------------------------------|-------------------------|------------------|------------------------------------|----------|----------------|-----------|---------------|
| NT 501 | 1 | 4 Pizzen Ø 25 cm | 4 kW 400 V 50 Hz | 2 NAC | B 800 mm T 750 mm H 360 mm | 44,6 kg | 2002018 | 1.039,- € | 4015613640990 |
| NT 502 | 2 | 8 Pizzen Ø 25 cm (2 x 4 Pizzen) | 6 kW 400 V 50 Hz | 3 NAC | B 800 mm T 750 mm H 510 mm | 63 kg | 2002028 | 1.419,- € | 4015613641003 |
| NT 621 | 1 | 4 Pizzen Ø 30 cm | 5 kW 400 V 50 Hz | 2 NAC | B 885 mm T 790 mm H 400 mm | 59,6 kg | 2002088 | 1.298,- € | 4015613641010 |
| NT 622 | 2 | 8 Pizzen Ø 30 cm (2 x 4 Pizzen) | 10 kW 400 V 50 Hz | 3 NAC | B 885 mm T 790 mm H 710 mm | 102,8 kg | 2002095 | 1.998,- € | 4015613641027 |
| NT 901 | 1 | 6 Pizzen Ø 30 cm | 6 kW 400 V 50 Hz | 3 NAC | B 1.190 mm T 780 mm H 395 mm | 80,3 kg | 2002101 | 1.479,- € | 4015613641041 |
| NT 921 | 2 | 12 Pizzen Ø 30 cm (2 x 6 Pizzen) | 12 kW 400 V 50 Hz | 3 NAC | B 1.190 mm T 780 mm H 710 mm | 141,8 kg | 2002121 | 2.449,- € | 4015613641058 |

Pizzaofen NT 622VS

2002094

UVP* 2.398,- €

GTIN 4015613674018



- Material Backkammer
- Backofen-Funktionen
- Ober- / Unterhitze getrennt regelbar
- Temperaturbereich
- Pizza-Aufnahmefähigkeit
- Innenbeleuchtung
- Anschlusswert
- Geräte-Anschluss
- Maße
- Gewicht

Vollschamotte
Ober- /Unterhitze
Ja
85 °C bis 450 °C
8 Pizzen Ø 30 cm (2 x 4 Pizzen)
Ja
10 kW | 400 V | 50/60 Hz
3 NAC
B 930 x T 835 x H 730 mm
151,6 kg

Zubehör

Unterbau zu Pizzaofen NT501N

- Material: Chromnickelstahl
- Füße höhenverstellbar: Nein
- Maße: B 760 x T 610 x H 900 mm
- Gewicht: 14,6 kg
- GTIN: 4015613602424



200316

UVP* 349,- €

Unterbau zu Pizzaofen NT601N

- Material: Chromnickelstahl
- Füße höhenverstellbar: Nein
- Maße: B 840 x T 670 x H 900 mm
- Gewicht: 15,9 kg
- GTIN: 4015613602431



200317

UVP* 379,- €

Unterbau zu Pizzaofen NT901N

- Material: Chromnickelstahl
- Höhenverstellbar: 850 mm bis 900 mm
- Maße: B 1.150 x T 665 x H 900 mm
- Gewicht: 19,5 kg
- GTIN: 4015613602448



200318

UVP* 489,- €

Pizzaofen ET 105, 1BK 1050x1050



• Material



• Material Backkammer



• Backofen-Funktionen

• Ober- / Unterhitze getrennt regelbar

• Temperaturbereich

• Innenbeleuchtung

• Geräte-Anschluss

CNS 18/10

Verzinkt

Stahlblech

Lackiert

Boden aus hitzebeständigem Stein

Ober- /Unterhitze

Ja

50 °C bis 450 °C

Ja

3 NAC



| | Anzahl Backkammern | Pizza-Aufnahmefähigkeit | Anschlusswert | Maße | Gewicht | Art.-Nr. | UVP* | GTIN |
|-----------------------|--------------------|-------------------------------------|-------------------------|--------------------------------------|---------|----------|-----------|---------------|
| ET 105, 1BK 1050x1050 | 1 | 9 Pizzen Ø 33 cm | 12 kW 400 V 50 Hz | B 1.310 mm T 1.270 mm H 420 mm | 143 kg | 2002150 | 2.509,- € | 4015613545028 |
| ET 205, 2BK 1050x1050 | 2 | 18 Pizzen Ø 33 cm (2 x 9 Pizzen) | 24 kW 400 V 50 Hz | B 1.310 mm T 1.270 mm H 760 mm | 247 kg | 2002170 | 3.998,- € | 4015613545035 |

Zubehör

Unterbau zu Pizzaofen ET105 / 205

- Material: Stahlblech, Lackiert
- Füße höhenverstellbar: Nein
- Maße: B 1.320 x T 1.150 x H 965 mm
- Gewicht: 43 kg
- GTIN: 4015613552989



2002165

UVP* 689,- €

Nudelkocher 1 Korb, 7L, TG

132260

UVP* 419,- €

GTIN 4015613584171



• Beckeninhalt

• Anzahl Körbe



• Maße Korb



• Temperaturbereich bis

• Anschlusswert



• Maße



• Gewicht

7 Liter

1

B 210 x T 235 x H 100 mm

110 °C

3,4 kW | 230 V | 50 Hz

B 305 x T 410 x H 315 mm

6,8 kg

Zubehör

Korb klein zu Nudelkocher 132260

- Maße Korb: B 100 x T 138 x H 135 mm
- Wichtiger Hinweis:
Für 1 Becken werden 2 Körbe benötigt
- Maße: B 100 x T 200 x H 310 mm
- Gewicht: 0,29 kg
- GTIN: 4015613584225



132261

UVP* 41,- €

Korb gross zu Nudelkocher 132260

- Maße Korb: B 210 x T 235 x H 100 mm
- Maße: B 210 x T 430 x H 205 mm
- Gewicht: 0,69 kg
- GTIN: 4015613585666



132262

UVP* 98,- €

Pastamaschine 1,5Kg

101971

UVP* 1.749,- €

GTIN 4015613584843



- Produktion max.
- Fassungsvermögen
- Eigenschaften



- Nicht im Lieferumfang enthalten
- Wichtiger Hinweis

- Anschlusswert
- Maße
- Gewicht

3 kg / Std.
 1,5 kg
 Behälter und Knethaken aus CNS 18/10
 Mikroschalter am Behälterdeckel
 Schraube aus Messing mit Bronzelegierung
 Zum Kneten und Ausrollen von 12
 verschiedenen Pastasorten
 Matrizen für Pasta
 Verschlusskappe
 Verschlusskappe wird zum Verschließen
 des Auswurfs während der Teigproduktion
 benötigt
 0,3 kW | 230 V | 50 Hz
 B 250 x T 480 x H 460 mm
 17,7 kg

Verschlusskappe

- Material: Bronze
- Maße: B 55 x T 55 x H 9 mm
- Gewicht: 0,18 kg
- GTIN: 4015613584997



101986

UVP* 72,- €

Zubehör

Pasta Matrize für Casarecce 9x5mm

- Pasta-Art: Casarecce
- Pasta-Größe: 9 x 5 mm
- Maße: B 55 x T 55 x H 10 mm
- Gewicht: 0,14 kg
- GTIN: 4015613584850



101972

UVP* 72,- €

Pasta Matrize für Fusilli Ø9mm

- Pasta-Art: Fusilli
- Pasta-Größe: Ø 9 mm
- Maße: B 55 x T 55 x H 10 mm
- Gewicht: 0,14 kg
- GTIN: 4015613584867



101973

UVP* 72,- €

Pasta Matrize für Pappardelle 16mm

- Pasta-Art: Pappardelle
- Pasta-Größe: 16 mm
- Maße: B 55 x T 55 x H 10 mm
- Gewicht: 0,16 kg
- GTIN: 4015613584874



101974

UVP* 72,- €

Pasta Matrize für Gnocchi Ø12mm

- Pasta-Art: Gnocchi
- Pasta-Größe: Ø 12 mm
- Maße: B 55 x T 55 x H 10 mm
- Gewicht: 0,17 kg
- GTIN: 4015613584881



101975

UVP* 72,- €

Pasta Matrize für Cap. Dangelo Ø1mm

- Pasta-Art: Capelli d'angelo
- Pasta-Größe: Ø 1 mm
- Maße: B 55 x T 55 x H 10 mm
- Gewicht: 0,16 kg
- GTIN: 4015613584911



101978

UVP* 72,- €

Pasta Matrize für Spaghetti Ø2mm

- Pasta-Art: Spaghetti
- Pasta-Größe: Ø 2 mm
- Maße: B 55 x T 55 x H 10 mm
- Gewicht: 0,16 kg
- GTIN: 4015613584928

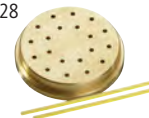

101979

UVP* 72,- €

Pasta Matrize für Spaghetti 2x2mm

- Pasta-Art: Spaghetti alla chitarra
- Pasta-Größe: 2 x 2 mm
- Maße: B 55 x T 55 x H 10 mm
- Gewicht: 0,17 kg
- GTIN: 4015613584935



101980

UVP* 72,- €

Pasta Matrize für Tagliolini 3mm

- Pasta-Art: Tagliolini
- Pasta-Größe: 3 mm
- Maße: B 55 x T 55 x H 10 mm
- Gewicht: 0,15 kg
- GTIN: 4015613761534



101989

UVP* 72,- €

Pasta Matrize für Fettuccine 8mm

- Pasta-Art: Fettuccine
- Pasta-Größe: 8 mm
- Maße: B 55 x T 55 x H 10 mm
- Gewicht: 0,15 kg
- GTIN: 4015613761527



101988

UVP* 72,- €

Pasta Matrize für Sfoglia 135mm

- Pasta-Art: Pasta sfoglia
- Pasta-Größe: 135 mm
- Maße: B 55 x T 55 x H 40 mm
- Gewicht: 0,41 kg
- GTIN: 4015613584966



101983

UVP* 72,- €

Pasta Matrize für Cannelloni Ø25mm

- Pasta-Art: Cannelloni
- Pasta-Größe: Ø 25 mm
- Maße: B 55 x T 55 x H 10 mm
- Gewicht: 0,15 kg
- GTIN: 4015613584973



101984

UVP* 72,- €

Pasta Matrize für Bigoli Ø3mm

- Pasta-Art: Bigoli
- Pasta-Größe: Ø 3 mm
- Maße: B 55 x T 55 x H 10 mm
- Gewicht: 0,16 kg
- GTIN: 4015613584980



101985

UVP* 72,- €

SNACK | IMBISS

Imbiss-Klassiker wie Currywurst, Pommes & Co. erfreuen sich ungebrochener Beliebtheit. Entsprechend wird im Alltag die Technik dazu intensiv genutzt. Von Grillplatten, Kontaktgrills über Fritteusen bis hin zum Currywurstschneider – hier werden Sie fündig.



Fritteuse PETIT

165103

UVP* 59,- €

GTIN 4015613447223



- Beckeninhalt
- Anzahl Körbe
- Temperaturbereich
- Sicherheitsthermostat
- Anschlusswert
- Maße
- Gewicht

3 Liter
1
130 °C bis 190 °C
Ja
2 kW | 230 V | 50 Hz
B 210 x T 530 x H 240 mm
2,5 kg

Fritteuse MINI II



- Beckeninhalt
- Temperaturbereich
- Sicherheitsthermostat

4 Liter
60 °C bis 190 °C
Ja



► 2 getrennte Steckdosen erforderlich

| | Anzahl Becken | Anzahl Körbe | Anschlusswert | Maße | Gewicht | Art.-Nr. | UVP* | GTIN |
|----------|---------------|--------------|-----------------------------|----------------------------------|---------|----------|---------|---------------|
| MINI II | 1 | 1 | 2,2 kW 230 V 50-60 Hz | B 205 mm T 540 mm H 280 mm | 3 kg | A165110 | 79,- € | 4015613392271 |
| MINI III | 2 | 2 | 4,4 kW 230 V 50-60 Hz | B 400 mm T 540 mm H 280 mm | 5,5 kg | A165112 | 149,- € | 4015613392288 |

Zubehör

Fritteusenkorb PETIT 3L

- Maße Korb: B 145 x T 240 x H 80 mm
- Inhalt: 2,5 Liter
- Maße: B 145 x T 405 x H 155 mm
- Gewicht: 0,24 kg
- GTIN: 4015613662251

165528

UVP* 10,- €

Fritteusenkorb MINI 4L

- Maße Korb: B 145 x T 245 x H 110 mm
- Inhalt: 3,6 Liter
- Maße: B 145 x T 435 x H 155 mm
- Gewicht: 0,24 kg
- GTIN: 4015613658421

165521

UVP* 11,- €

Frittierfettfilter

- Material: Spezialgewebe
- Temperaturbereich bis: 190 °C
- Waschbar: Bis 40 °C
- Maße: B 250 x T 600 x H 155 mm
- Gewicht: 0,52 kg
- GTIN: 4016098100986



A101999

UVP* 179,- €

Ersatzfilter zu A101999

- Maße: B 250 x T 250 x H 1 mm
- Gewicht: 0,1 kg
- GTIN: 4016098100979

A101901

UVP* 95,- €

Fett-Entsorgungsbehälter 12 L

- Material: Stahlblech, Feuerverzinkt, Nach DIN EN ISO 1461
- Inhalt: 12 Liter
- Durchmesser: 280 mm
- Wichtiger Hinweis: Der Behälter ist nur für den Transport sowie für die Entsorgung von Altölen bestimmt.
- Maße: B 355 x T 335 x H 450 mm
- Gewicht: 4,3 kg
- GTIN: 4015613274096



A150460V

UVP* 192,- €

Fritteuse SNACK I



- Temperaturbereich
- Sicherheitsthermostat
- Wichtiger Hinweis

50 °C bis 190 °C

Ja

Geeignet für Frittieröl und Stangenfett (Blockfett)



| | Anzahl Becken | Beckeninhalt | Anzahl Körbe | Wichtiger Hinweis | Anschlusswert | Maße | Gewicht | Art.-Nr. | UVP* | GTIN |
|-----------|---------------|--------------|--------------|-------------------------------------|---------------------------|----------------------------------|---------|----------|---------|---------------|
| SNACK I | 1 | 4 Liter | 1 | - | 2 kW 230 V 50 Hz | B 217 mm T 565 mm H 310 mm | 5,1 kg | A162410E | 145,- € | 4015613662350 |
| SNACK II | 2 | 4 Liter | 2 | 2 getrennte Steckdosen erforderlich | 4 kW 230 V 50 Hz | B 445 mm T 525 mm H 310 mm | 9,6 kg | A162412E | 255,- € | 4015613662374 |
| SNACK III | 1 | 8 Liter | 1 | - | 3,25 kW 230 V 50 Hz | B 265 mm T 620 mm H 340 mm | 6,7 kg | A162810E | 185,- € | 4015613662381 |
| SNACK IV | 2 | 8 Liter | 2 | 2 getrennte Steckdosen erforderlich | 6,5 kW 230 V 50 Hz | B 550 mm T 580 mm H 340 mm | 12,5 kg | A162812E | 315,- € | 4015613662398 |

Fritteuse SNACK I Plus



- Temperaturbereich
- Sicherheitsthermostat
- Fettablasshahn
- Kaltzone
- Heizelement
- Wichtiger Hinweis

50 °C bis 190 °C

Ja

Ja

Ja

Herausschwenkbar

Geeignet für Frittieröl und Stangenfett (Blockfett)



| | Anzahl Becken | Beckeninhalt | Anzahl Körbe | Wichtiger Hinweis | Anschlusswert | Maße | Gewicht | Art.-Nr. | UVP* | GTIN |
|----------------|---------------|--------------|--------------|-------------------------------------|-----------------------------|----------------------------------|---------|----------|---------|---------------|
| SNACK I Plus | 1 | 4 Liter | 1 | - | 2 kW 230 V 50/60 Hz | B 200 mm T 530 mm H 340 mm | 4,2 kg | A162820E | 165,- € | 4015613708904 |
| SNACK II Plus | 2 | 4 Liter | 2 | 2 getrennte Steckdosen erforderlich | 4 kW 230 V 50/60 Hz | B 400 mm T 530 mm H 340 mm | 9 kg | A162821E | 305,- € | 4015613708911 |
| SNACK III Plus | 1 | 9 Liter | 1 | - | 3,3 kW 230 V 50/60 Hz | B 300 mm T 530 mm H 385 mm | 6,2 kg | A162823E | 225,- € | 4015613718897 |
| SNACK IV Plus | 2 | 9 Liter | 2 | 2 getrennte Steckdosen erforderlich | 6,6 kW 230 V 50/60 Hz | B 575 mm T 530 mm H 385 mm | 11,5 kg | A162824E | 379,- € | 4015613718903 |

Fritteuse MDI SNACK III Plus



Richtiges Frittieren leicht gemacht: Mit dem digitalen Bartscher MDI-Knebel lässt sich die Temperatur gradgenau einstellen. Zudem ist jederzeit eine Kontrolle der aktuellen Öl-Temperatur möglich.



- Beckeninhalt
- Temperaturbereich
- Temperaturregelung



- Sicherheitsthermostat
- Fettablasshahn
- Kaltzone
- Öl-Temperatur-Kontrolle

- Heizelement
- Wichtiger Hinweis

9 Liter
50 °C bis 190 °C
Elektronisch
In 1 °C-Stufen
Ja
Ja
Ja
Aktuelle Temperatur jederzeit abrufbar
Kontrollleuchte für erreichte Öl-Temperatur
Herausschwenkbar
Geeignet für Frittieröl und Stangenfett (Blockfett)



- ▶ Bartscher MDI-Steuerung
- ▶ Gradgenaue Temperatureinstellung

| | Anzahl Becken | Anzahl Körbe | Wichtiger Hinweis | Anschlusswert | Maße | Gewicht | Art.-Nr. | UVP* | GTIN |
|--------------------|---------------|--------------|-------------------------------------|--------------------------|----------------------------------|---------|----------------|---------|---------------|
| MDI SNACK III Plus | 1 | 1 | - | 3,3 kW 230 V 50 Hz | B 285 mm T 610 mm H 386 mm | 6,4 kg | A162828 | 279,- € | 4015613752150 |
| MDI SNACK IV Plus | 2 | 2 | 2 getrennte Steckdosen erforderlich | 6,6 kW 230 V 50 Hz | B 561 mm T 640 mm H 386 mm | 11,7 kg | A162829 | 509,- € | 4015613752167 |

Fritteuse SNACK XL Plus

165530

UVP* 489,- €

GTIN 4015613687018



- Beckeninhalt
- Anzahl Körbe
- Temperaturbereich
- Sicherheitsthermostat



- Fettablasshahn
- Kaltzone
- Heizelement
- Eigenschaften

- Anschlusswert
- Maße
- Gewicht

8 Liter
1
50 °C bis 190 °C
Ja
Ja
Ja
Herausnehmbar
Schaltkasten mit Heizelement, abnehmbar
Ablasshahn mit Bajonettverschluss, abnehmbar
Tragegriffe, seitlich
3,4 kW | 230 V | 50/60 Hz
B 245 x T 720 x H 470 mm
8 kg

Zubehör

Fritteusenkorb SNACK 4L

- Maße Korb: B 135 x T 205 x H 123 mm
- Inhalt: 2,4 Liter
- Maße: B 135 x T 450 x H 245 mm
- Gewicht: 0,65 kg
- GTIN: 4015613658438

165522

UVP* 30,- €

Fritteusenkorb SNACK 8L

- Maße Korb: B 195 x T 245 x H 140 mm
- Inhalt: 5,5 Liter
- Maße: B 195 x T 500 x H 225 mm
- Gewicht: 0,8 kg
- GTIN: 4015613658445

165523

UVP* 38,- €

Fritteusenkorb SNACK Plus 4L

- Maße Korb: B 130 x T 220 x H 105 mm
- Inhalt: 2,5 Liter
- Maße: B 130 x T 460 x H 135 mm
- Gewicht: 0,7 kg
- GTIN: 4015613731636

162826

UVP* 30,- €

Fritteusenkorb SNACK Plus 9L

- Maße Korb: B 210 x T 220 x H 120 mm
- Inhalt: 5,5 Liter
- Maße: B 210 x T 460 x H 165 mm
- Gewicht: 0,85 kg
- GTIN: 4015613731643

162827

UVP* 38,- €

Fritteusenkorb SNACK XL Plus 8L

- Maße Korb: B 150 x T 320 x H 120 mm
- Inhalt: 5,7 Liter
- Maße: B 150 x T 570 x H 190 mm
- Gewicht: 0,82 kg
- GTIN: 4015613658858

165527

UVP* 59,- €



▶ Fritteusen-Thermometer
Katalogseite 315

Fritteuse IMBISS I



- Beckeninhalt
- Sicherheitsthermostat
- Fettablasshahn
- Wichtiger Hinweis

8 Liter
Ja
Ja
Geeignet für Frittieröl und Stangenfett (Blockfett)



▶ 2 getrennte Steckdosen erforderlich

| | Anzahl Becken | Anzahl Körbe | Anschlusswert | Maße | Gewicht | Art.-Nr. | UVP* | GTIN |
|-----------|---------------|--------------|---------------------------|----------------------------------|---------|----------------|---------|---------------|
| IMBISS I | 1 | 1 | 3,25 kW 230 V 50 Hz | B 290 mm T 630 mm H 410 mm | 9,7 kg | A150307 | 312,- € | 4015613662404 |
| IMBISS II | 2 | 2 | 6,5 kW 230 V 50 Hz | B 580 mm T 630 mm H 410 mm | 17 kg | A150407 | 515,- € | 4015613662411 |

Induktions-Fritteuse 8L Plus



Die leistungsstarke Induktionstechnologie sorgt für eine ideal eingestellte Temperatur – und das konstant. Das Frittieren der gewünschten Lebensmittel gelingt sehr präzise und sorgt für ein optimales Ergebnis.

- Beckeninhalt
- Temperaturbereich
- Sicherheitsthermostat
- Fettablasshahn
- Heizelement

8 Liter
60 °C bis 190 °C
Ja
Ja
Induktionsspule



▶ 2 getrennte Steckdosen erforderlich

| | Anzahl Becken | Anzahl Körbe | Anschlusswert | Maße | Gewicht | Art.-Nr. | UVP* | GTIN |
|--------------------------------|---------------|--------------|-----------------------------|----------------------------------|---------|---------------|---------|---------------|
| Induktions-Fritteuse 8L Plus | 1 | 1 | 3,5 kW 230 V 50-60 Hz | B 290 mm T 565 mm H 415 mm | 12,5 kg | 165118 | 449,- € | 4015613742083 |
| Induktions-Fritteuse 2x8L Plus | 2 | 2 | 7 kW 230 V 50-60 Hz | B 580 mm T 575 mm H 415 mm | 23 kg | 165119 | 849,- € | 4015613742090 |

Fritteuse IMBISS PRO

162500

UVP* 509,- €

GTIN 4015613535104



- Beckeninhalt
- Anzahl Körbe
- Temperaturbereich
- Sicherheitsthermostat
- Kaltzone
- Fettablasshahn
- Heizelement aus Edelstahl
- Heizelement
- Anschlusswert
- Geräte-Anschluss
- Maße
- Gewicht

9,7 Liter
1
50 °C bis 190 °C
Ja
Ja
Ja
Ja
Herausnehmbar
8,1 kW | 400 V | 50 Hz
3 NAC
B 410 x T 500 x H 380 mm
12,7 kg

Fritteuse PROFESSIONAL I



- Beckeninhalt
- Temperaturbereich
- Sicherheitsthermostat
- Fettablasshahn
- Kaltzone
- Heizelement aus Edelstahl
- Heizelement
- Geräte-Anschluss

10 Liter
50 °C bis 190 °C
Ja
Ja
Ja
Ja
Herausnehmbar
3 NAC



| | Anzahl Becken | Anzahl Körbe | Anschlusswert | Maße | Gewicht | Art.-Nr. | UVP* | GTIN |
|-----------------|---------------|--------------|------------------------------|----------------------------------|---------|----------|-----------|---------------|
| PROFESSIONAL I | 1 | 1 | 8,1 kW 400 V 50-60 Hz | B 390 mm T 450 mm H 375 mm | 11,5 kg | 162900 | 619,- € | 4015613494098 |
| PROFESSIONAL II | 2 | 2 | 16,2 kW 400 V 50-60 Hz | B 750 mm T 450 mm H 375 mm | 21,8 kg | 162910 | 1.139,- € | 4015613536798 |

Zubehör

Fritteusenkorb IMBISS 8L

- Maße Korb: B 195 x T 230 x H 195 mm
- Inhalt: 5,5 Liter
- Maße: B 195 x T 485 x H 220 mm
- Gewicht: 0,8 kg
- GTIN: 4015613658452

165524 UVP* 49,- €

Fritteusenkorb Induktion 8L Plus

- Maße Korb: B 190 x T 230 x H 145 mm
- Inhalt: 5,5 Liter
- Maße: B 194 x T 475 x H 215 mm
- Gewicht: 0,81 kg
- GTIN: 4015613742106

165122 UVP* 41,- €

Fritteusenkorb IMBISS PRO 9,7L

- Maße Korb: B 250 x T 275 x H 140 mm
- Inhalt: 9,2 Liter
- Maße: B 255 x T 515 x H 290 mm
- Gewicht: 0,87 kg
- GTIN: 4015613658469

165525 UVP* 41,- €

Fritteusenkorb PROFESSIONAL 10L-L

- Maße Korb: B 300 x T 240 x H 120 mm
- Inhalt: 8,2 Liter
- Maße: B 235 x T 425 x H 215 mm
- Gewicht: 0,95 kg
- GTIN: 4015613658865

162906 UVP* 62,- €

Fritteusenkorb PROFESSIONAL 10L-S

- Maße Korb: B 120 x T 233 x H 100 mm
- Inhalt: 2,7 Liter
- Wichtiger Hinweis:
Für 1 Becken werden 2 Körbe benötigt
- Maße: B 130 x T 415 x H 220 mm
- Gewicht: 0,59 kg
- GTIN: 4015613658872

162912 UVP* 41,- €



► Fritteusen-Thermometer
Katalogseite 315

Pommeswärmer 12-150

A114002

UVP* 239,- €

GTIN 4015613739632



- Beckengröße, GN-Format
- Tiefe Becken
- Wärmequelle
- Inklusive
- Anschlusswert
- Maße
- Gewicht

1/2 GN
150 mm
Beheiztes Becken
1 Abtropfblech, herausnehmbar
0,35 kW | 230 V | 50-60 Hz
B 270 x T 350 x H 220 mm
5,5 kg

Wärmelampe 12-150

- Material: Edelstahl
- Art der Wärmequelle: Heizspirale
- Inklusive: Befestigungsmaterial
- Anschlusswert: 0,5 kW | 230 V | 50-60 Hz
- Maße: B 270 x T 335 x H 505 mm
- Gewicht: 2,97 kg
- GTIN: 4015613739649

A114003 UVP* 149,- €



Fritteuse GRANDE 50L

162550

UVP* 1.449,- €

GTIN 4015613610849



- Beckeninhalt 50 Liter
- Anzahl Körbe 2
- Korbinhalt Korb 1 8,4 Liter
- Korbinhalt Korb 2 11,5 Liter
- Temperaturbereich 0 °C bis 190 °C
- Sicherheitsthermostat Ja
- Fettablasshahn Ja
- Kaltzone Ja
- Heizelement Herausnehmbar
- Inklusive 2 Körbe
- Anschlusswert 15 kW | 400 V | 50 Hz
- Geräte-Anschluss 3 NAC
- Maße B 650 x T 630 x H 460 mm
- Gewicht 26,6 kg

Fritteusenkorb GRANDE 50L-60

- Maße Korb: B 460 x T 305 x H 60 mm
- Inhalt: 8,4 Liter
- Maße: B 760 x T 330 x H 240 mm
- Gewicht: 1,35 kg
- GTIN: 4015613686608

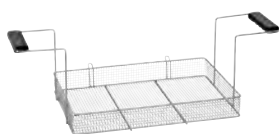

162551

UVP* 62,- €

Fritteusenkorb GRANDE 50L-90

- Maße Korb: B 420 x T 305 x H 90 mm
- Inhalt: 11,5 Liter
- Maße: B 760 x T 330 x H 240 mm
- Gewicht: 1,37 kg
- GTIN: 4015613686615

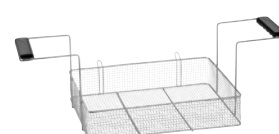

162552

UVP* 82,- €

Fritteuse 700, B400, 2x8L

272335

UVP* 3.479,- €

GTIN 4015613527420



- Anzahl Becken 2
- Beckeninhalt 8 Liter
- Anzahl Körbe 2
- Maße Korb B 130 x T 310 x H 120 mm
- Temperaturbereich 140 °C bis 190 °C
- Sicherheitsthermostat Ja
- Fettablasshahn Ja
- Fettauffangbehälter Ja
- Kaltzone Ja
- Heizelement Herausschwenkbar
- Höhenverstellbar 850 mm bis 910 mm
- Anschlusswert 14 kW | 380-400 V | 50/60 Hz
- Geräte-Anschluss 3 NAC
- Maße B 400 x T 700 x H 850 mm
- Gewicht 62 kg

Zubehör

Fett-Entsorgungsbehälter 12 L

- Material: Stahlblech, Feuerverzinkt, Nach DIN EN ISO 1461
- Inhalt: 12 Liter
- Durchmesser: 280 mm
- Wichtiger Hinweis: Der Behälter ist nur für den Transport sowie für die Entsorgung von Altfetten bestimmt.
- Maße: B 355 x T 335 x H 450 mm
- Gewicht: 4,3 kg
- GTIN: 4015613274096



A150460V

UVP* 192,- €

Frittierfettfilter

- Material: Spezialgewebe
- Temperaturbereich bis: 190 °C
- Waschbar: Bis 40 °C
- Maße: B 250 x T 600 x H 155 mm
- Gewicht: 0,52 kg
- GTIN: 4016098100986



A101999

UVP* 179,- €

Ersatzfilter zu A101999

- Maße: B 250 x T 250 x H 1 mm
- Gewicht: 0,1 kg
- GTIN: 4016098100979

A101901

UVP* 95,- €



Backwarenfritteuse BF 16E



- Anzahl Becken 1
- Anzahl Körbe 1
- Temperaturbereich 50 °C bis 190 °C
- Sicherheitsthermostat Ja
- Fettablasshahn Ja
- Kaltzone Ja
- Heizelement aus Edelstahl Ja
- Heizelement Herausnehmbar
- Eigenschaften Ablasshahn mit Sicherheitsvorrichtung
- Geräte-Anschluss 3 NAC

| | Beckeninhalt | Korbinhalt | Anschlusswert | Maße | Gewicht | Art.-Nr. | UVP* | GTIN |
|--------|--------------|------------|-----------------------|----------------------------------|---------|---------------|-----------|---------------|
| BF 16E | 16 Liter | 8,9 Liter | 9 kW 400 V 50 Hz | B 560 mm T 470 mm H 400 mm | 14,7 kg | 101530 | 819,- € | 4015613405049 |
| BF 30E | 30 Liter | 19,2 Liter | 15 kW 400 V 50 Hz | B 660 mm T 650 mm H 410 mm | 23,4 kg | 101560 | 1.249,- € | 4015613405063 |

Backwarenfritteuse BF 30E OU

101535

UVP* 1.739,- €

GTIN 4015613633299



- Beckeninhalt 30 Liter
- Anzahl Körbe 1
- Korbinhalt 19,2 Liter
- Maße Unterbau B 612 x T 497 x H 377 mm
- Höhenverstellbar 980 mm bis 1040 mm
- Inklusive 1 Sieb mit Griff
- 2 Fettauffangbehälter mit Griff
- Anschlusswert 15 kW | 400 V | 50 Hz
- Geräte-Anschluss 3 NAC
- Maße B 660 x T 650 x H 980 mm
- Gewicht 40 kg

Zubehör

Korbablage BF 16E

- Material: CNS 18/10
- Montage-Seite: Beidseitig
- Maße: B 445 x T 235 x H 85 mm
- Gewicht: 2,9 kg
- GTIN: 4015613535098



101566

UVP* 109,- €

Korbablage BF 30E

- Material: CNS 18/10
- Montage-Seite: Beidseitig
- Maße: B 465 x T 644 x H 255 mm
- Gewicht: 3,95 kg
- GTIN: 4015613405087



101565

UVP* 129,- €

Fritteusenkorb BF 16E

- Maße Korb: B 475 x T 235 x H 80 mm
- Inhalt: 8,9 Liter
- Maße: B 560 x T 245 x H 190 mm
- Gewicht: 1,3 kg
- GTIN: 4015613405056



101533

UVP* 96,- €

Fritteusenkorb BF 30E

- Maße Korb: B 570 x T 440 x H 80 mm
- Inhalt: 19,2 Liter
- Maße: B 650 x T 465 x H 190 mm
- Gewicht: 1,9 kg
- GTIN: 4015613405070



101563

UVP* 139,- €



- Beckeninhalt 20 Liter
- Anzahl Körbe 1
- Korbinhalt 12,9 Liter
- Zünd-Art Piezo-Zündung
- Temperaturbereich 140 °C bis 190 °C
- Sicherheitsthermostat Ja
- Kaltzone Ja
- Fettablasshahn Ja
- Eigenschaften Ablasshahn mit Sicherheitsvorrichtung
- Gas-Art Flüssiggas
- Anschlusswert 12 kW
- Maße B 700 x T 585 x H 390 mm
- Gewicht 40,5 kg

Backwarenfritteuse BF 21E



- Anzahl Becken 1
- Anzahl Körbe 1
- Temperaturbereich 140 °C bis 190 °C
- Sicherheitsthermostat Ja
- Fettablasshahn Ja
- Kaltzone Ja
- Heizelement aus Edelstahl Ja
- Heizelement Herausschwenkbar
- Eigenschaften Ablasshahn mit Sicherheitsvorrichtung
- Geräte-Anschluss 3 NAC

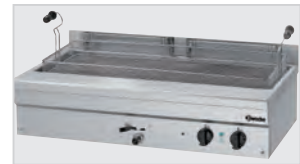

| | Beckeninhalt | Korbinhalt | Anschlusswert | Maße | Gewicht | Art.-Nr. | UVP* | GTIN |
|--------|--------------|------------|------------------------|------------------------------------|---------|----------|-----------|---------------|
| BF 21E | 21 Liter | 16,1 Liter | 6,8 kW 400 V 50 Hz | B 700 mm T 590 mm H 320 mm | 31 kg | 101412 | 2.329,- € | 4015613370576 |
| BF 35E | 35 Liter | 24,8 Liter | 10 kW 400 V 50 Hz | B 1.095 mm T 600 mm H 340 mm | 47,4 kg | 101413 | 2.869,- € | 4015613418186 |

Zubehör

Korbablage BF 20G

- Material: CNS 18/10
- Montage-Seite: Beidseitig
- Maße: B 350 x T 645 x H 250 mm
- Gewicht: 3,45 kg
- GTIN: 4015613394176

101404

UVP* 145,- €

Korbablage BF 21E

- Material: CNS 18/10
- Montage-Seite: Beidseitig
- Maße: B 390 x T 765 x H 245 mm
- Gewicht: 4,05 kg
- GTIN: 4015613122403

101402

UVP* 152,- €

Korbablage BF 35E

- Material: CNS 18/10
- Montage-Seite: Beidseitig
- Maße: B 390 x T 1.125 x H 250 mm
- Gewicht: 5,75 kg
- GTIN: 4015613122953

101607

UVP* 205,- €

Fritteusenkorb BF 20G

- Maße Korb: B 580 x T 320 x H 70 mm
- Inhalt: 12,9 Liter
- Maße: B 660 x T 330 x H 260 mm
- Gewicht: 1,8 kg
- GTIN: 4015613658827

158614

UVP* 165,- €

Fritteusenkorb BF 21E

- Maße Korb: B 630 x T 365 x H 70 mm
- Inhalt: 16,1 Liter
- Maße: B 730 x T 380 x H 232 mm
- Gewicht: 1 kg
- GTIN: 4015613658834

158615

UVP* 175,- €

Fritteusenkorb BF 35E

- Maße Korb: B 970 x T 365 x H 70 mm
- Inhalt: 24,8 Liter
- Maße: B 380 x T 1.080 x H 242 mm
- Gewicht: 3,4 kg
- GTIN: 4015613658841

101419

UVP* 262,- €

Kontaktgrills



Kontaktgrill 1800 1R



• Material Grillplatten

Gusseisen
Emailliert



• Anzahl Grilleinheiten

1

• Maße Grillplatte oben

B 214 x T 214 mm

• Maße Grillplatte unten

B 220 x T 235 mm



• Temperaturbereich

50 °C bis 300 °C

• Fettauffangbehälter

Ja

• Inklusive

1 Reinigungsbürste

• Anschlusswert

1,8 kW | 230 V | 50 Hz

• Maße

B 290 x T 395 x H 210 mm

| | Ausführung Grillfläche | Gewicht | Art.-Nr. | UVP* | GTIN |
|----------|---------------------------|---------|----------|---------|---------------|
| 1800 1R | Gerillt | 12,7 kg | A150670 | 245,- € | 4015613385617 |
| 1800 1G | Glatt | 12,7 kg | A150669 | 245,- € | 4015613391380 |
| 1800 1GR | Oben gerillt, unten glatt | 13 kg | A150668 | 245,- € | 4015613391656 |

Kontaktgrill 3600 2GR



• Anzahl Grilleinheiten

2

• Maße Grillplatte oben, je

B 215 x T 215 mm

• Maße Grillplatte unten

B 470 x T 230 mm



• Heizzonen getrennt regelbar

Ja



• Temperaturbereich

50 °C bis 300 °C

• Fettauffangbehälter

Ja

• Inklusive

1 Reinigungsbürste

• Anschlusswert

3,6 kW | 230 V | 50/60 Hz

• Maße

B 570 x T 395 x H 210 mm

| | Ausführung Grillfläche | Gewicht | Art.-Nr. | UVP* | GTIN |
|----------|---------------------------|----------|----------|---------|---------------|
| 3600 2R | Gerillt | 26 kg | A150671 | 445,- € | 4015613385624 |
| 3600 2G | Glatt | 23,5 kg | A150672 | 445,- € | 4015613391397 |
| 3600 2GR | Oben gerillt, unten glatt | 23,25 kg | A150673 | 445,- € | 4015613391403 |



Kontaktgrill "Panini" 1GR



Ideal für die Snackzubereitung. Zum Erwärmen von Fladenbrot, Pitabrot etc. bis zum Grillen sind die Kontaktgrills vielseitig einsetzbar.



- Material Grillplatten
- Anzahl Grilleinheiten
- Temperaturbereich
- Fettauffangbehälter
- Inklusive
- Anschlusswert
- Maße

Gusseisen
Emailliert
1
50 °C bis 300 °C
Ja
1 Reinigungsbürste
2,2 kW | 230 V | 50/60 Hz
B 410 x T 400 x H 200 mm



► Signalton nach Ablauf der Zeit

| | Ausführung Grillfläche | Maße Grillplatte oben | Maße Grillplatte unten | Timer | Gewicht | Art.-Nr. | UVP* | GTIN |
|----------------|------------------------------|--------------------------|---------------------------|-------|---------|----------|---------|---------------|
| "Panini" 1R | Gerillt | B 335 x T 220 mm | B 335 x T 230 mm | Nein | 18,7 kg | A150674 | 295,- € | 4015613415000 |
| "Panini" 1G | Glatt | B 335 x T 220 mm | B 335 x T 230 mm | Nein | 18 kg | A150679 | 295,- € | 4015613606750 |
| "Panini" 1GR | Oben gerillt, unten glatt | B 335 x T 220 mm | B 335 x T 230 mm | Nein | 18,6 kg | A150676 | 295,- € | 4015613486833 |
| "Panini-T" 1R | Gerillt | B 340 x T 220 mm | B 360 x T 240 mm | Ja | 18,4 kg | A150774 | 309,- € | 4015613717159 |
| "Panini-T" 1G | Glatt | B 340 x T 220 mm | B 360 x T 240 mm | Ja | 18 kg | A150779 | 309,- € | 4015613717166 |
| "Panini-T" 1GR | Oben gerillt, unten glatt | B 340 x T 220 mm | B 360 x T 240 mm | Ja | 18,6 kg | A150776 | 309,- € | 4015613717173 |

Zubehör

Kochpergament 1/2 GN

- Format je Bogen: 1/2 GN, B 330 x T 270 mm
- Maße: B 357 x T 295 x H 179 mm
- Gewicht: 0,37 kg
- Bestellmengeneinheit:
1 Karton (12 Papier-Spender mit je 100 Bögen)
- GTIN: 4015613587110



150678

UVP* 108,- €



Kontaktgrill "Panini-MDI" 1GR



• Material Grillplatten

Gusseisen



• Anzahl Grilleinheiten

Emailliert

• Maße Grillplatte oben

1

• Maße Grillplatte unten

B 340 x T 220 mm



• Steuerung

B 360 x T 285 mm

• Temperaturbereich

MDI-Knebel

• Fettauffangbehälter

50 °C bis 300 °C

• Digital-Anzeige

Ja

• Timer

Ja

• Programmierung

Ja

• Eigenschaften

-

Signalton nach Ablauf der Zeit
(0 - 9:30 Minuten)

• Inklusive

Memory-Funktion

• Anschlusswert

1 Reinigungsbürste

• Maße

2,2 kW | 230 V | 50/60 Hz

B 410 x T 400 x H 200 mm



| | Ausführung Grillfläche | Gewicht | Art.-Nr. | UVP* | GTIN |
|------------------|---------------------------|---------|----------|---------|---------------|
| "Panini-MDI" 1R | Gerillt | 18,3 kg | A150974 | 369,- € | 4015613737881 |
| "Panini-MDI" 1G | Glatt | 18,1 kg | A150979 | 369,- € | 4015613737904 |
| "Panini-MDI" 1GR | Oben gerillt, unten glatt | 18,3 kg | A150976 | 369,- € | 4015613737911 |

Kontaktgrill "Panini" 1RDIG

A150684

UVP* 455,- €

GTIN 4015613624679



• Material Grillplatten

Gusseisen



• Anzahl Grilleinheiten

Emailliert

• Ausführung Grillfläche

1

• Maße Grillplatte oben

Gerillt

• Maße Grillplatte unten

B 340 x T 220 mm



• Temperaturregelung

B 360 x T 230 mm

• Temperaturbereich

Thermostatisch

• Fettauffangbehälter

50 °C bis 300 °C

• Digital-Anzeige

Ja

• Timer

Ja

• Programmierung

Ja

• Eigenschaften

Zeit (6 einstellbare Programme)

• Anschlusswert

Signalton nach Ablauf der Zeit

• Maße

2,2 kW | 230 V | 50/60 Hz

• Gewicht

B 410 x T 400 x H 200 mm

18 kg

Griddleplatten



Griddleplatte GDP 260E-G

A370037

UVP* 319,- €

GTIN 4015613690087



- Material Bratfläche
- Ausführung Bratfläche



- Maße Bratfläche
- Anzahl Heizzonen



- Temperaturbereich
- Eigenschaften

- Anschlusswert
- Maße
- Gewicht

Stahl
Glatt
B 260 x T 230 mm
1
50 °C bis 300 °C
Fettauffangbehälter
Spritzschutz fest verschweißt
1,2 kW | 230 V | 50/60 Hz
B 285 x T 330 x H 175 mm
8,9 kg

Griddleplatte GDP 320E-G



- Material Bratfläche
- Maße Bratfläche



- Anzahl Heizzonen
- Temperaturbereich



- Eigenschaften

- Anschlusswert
- Maße

Stahl
B 320 x T 480 mm
1
50 °C bis 300 °C
Fettauffangbehälter
Spritzschutz fest verschweißt
3 kW | 230 V | 50 Hz
B 325 x T 580 x H 310 mm

Ausführung Bratfläche

Gewicht

Art.-Nr.

UVP*

GTIN

| | Ausführung Bratfläche | Gewicht | Art.-Nr. | UVP* | GTIN |
|------------|-----------------------|---------|----------------|---------|---------------|
| GDP 320E-G | Glatt | 22 kg | A370031 | 459,- € | 4015613370545 |
| GDP 320E-R | Gerillt | 21,2 kg | 370035 | 539,- € | 4015613610894 |

Zubehör

Grillaufsatz GDP 320/650E

- Material: Edelstahl
- Material Bratfläche: Antihft-Folie, austauschbar
- Ausführung Bratfläche: Glatt
- Maße Bratfläche: B 325 x T 480 mm
- Temperaturbereich: 50 °C bis 220 °C
- Gesamthöhe mit Griddleplatte: Geschlossen 490 mm, geöffnet 810 mm
- Anschlusswert: 3 kW | 230 V | 50 Hz
- Maße: B 325 x T 480 x H 665 mm
- Gewicht: 18 kg
- GTIN: 4015613633282



370100

UVP* 698,- €

Antihft-Folie GDP 320/650E

- Maße: B 315 x T 390 x H 1 mm
- Gewicht: 0,04 kg
- GTIN: 4015613639802

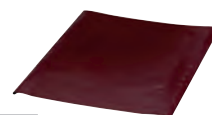

370101

UVP* 35,- €

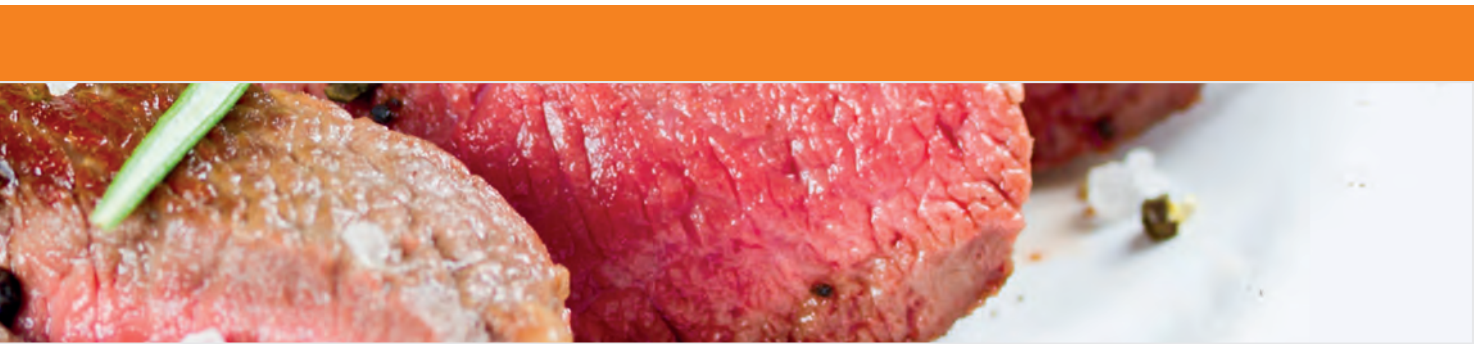

Griddleplatte GDP 650E-GR



- Material Bratfläche
- Heizzonen getrennt regelbar
- Temperaturbereich
- Eigenschaften



- Geräte-Anschluss

Stahl
Ja
50 °C bis 300 °C
Fettauffangbehälter
Spritzschutz fest verschweißt
3 NAC



| | Ausführung Bratfläche | Maße Bratfläche | Anzahl Heizzonen | Anschlusswert | Maße | Gewicht | Art.-Nr. | UVP* | GTIN |
|-------------|---------------------------|----------------------|------------------|---------------------------|----------------------------------|---------|----------|-----------|---------------|
| GDP 650E-G | Glatt | B 650 mm T 480 mm | 2 | 6 kW 400 V 50 Hz | B 660 mm T 580 mm H 310 mm | 41 kg | A370032 | 698,- € | 4015613370552 |
| GDP 650E-GR | 1/2 glatt, 1/2 gerillt | B 650 mm T 480 mm | 2 | 6 kW 400 V 50 Hz | B 660 mm T 580 mm H 310 mm | 40 kg | 370036 | 819,- € | 4015613610931 |
| GDP 980E-G | Glatt | B 980 mm T 480 mm | 3 | 9 kW 400 V 50 Hz | B 990 mm T 580 mm H 310 mm | 68,6 kg | A370039 | 1.149,- € | 4015613676548 |
| GDP 980E-GR | 2/3 glatt, 1/3 gerillt | B 980 mm T 480 mm | 3 | 9 kW 400 V 50/60 Hz | B 990 mm T 580 mm H 310 mm | 70 kg | A370139 | 1.279,- € | 4015613726465 |

Griddleplatte GDP 320G-G



- Material Bratfläche
- Ausführung Bratfläche
- Temperaturbereich
- Zünd-Art
- Inklusive
- Gas-Art



Stahl
Glatt
50 °C bis 270 °C
Piezo-Zündung
1 Reinigungsschaber
Erdgas H
Propandüsen sind beigelegt



| | Maße Bratfläche | Anzahl Heizzonen | Anschlusswert | Maße | Gewicht | Art.-Nr. | UVP* | GTIN |
|------------|------------------|------------------|---------------|----------------------------------|---------|----------|---------|---------------|
| GDP 320G-G | B 320 x T 480 mm | 1 | 4 kW | B 325 mm T 580 mm H 310 mm | 24 kg | A3700331 | 569,- € | 4015613390932 |
| GDP 650G-G | B 650 x T 480 mm | 2 | 8 kW | B 660 mm T 580 mm H 310 mm | 44,5 kg | A3700341 | 998,- € | 4015613390949 |

Griddleplatte GDP 320E-CG

A370131

UVP* 698,- €

GTIN 4015613724256



- Material Bratfläche
- Ausführung Bratfläche
- Maße Bratfläche
- Temperaturbereich
- Anzahl Heizzonen
- Anschlusswert
- Maße
- Gewicht

Spezialstahl, hartverchromt
Glatt
B 320 x T 480 mm
50 °C bis 300 °C
1
3 kW | 230 V | 50/60 Hz
B 330 x T 625 x H 450 mm
24 kg

Multibräter 300

370205

UVP* 798,- €

GTIN 4015613653488



- Material Tiegel
- Maße Tiegel
- Temperaturbereich
- Anzahl Heizzonen
- Fettablasshahn
- Eigenschaften
- Inklusive
- Anschlusswert
- Maße
- Gewicht

Stahl
B 325 x T 535 x H 60 mm
50 °C bis 300 °C
1
Ja
Ablasshahn mit Bajonettverschluss
Spritzschutz umlaufend verschweißt
1 Verschlussstopfen
3 kW | 230 V | 50-60 Hz
B 330 x T 580 x H 300 mm
23,8 kg

Wassergrill 40

370037

UVP* 1.049,- €

GTIN 4015613642024



- Ausführung Grillfläche
- Maße Grillfläche
- Temperaturregelung
- Aufheizzeit
- Eigenschaften
- Inklusive
- Anschlusswert
- Geräte-Anschluss
- Maße
- Gewicht

Rost
B 280 x T 445 mm
3 Stufen
Ca. 2,5 Minuten auf höchster Stufe
Wasserschale 1/1 GN
1 Reinigungsschaber
4,08 kW | 400 V | 50 Hz
3 NAC
B 330 x T 630 x H 330 mm
13,5 kg

Lavasteingrill, Gas 40, B330, TG



- Grillrost-Art
- Maße Grillfläche
- Grillrost höhenverstellbar
- Zünd-Art
- Gas-Art
- Inklusive

V-Rost (für Fleisch)
B 312 x T 483 mm
Ja
Piezo-Zündung
Erdgas H
Propandüsen sind beigelegt
Lavasteine zur Erstbefüllung

| | Anzahl Heizzonen | Füllmenge Lavasteine | Anschlusswert | Maße | Gewicht | Art.-Nr. | UVP* | GTIN |
|----------------------------------|------------------|----------------------|---------------|----------------------------------|---------|----------|-----------|---------------|
| Lavasteingrill, Gas 40, B330, TG | 1 | 1 kg | 4 kW | B 330 mm T 545 mm H 285 mm | 21,4 kg | 2006301 | 729,- € | 4015613404608 |
| Lavasteingrill, Gas 70, B660, TG | 2 | 2 kg | 8 kW | B 660 mm T 570 mm H 282 mm | 40,6 kg | 2006601 | 1.298,- € | 4015613404622 |

Lavasteine 7kg

- Maße: B 310 x T 310 x H 95 mm
- Gewicht: 7 kg
- GTIN: 4015613182049



100611

UVP* 53,- €



Hähnchengrill P6



- Anzahl Spieße
- Innenbeleuchtung
- Inklusive

2
Ja
2 Spieße mit Klammern



| | Aufnahmefähigkeit | Anschlusswert | Maße | Gewicht | Art.-Nr. | UVP* | GTIN |
|-----|-------------------|------------------------|----------------------------------|---------|---------------|-----------|---------------|
| P6 | 6 Hähnchen | 2,8 kW 230 V 50 Hz | B 700 mm T 360 mm H 530 mm | 31 kg | 215035 | 2.139,- € | 4015613417035 |
| P8N | 8 Hähnchen | 3,5 kW 230 V 50 Hz | B 880 mm T 430 mm H 530 mm | 41 kg | 215036 | 2.659,- € | 4015613505381 |

Hähnchengrill P12N

215037

UVP* 3.249,- €

GTIN 4015613505398



- Aufnahmefähigkeit
- Anzahl Spieße
- Innenbeleuchtung
- Inklusive
- Anschlusswert
- Geräte-Anschluss
- Maße
- Gewicht

12 Hähnchen
3
Ja
3 Spieße mit Klammern
5 kW | 400 V | 50 Hz
3 NAC
B 880 x T 430 x H 710 mm
55,6 kg



Zubehör

Spieß mit Klammern P6

- Maße: B 60 x T 540 x H 50 mm
- Gewicht: 0,55 kg
- GTIN: 4015613586854



215093

UVP* 98,- €

Spießkorb P6

- Maße: B 540 x T 145 x H 155 mm
- Gewicht: 1,1 kg
- GTIN: 4015613586878

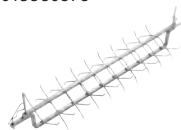

215095

UVP* 225,- €

Flachkorb P6

- Maße: B 540 x T 155 x H 50 mm
- Gewicht: 1,25 kg
- GTIN: 4015613586892



215096

UVP* 198,- €

Spieß mit Klammern P8/P12

- Maße: B 715 x T 60 x H 50 mm
- Gewicht: 0,73 kg
- GTIN: 4015613586861

215094

UVP* 125,- €

Spießkorb P8/P12

- Maße: B 715 x T 155 x H 50 mm
- Gewicht: 1 kg
- GTIN: 4015613282893

215078

UVP* 259,- €

Flachkorb P8/P12

- Maße: B 155 x T 715 x H 50 mm
- Gewicht: 2 kg
- GTIN: 4015613282923

215081

UVP* 209,- €

Tischbräter



Gas-Tischbräter TB1000PF



Schneller Aufbau, leichtes Handling – Praktisches Aufsichtgerät zum Grillen und Braten mit Gas im Außenbereich.



- Anzahl Brenner
- Gas-Art
- Regeldruck
- Zünd-Art
- Anschluss
- Verbrauch
- Inklusive

- 3 Flüssiggas
- 50 mbar
- Piezo-Zündung
- 1/4"
- 728 g / Std.
- 3 Gasdüsen-Sets 0,8 mm (30 mbar, 37 mbar, 50 mbar)
- Betrieb nur mit Flüssiggas
- 10 kW

- Wichtiger Hinweis
- Anschlusswert



▶ Grillpfanne aus Stahl, emailliert
▶ Maße: B 705 x T 540 x H 43 mm

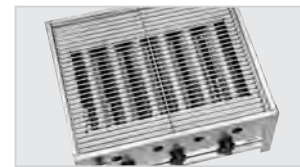

▶ Grillrost aus Stahl
▶ Maße: B 600 x T 475 mm

| | Ausführung | Maße | Gewicht | Art.-Nr. | UVP* | GTIN |
|----------|-------------|--------------------------|---------|----------|---------|---------------|
| TB1000PF | Grillpfanne | B 705 x T 560 x H 275 mm | 13,9 kg | 1061933 | 275,- € | 4015613685182 |
| TB1000R | Grillrost | B 685 x T 540 x H 275 mm | 13,7 kg | 1061633 | 295,- € | 4015613685199 |

Zubehör

Grillrost-Set TB1000R

- Material: Stahl, Verzinkt
- Set bestehend aus: 1 Grillrost, 1 Flammenabdeckung, 1 Fettauffangschale
- Maße: B 635 x T 520 x H 17 mm
- Gewicht: 6,7 kg
- GTIN: 4015613699899



106218

UVP* 89,- €

Grillpfanne TB1000PF

- Material: Stahl, Emailliert
- Maße: B 760 x T 550 x H 78 mm
- Gewicht: 7,7 kg
- GTIN: 4015613699882



106217

UVP* 79,- €

Gas-Anschluss-Set, nur Außenbereich

- Set bestehend aus: 1 Niederdruckregler, 1 Schlauch, 1 Schlauchbruchsicherung
- Wichtiger Hinweis: Nur für den Außeneinsatz geeignet
- Maße: B 64 x T 180 x H 35 mm
- Gewicht: 1,5 kg
- GTIN: 4015613419015



825152

UVP* 79,- €

Gas-Kombi Tischbräter TB1100PF



- Gas-Art
- Regeldruck
- Zünd-Art
- Überhitzungsschutz
- Inklusive
- Wichtiger Hinweis

Flüssiggas
50 mbar
Piezo-Zündung
Ja
1 Schlauch
1 Schlauchbruchsicherung
1 Gewerbedruckregler
Betrieb nur mit Flüssiggas



TB1100PF

- ▶ Grillpfanne Stahlblech
- ▶ Maße: B 700 x T 540 x H 70 mm



TB1100R

- ▶ Grillrost vernickelt
- ▶ Maße: B 594 x T 468 mm



TB1470R

- ▶ Grillrost vernickelt
- ▶ Maße: B 760 x T 470 mm

| | Ausführung | Anzahl Brenner | Verbrauch | Anschlusswert | Maße | Gewicht | Art.-Nr. | UVP* | GTIN |
|----------|-------------|----------------|---------------|---------------|----------------------------------|---------|----------|---------|---------------|
| TB1100PF | Grillpfanne | 3 | 850 g / Std. | 11 kW | B 650 mm T 570 mm H 270 mm | 18,1 kg | 1062203 | 459,- € | 4015613527536 |
| TB1100R | Grillrost | 3 | 850 g / Std. | 11 kW | B 650 mm T 570 mm H 270 mm | 17,5 kg | 1062303 | 549,- € | 4015613527543 |
| TB1470R | Grillrost | 4 | 1140 g / Std. | 14,7 kW | B 850 mm T 555 mm H 270 mm | 23 kg | 1062503 | 698,- € | 4015613660349 |

Zubehör

Grillrost-Set TB1100

- Material: Stahl, Edelstahl, Verchromt
- Set bestehend aus: 1 Grillrost, Stahl, verchromt, 1 Flammenabdeckung, Edelstahl, 1 Fettauffangwanne, Edelstahl
- Maße: B 655 x T 525 x H 55 mm
- Gewicht: 10 kg
- GTIN: 4015613534794

106206

UVP* 179,- €

Grillpfanne TB1100

- Material: Stahlblech
- Maße: B 700 x T 540 x H 70 mm
- Gewicht: 9,5 kg
- GTIN: 4015613527567



106204

UVP* 89,- €

Grillpfanne TB1470

- Material: Stahlblech
- Maße: B 870 x T 525 x H 65 mm
- Gewicht: 11,8 kg
- GTIN: 4015613660332



106211

UVP* 118,- €

Untergestell TB1100

- Material: Edelstahl
- Maße: B 530 x T 670 x H 800 mm
- Gewicht: 5,6 kg
- GTIN: 4015613527581



106202

UVP* 129,- €

Untergestell TB1470

- Material: Edelstahl
- Maße: B 815 x T 525 x H 805 mm
- Gewicht: 6 kg
- GTIN: 4015613647395



106210

UVP* 159,- €

Paella Gasbrenner 2K300



- Material
- Züandsicherung
- Gas-Art

Stahl
Ja
Flüssiggas



► Einsatz nur in Kombination mit Dreibein Paella



Paella Gasbrenner 3K500

Paella Gasbrenner 2K300

- Anzahl Heizkreise 2
- Heizkreise separat regelbar Nein
- Brenner-Durchmesser 300 mm
- Geeignet für Pfannen Ø 360 - 420 mm
- Anschlusswert 10,37 kW
- Wichtiger Hinweis Betrieb nur mit passendem Untergestell (Dreibein Paella 2K300 oder 2K300/3K500-T)
- Maße Nur für Deutschland zugelassen B 330 x T 605 x H 135 mm
- Gewicht 1,7 kg
- GTIN 4015613710990

A153440

UVP* 98,- €

Paella Gasbrenner 3K500

- Anzahl Heizkreise 3
- Heizkreise separat regelbar Ja
- Brenner-Durchmesser 500 mm
- Geeignet für Pfannen Ø 420 - 800 mm
- Anschlusswert 22,66 kW
- Wichtiger Hinweis Betrieb nur mit passendem Untergestell (Dreibein Paella 3K500 oder 2K300/3K500-T)
- Maße Nur für Deutschland zugelassen B 505 x T 775 x H 120 mm
- Gewicht 4,1 kg
- GTIN 4015613711003

A153460

UVP* 209,- €

Zubehör

Dreibein Paella 2K300

- Material: Stahl, Lackiert
- Maße: B 25 x T 25 x H 750 mm
- Gewicht: 1,38 kg
- GTIN: 4015613727790

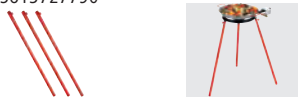

A153145

UVP* 21,- €

Dreibein Paella 3K500

- Material: Stahl, Lackiert
- Maße: B 25 x T 25 x H 750 mm
- Gewicht: 1,9 kg
- GTIN: 4015613724508



A153144

UVP* 36,- €

Dreibein Paella 2K300/3K500-T

- Material: Stahl, Lackiert
- Maße: B 25 x T 25 x H 145 mm
- Gewicht: 0,31 kg
- GTIN: 4015613724515



A153143

UVP* 17,50 €

Paella-Pfanne STP340



- Material
- Ausführung Bratfläche
- Griff-Eigenschaften

Stahl
Poliert
Stahl, poliert
Strukturiert
Hitzebeständig
Rot lackiert

| | Durchmesser | Höhe Innen | Durchmesser Stellfläche | Maße | Gewicht | Art.-Nr. | UVP* | GTIN |
|--------|-------------|------------|-------------------------|---------------------------|---------|----------------|---------|---------------|
| STP340 | 340 mm | 44 mm | 280 mm | B 450 x T 340 x H 45 mm | 0,76 kg | A153234 | 10,50 € | 4015613696911 |
| STP380 | 380 mm | 44 mm | 330 mm | B 485 x T 385 x H 45 mm | 1,1 kg | A153238 | 12,50 € | 4015613696928 |
| STP420 | 420 mm | 47 mm | 370 mm | B 530 x T 430 x H 48 mm | 1,4 kg | A153242 | 15,- € | 4015613696935 |
| STP460 | 460 mm | 49 mm | 405 mm | B 655 x T 465 x H 50 mm | 1,9 kg | A153246 | 17,50 € | 4015613696942 |
| STP550 | 550 mm | 56 mm | 480 mm | B 730 x T 550 x H 58 mm | 3,27 kg | A153255 | 27,- € | 4015613696959 |
| STP600 | 600 mm | 52 mm | 535 mm | B 780 x T 600 x H 55 mm | 4 kg | A153260 | 33,- € | 4015613696966 |
| STP650 | 650 mm | 56 mm | 585 mm | B 835 x T 660 x H 58 mm | 5,03 kg | A153265 | 42,- € | 4015613696973 |
| STP700 | 700 mm | 62 mm | 640 mm | B 890 x T 710 x H 65 mm | 6,68 kg | A153270 | 61,- € | 4015613696980 |
| STP800 | 800 mm | 70 mm | 720 mm | B 1.005 x T 810 x H 73 mm | 11,4 kg | A153280 | 82,- € | 4015613696997 |

Gaskocher 1K221-T

A150623

UVP* 52,- €

GTIN 4015613758633



- Material
- Leistung Kochstelle(n) max.
- Gasverbrauch bei Maximaleinstellung
- Gasbrenner
- Zünd-Art
- Züandsicherung
- Durchmesser Kochgeschirr
- Wichtiger Hinweis
- Gas-Art
- Anschlusswert
- Maße
- Gewicht

Stahl
2,2 kW
160 g / Std.
Einkreisbrenner
Piezo-Zündung
Ja
150 - 270 mm
Ausschließlich im Außenbereich einsetzbar
Butan
2,2 kW
B 340 x T 285 x H 120 mm
1 kg

Gaskartusche BG227

- Gas-Art: Butan
- Inhalt: 227 g
- Maße: B 67 x T 67 x H 185 mm
- Gewicht: 0,23 kg
- Bestellmengeneinheit:
1 Karton (7 Sets à 4er Pack)
- GTIN: 4015613719054

A150625

UVP* 84,- €



- ▶ Sicherheit im Fokus mit der neuen Flammüberwachung
- ▶ 2-stufiges Züandsicherungssystem
- ▶ Thermoelektrisch gesicherte Brenner

Gaskocher 1K650



- Züandsicherung
- Zünd-Art
- Pilotflamme
- Regeldruck
- Gas-Art

Ja
Manuelle Zündung
Ja
50 mbar
Propan
Erdgasdüsen sind beigelegt



- ▶ Leistung Kochstelle vorne max.: 4,5 kW
- ▶ Leistung Kochstelle hinten max.: 6,5 kW



- ▶ Leistung Kochstelle rechts max.: 4,5 kW
- ▶ Leistung Kochstelle links max.: 6,5 kW

| | Anzahl Kochstellen | Leistung Kochstelle(n) max. | Gasverbrauch bei Maximal-einstellung | Anschlusswert | Maße | Gewicht | Art.-Nr. | UVP* | GTIN |
|----------|--------------------|-----------------------------|--------------------------------------|---------------|----------------------------------|---------|----------|-----------|---------------|
| 1K650 | 1 | 6,5 kW | 519 g / Std. | 6,5 kW | B 350 mm T 350 mm H 170 mm | 10,8 kg | 1059503 | 869,- € | 4015613467795 |
| 2K1100-H | 2 | 11 kW | 876 g / Std. | 11 kW | B 350 mm T 660 mm H 170 mm | 20,2 kg | 1057503 | 1.349,- € | 4015613467818 |
| 2K1100-N | 2 | 11 kW | 876 g / Std. | 11 kW | B 660 mm T 350 mm H 170 mm | 20,2 kg | 1058503 | 1.349,- € | 4015613467801 |

Zubehör

Wokaufsatz für Tischkocher Gas

- Material: Edelstahl
- Durchmesser Wokeinsatz: 265 mm
- Maße: B 265 x T 265 x H 62 mm
- Gewicht: 0,85 kg
- GTIN: 4015613467825

105999

UVP* 76,- €



Elektro-Kocher 1K1500

150320

UVP* 42,- €

GTIN 4015613653631



- Leistung Kochstelle(n) max.
- Durchmesser Kochstelle(n)
- Überhitzungsschutz
- Anschlusswert
- Maße
- Gewicht

1,5 kW
185 mm
Ja
1,5 kW | 230 V | 50 Hz
B 305 x T 245 x H 85 mm
2,1 kg

Elektro-Kocher 2K2500

150310

UVP* 58,- €

GTIN 4015613504117



- Leistung Kochstelle links max.
- Leistung Kochstelle rechts max.
- Durchmesser Kochstelle links
- Durchmesser Kochstelle rechts
- Überhitzungsschutz
- Anschlusswert
- Maße
- Gewicht

1,5 kW
1 kW
190 mm
155 mm
Ja
2,5 kW | 230 V | 50 Hz
B 535 x T 225 x H 90 mm
4 kg

Elektro-Kocher 1K2000

105321

UVP* 719,- €

GTIN 4015613125954



- Leistung Kochstelle(n) max.
- Durchmesser Kochstelle(n)
- Anzahl Leistungsstufen
- Überhitzungsschutz
- Anschlusswert
- Maße
- Gewicht

2 kW
220 mm
6
Ja
2 kW | 230 V | 50/60 Hz
B 375 x T 365 x H 185 mm
7,4 kg

Elektro-Kocher 1K2300 GL



- Anzahl Kochstellen
- Material Kochfläche
- Anzahl Leistungsstufen
- Überhitzungsschutz

1
SCHOTT CERAN®
10
Ja

Leistung
Kochstelle(n)
max. Durchmesser
Kochstelle(n)

| | Leistung Kochstelle(n) max. | Durchmesser Kochstelle(n) | Anschlusswert | Maße | Gewicht | Art.-Nr. | UVP* | GTIN |
|-----------|-----------------------------------|------------------------------|-----------------------------|----------------------------------|---------|----------|---------|---------------|
| 1K2300 GL | 2,3 kW | 210 mm | 2,3 kW 230 V 50/60 Hz | B 340 mm T 420 mm H 100 mm | 6,1 kg | 104904 | 619,- € | 4015613390352 |
| 1K3000 GL | 3 kW | 230 mm | 3 kW 230 V 50/60 Hz | B 400 mm T 455 mm H 120 mm | 8 kg | 104906 | 849,- € | 4015613432540 |

Elektro-Kocher 2K6000 GLN



- Material Kochfläche
- Anzahl Kochstellen
- Leistung Kochstelle(n) max.
- Durchmesser Kochstelle(n)
- Anzahl Leistungsstufen
- Überhitzungsschutz
- Anschlusswert
- Geräte-Anschluss

SCHOTT CERAN®
2
3 kW
230 mm
10
Ja
6 kW | 400 V | 50/60 Hz
3 NAC

Anordnung
der Kochstellen

Maße

Gewicht

Art.-Nr.

UVP*

GTIN

| | | | | | | |
|------------|----------------|--------------------------|---------|--------|-----------|---------------|
| 2K6000 GLN | Nebeneinander | B 700 x T 455 x H 120 mm | 14,7 kg | 104907 | 1.809,- € | 4015613432557 |
| 2K6000 GLH | Hintereinander | B 400 x T 655 x H 120 mm | 13,8 kg | 104913 | 1.809,- € | 4015613431161 |

Induktionskocher



Induktionskocher IK 20

105820

UVP* 79,- €

GTIN 4015613504834



2,0 kW



- Material Kochfläche Glas
- Leistung Kochstelle(n) max. 2000 W
- Durchmesser Kochstelle(n) 210 mm
- Anzahl Leistungsstufen 10
- Temperaturbereich 60 °C bis 240 °C
- Intervalle Temperatureinstellung 20 °C
- Überhitzungsschutz Ja
- Zeiteinstellung 0 bis 180 Minuten
- Intervalle Zeiteinstellung 5 Minuten
- Anschlusswert 2 kW | 230 V | 50/60 Hz
- Maße B 285 x T 340 x H 60 mm
- Gewicht 2,5 kg

Induktionskocher IK 20TC

105848

UVP* 149,- €

GTIN 4015613633381



- ▶ Slide-Funktion
- ▶ Einfache Regulierung von Zeit, Leistung und Temperatur



STAINLESS STEEL

2,0 kW



- Einfachste Bedienung für ein effizientes Arbeiten – Einstellung von Zeit, Leistung und Temperatur über die Slide-Funktion.
- Material Kochfläche Glas
 - Leistung Kochstelle(n) max. 2000 W
 - Durchmesser Kochstelle(n) 228 mm
 - Anzahl Leistungsstufen 8
 - Temperaturbereich 60 °C bis 240 °C
 - Überhitzungsschutz Ja
 - Zeiteinstellung 5 bis 180 Minuten
 - Anschlusswert 2 kW | 230 V | 50 Hz
 - Maße B 330 x T 400 x H 63 mm
 - Gewicht 3,4 kg

Induktionskocher IK 27TC

105927

UVP* 205,- €

GTIN 4015613666006



- ▶ Touch-Control-Bedienfeld mit Digitalanzeige



STAINLESS STEEL

2,7 kW



- Material Kochfläche Glas
- Leistung Kochstelle(n) max. 2700 W
- Durchmesser Kochstelle(n) 260 mm
- Anzahl Leistungsstufen 10
- Temperaturbereich 60 °C bis 240 °C
- Intervalle Temperatureinstellung 20 °C
- Überhitzungsschutz Ja
- Zeiteinstellung 1 bis 180 Minuten
- Intervalle Zeiteinstellung 1 Minute / 10 Minuten
- Anschlusswert 2,7 kW | 230 V | 50/60 Hz
- Maße B 340 x T 425 x H 75 mm
- Gewicht 4,8 kg

Einbau-Induktionskocher IK 30S-EB

105936S

UVP* 235,- €

GTIN 4015613607061



- Material Kochfläche
- Leistung Kochstelle vorne max.
- Leistung Kochstelle hinten max.
- Durchmesser Kochstelle vorne
- Durchmesser Kochstelle hinten
- Anzahl Leistungsstufen
- Überhitzungsschutz
- Zeiteinstellung
- Intervalle Zeiteinstellung
- Anschlusswert
- Maße
- Gewicht

SCHOTT CERAN®
 1300 W
 1800 W
 180 mm
 180 mm
 8
 Ja
 0 bis 99 Minuten
 1 Minute(n)
 3 kW | 230 V | 50 Hz
 B 290 x T 510 x H 83 mm
 4,5 kg



► Einbaufähig



► Auch als Auf Tischgerät nutzbar

Induktionskocher IK 30T-1



- Leistung Kochstelle(n) max.
- Durchmesser Kochstelle(n)
- Anzahl Leistungsstufen
- Temperaturbereich
- Intervalle Temperatureinstellung
- Überhitzungsschutz
- Zeiteinstellung
- Intervalle Zeiteinstellung
- Anschlusswert
- Maße

3000 W
 230 mm
 10
 60 °C bis 240 °C
 20 °C
 Ja
 1 bis 180 Minuten
 1 Minute / 10 Minuten
 3 kW | 230 V | 50 Hz
 B 330 x T 420 x H 105 mm

| | Material Kochfläche | Gewicht | Art.-Nr. | UVP* | GTIN |
|------------|---------------------|---------|----------|---------|---------------|
| IK 30T-1 | Glas | 5,5 kg | 105991 | 255,- € | 4015613698946 |
| IK 30TCS-1 | SCHOTT CERAN® | 5,4 kg | 105991S | 289,- € | 4015613714882 |

Induktionskocher IK 35TC-SW

105926

UVP* 449,- €

GTIN 4015613728650



- Material
- Material Kochfläche
- Leistung Kochstelle(n) max.
- Durchmesser Kochstelle(n)
- Anzahl Leistungsstufen
- Temperaturbereich
- Intervalle Temperatureinstellung
- Überhitzungsschutz
- Zeiteinstellung
- Intervalle Zeiteinstellung
- Anschlusswert
- Maße
- Gewicht

Stahl
 Beschichtet
 Glas
 3500 W
 235 mm
 10
 60 °C bis 240 °C
 20 °C
 Ja
 1 bis 180 Minuten
 1 Minute / 10 Minuten
 3,5 kW | 230 V | 50/60 Hz
 B 380 x T 505 x H 155 mm
 8,08 kg

Induktionskocher IK 35TC



- Leistung Kochstelle(n) max. 3500 W
- Durchmesser Kochstelle(n) 228 mm
- Anzahl Leistungsstufen 10
- Temperaturbereich 60 °C bis 240 °C
- Intervalle Temperatureinstellung 20 °C
- Überhitzungsschutz Ja
- Zeiteinstellung 0 bis 180 Minuten
- Intervalle Zeiteinstellung 1 Minute / 10 Minuten
- Anschlusswert 3,5 kW | 230 V | 50/60 Hz
- Maße B 340 x T 445 x H 117 mm

| | Material Kochfläche | Gewicht | Art.-Nr. | UVP* | GTIN |
|----------|---------------------|---------|----------|---------|---------------|
| IK 35TC | Glas | 7,5 kg | 105843 | 275,- € | 4015613633329 |
| IK 35TCS | SCHOTT CERAN® | 7,5 kg | 105843S | 305,- € | 4015613638300 |

Induktionskocher IK 35TCKTF

105859

UVP* 298,- €

GTIN 4015613746791



Mit hohem Standard mobil und platzsparend kochen – Dank des Kerntemperaturfühlers lassen sich mit dem 3500 Watt starken Induktionskocher Speisen wie Steaks präzise zubereiten. Verbunden mit der genauen Einstellung von Leistung, Temperatur und Zeit gelingt jedes Gericht.

- Material Kochfläche Glas
- Leistung Kochstelle(n) max. 3500 W
- Durchmesser Kochstelle(n) 240 mm
- Anzahl Leistungsstufen 17
- Temperaturbereich 60 °C bis 240 °C
- Intervalle Temperatureinstellung 20 °C
- Überhitzungsschutz Ja
- Zeiteinstellung 1 bis 180 Minuten
- Intervalle Zeiteinstellung 1 Minute(n)
- Kerntemperaturfühler Ja
- Eigenschaften Kabellänge 50 cm
Fettfilter
Kerntemperaturfühler-Halterung
- Anschlusswert 3,5 kW | 230 V | 50 Hz
- Maße B 340 x T 430 x H 120 mm
- Gewicht 7 kg



- ▶ Induktionskocher mit Kerntemperaturfühler
- ▶ Präzise Speisenzubereitung

Induktionskocher IK 35TC XL

105821

UVP* 385,- €

GTIN 4015613680255



IK 35TC XL – Leistungsstarker Induktionskocher mit extra großer Kochstelle für einen Topfdurchmesser bis zu 30 cm

- Material Kochfläche Glas
- Leistung Kochstelle(n) max. 3500 W
- Durchmesser Kochstelle(n) 300 mm
- Anzahl Leistungsstufen 10
- Temperaturbereich 60 °C bis 240 °C
- Intervalle Temperatureinstellung 20 °C
- Überhitzungsschutz Ja
- Zeiteinstellung 1 bis 180 Minuten
- Intervalle Zeiteinstellung 1 Minute / 10 Minuten
- Anschlusswert 3,58 kW | 230 V | 50/60 Hz
- Maße B 440 x T 540 x H 125 mm
- Gewicht 9,1 kg

Induktionskocher IK 35SK 3,5kW

105837

UVP* 298,- €

GTIN 4015613520643



- Material Kochfläche
- Leistung Kochstelle(n) max.
- Durchmesser Kochstelle(n)
- Temperaturbereich
- Intervalle Temperatureinstellung
- Überhitzungsschutz
- Anschlusswert
- Maße
- Gewicht

SCHOTT CERAN®
3500 W
228 mm
60 °C bis 240 °C
20 °C
Ja
3,5 kW | 230 V | 50 Hz
B 340 x T 445 x H 115 mm
7,2 kg

Einbau-Induktionskocher IK 35-EB

105829

UVP* 309,- €

GTIN 4015613682853



- Material Kochfläche
- Leistung Kochstelle(n) max.
- Durchmesser Kochstelle(n)
- Anzahl Leistungsstufen
- Temperaturbereich
- Intervalle Temperatureinstellung
- Überhitzungsschutz
- Einbaufähig
- Eigenschaften
- Anschlusswert
- Maße
- Gewicht

Glas
3500 W
240 mm
10
60 °C bis 240 °C
20 °C
Ja
Ja
Separates Bedienfeld, Kabellänge: 0,8 m
3,5 kW | 230 V | 50/60 Hz
B 370 x T 390 x H 118 mm
6,5 kg

Induktionskocher IK 35dpS

105854

UVP* 249,- €

GTIN 4015613725024



- Material Kochfläche
- Leistung Kochstelle links max.
- Leistung Kochstelle rechts max.
- Durchmesser Kochstelle links
- Durchmesser Kochstelle rechts
- Anzahl Leistungsstufen
- Temperaturbereich
- Intervalle Temperatureinstellung
- Überhitzungsschutz
- Zeiteinstellung
- Intervalle Zeiteinstellung
- Anschlusswert
- Maße
- Gewicht

SCHOTT CERAN®
2000 W
1500 W
210 mm
210 mm
10
60 °C bis 240 °C
20 °C
Ja
0 bis 180 Minuten
5 Minute(n)
3,5 kW | 230 V | 50 Hz
B 605 x T 360 x H 60 mm
5,34 kg

Induktionskocher IK 3342

105858

UVP* 339,- €

GTIN 4015613725031



- Material Kochfläche
- Leistung Kochstelle vorne links, max.
- Leistung Kochstelle hinten links, max.
- Leistung gesamt Kochstellen links max.
- Leistung Kochstelle rechts max.
- Anordnung der Kochstellen
- Durchmesser Kochstelle vorne links
- Durchmesser Kochstelle hinten links
- Durchmesser Kochstelle rechts
- Anzahl Leistungsstufen
- Temperaturbereich
- Intervalle Temperatureinstellung
- Überhitzungsschutz
- Zeiteinstellung
- Intervalle Zeiteinstellung
- Anschlusswert
- Maße
- Gewicht

Glas
2000 W
1000 W
2000 W
1400 W
2 links, 1 rechts
207 mm
106 mm
207 mm
10 rechts, 10 vorne links, 5 hinten links
60 °C bis 240 °C
20 °C
Ja
1 bis 180 Minuten
1 Minute(n)
3,4 kW | 230 V | 50/60 Hz
B 510 x T 485 x H 65 mm
6,11 kg

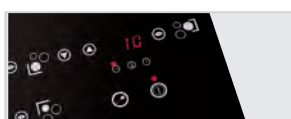

Induktionskochfeld IKF 72-2Z

105862

UVP* 798,- €

GTIN 4015613746807



- ▶ Mehr Flexibilität beim Kochen
- ▶ 4 Kochstellen oder 2 Flächen-Induktionszonen



7,2 kW

- Material Aluminium
Kunststoff
- Ausführung Kochzonen 4 Kochstellen oder 2 Flächen-Induktionszonen
- Material Kochfläche SCHOTT CERAN®
- Leistung Kochstelle(n) max. 1,8 kW / 3 kW
- Durchmesser Kochstelle 220 mm
- Leistung Flächen-Induktionszonen 3 kW / 4 kW
- Maße Flächen-Induktionszonen 220 x 400 mm
- Anzahl Leistungsstufen 9
- Überhitzungsschutz Ja
- Automatische Abschaltung Ja
- Zeiteinstellung 1 bis 99 Minuten
- Intervalle Zeiteinstellung 1 Minute(n)
- Einbaumaße 560 x 490 mm
- Anschlusswert 7,2 kW | 400 V | 50/60 Hz
- Geräte-Anschluss 2 NAC
- Maße B 590 x T 520 x H 60 mm
- Gewicht 13,5 kg

Induktionsherd 1 FL, 2,5kW, TG

A105942

UVP* 1.419,- €

GTIN 4015613370156



CNS 18/10

2,5 kW



- Material Kochfläche SCHOTT CERAN®
- Leistung Kochstelle(n) max. 2500 W
- Durchmesser Kochstelle(n) 230 mm
- Anzahl Leistungsstufen Stufenlos
- Überhitzungsschutz Ja
- Anschlusswert 2,5 kW | 230 V | 50/60 Hz
- Maße B 340 x T 420 x H 100 mm
- Gewicht 7,5 kg

Induktionstischherd ITH 35S-220



CNS 18/10

3,5 kW



- Material Kochfläche SCHOTT CERAN®
- Durchmesser Kochstelle(n) 220 mm
- Anzahl Leistungsstufen 9
- Überhitzungsschutz Ja
- Anschlusswert 3,5 kW | 230 V | 50 Hz



ITH 35ZS-210

- ▶ Leistung je Kochstelle: 1,8 kW
- ▶ Leistungszuschaltung der vorderen Kochstelle auf bis zu 3,5 kW
- ▶ Leistung der hinteren Kochstelle: bis 1,8 kW
- ▶ Gesamtleistung max.: 3,5 kW

| | Leistung je Kochstelle(n) max. | Anzahl Kochstellen | Maße | Gewicht | Art.-Nr. | UVP* | GTIN |
|--------------|--------------------------------|--------------------|--------------------------|---------|----------|-----------|---------------|
| ITH 35S-220 | 3500 W | 1 | B 340 x T 400 x H 110 mm | 8,1 kg | 105984 | 1.598,- € | 4015613676623 |
| ITH 35ZS-210 | 1800 W | 2 | B 340 x T 590 x H 110 mm | 11,1 kg | 105985 | 1.939,- € | 4015613676630 |

Induktionskocher IK 50TC

105922

UVP* 539,- €

GTIN 4015613728636



STAINLESS STEEL

5 kW

- Material Kochfläche Glas
- Leistung Kochstelle(n) max. 5000 W
- Durchmesser Kochstelle(n) 280 mm
- Anzahl Leistungsstufen 10
- Überhitzungsschutz Ja
- Anschlusswert 5 kW | 400 V | 50 Hz
- Geräte-Anschluss 3 NAC
- Maße B 400 x T 535 x H 183 mm
- Gewicht 10,02 kg

Induktionstischherd ITH 30-265



- Material Kochfläche
- Anzahl Kochstellen
- Anzahl Leistungsstufen
- Überhitzungsschutz
- Maße

Glas
1
20
Ja
B 400 x T 455 x H 160 mm

| | Leistung Kochstelle(n) max. | Durchmesser Kochstelle(n) | Anschlusswert | Geräte- Anschluss | Gewicht | Art.-Nr. | UVP* | GTIN |
|------------|-----------------------------------|------------------------------|---------------------------|----------------------|---------|----------|-----------|---------------|
| ITH 30-265 | 3000 W | 265 mm | 3 kW 230 V 50/60 Hz | Steckerfertig | 9,1 kg | 105993 | 1.949,- € | 4015613712673 |
| ITH 35-265 | 3500 W | 265 mm | 3,5 kW 230 V 50/60 Hz | Steckerfertig | 8,9 kg | 105994 | 2.149,- € | 4015613712680 |
| ITH 50-230 | 5000 W | 230 mm | 5 kW 400 V 50/60 Hz | 3 NAC | 12,3 kg | 105995 | 3.598,- € | 4015613712697 |

Induktionskocher IK 70DP

105737

UVP* 1.249,- €

GTIN 4015613752143



- Material Kochfläche
- Leistung bei Leistungszuschaltung, Kochstelle vorne max.
- Leistung bei Leistungszuschaltung, Kochstelle hinten max.
- Leistung Kochstelle vorne max.
- Leistung Kochstelle hinten max.
- Durchmesser Kochstelle vorne
- Durchmesser Kochstelle hinten
- Anzahl Leistungsstufen
- Überhitzungsschutz
- Anschlusswert
- Geräte-Anschluss
- Maße
- Gewicht

Glas
5000 W
2000 W
3500 W
3500 W
245 mm
245 mm
10 + 1
Ja
7 kW | 400 V | 50 Hz
3 NAC
B 408 x T 700 x H 145 mm
16,2 kg

Induktionstischherd ITH 80-320

105978

UVP* 2.049,- €

GTIN 4015613729695



- Material Kochfläche
- Leistung Kochstelle(n) max.
- Durchmesser Kochstelle(n)
- Anzahl Leistungsstufen
- Überhitzungsschutz
- Anschlusswert
- Geräte-Anschluss
- Maße
- Gewicht

Glas
8000 W
320 mm
6
Ja
8 kW | 400 V | 50 Hz
3 NAC
B 500 x T 540 x H 245 mm
20,6 kg



- ▶ Große Kochstelle
- ▶ Durchmesser 320 mm



- ▶ Einfache Knebelbedienung

Induktionswoks



Induktionswok IW 35



• Leistung Kochstelle(n) max.

3,5 kW

• Durchmesser Kochmulde

260 mm



• Anzahl Leistungsstufen

10

• Temperaturbereich

60 °C bis 240 °C



• Intervalle Temperatureinstellung

20 °C

• Überhitzungsschutz

Ja

• Zeiteinstellung

1 bis 180 Minuten



• Intervalle Zeiteinstellung

1 Minute(n)

• Anschlusswert

3,5 kW | 230 V | 50/60 Hz

IW 35 PRO-2



► 2 Lüfter mit Fettfiltern

| | Material Kochmulde | Maße | Gewicht | Art.-Nr. | UVP* | GTIN |
|-------------|--------------------|--------------------------|---------|---------------|-----------|---------------|
| IW 35 | Glas | B 340 x T 440 x H 125 mm | 7,5 kg | 105986 | 355,- € | 4015613680217 |
| IW 35 PRO-2 | SCHOTT CERAN® | B 355 x T 440 x H 165 mm | 8,2 kg | 105732 | 1.129,- € | 4015613706498 |

Einbau-Induktionswok IW35-EB

105997

UVP* 349,- €

GTIN 4015613715766



• Material Kochmulde

Glaskeramik

• Leistung Kochstelle(n) max.

3,5 kW



• Durchmesser Kochmulde

260 mm

• Anzahl Leistungsstufen

10

• Temperaturbereich

60 °C bis 240 °C



• Intervalle Temperatureinstellung

20 °C

• Überhitzungsschutz

Ja

• Eigenschaften

2 Lüfter

• Anschlusswert

3,5 kW | 230 V | 50/60 Hz

• Maße

B 370 x T 390 x H 135 mm

• Gewicht

7,5 kg



Induktionswok 3kW, TG

105840

UVP* 1.959,- €

GTIN 4015613468235



• Material Kochmulde

SCHOTT CERAN®

• Leistung Kochstelle(n) max.

3 kW



• Durchmesser Kochmulde

300 mm

• Anzahl Leistungsstufen

Stufenlos

• Überhitzungsschutz

Ja



• Anschlusswert

3 kW | 230 V | 50/60 Hz

• Maße

B 330 x T 380 x H 180 mm

• Gewicht

8,5 kg



Induktionswok 35/293-FL

105876

UVP* 2.549,- €

GTIN 4015613712710



- Material Kochmulde
- Leistung Kochstelle(n) max.
- Durchmesser Kochmulde
- Anzahl Leistungsstufen
- Überhitzungsschutz
- Eigenschaften

- Anschlusswert
- Maße
- Gewicht

EuroKera-Glaskeramik
3,5 kW
293 mm
20
Ja
2 Lüfter
Abstellfläche hinter der Kochstelle:
Edelstahl, Maße: B 400 x T 250 mm
3,5 kW | 230 V | 50/60 Hz
B 400 x T 655 x H 150 mm
10 kg

Induktionswok IW 50

105929

UVP* 598,- €

GTIN 4015613729688



- Material Kochmulde
- Leistung Kochstelle(n) max.
- Durchmesser Kochmulde
- Überhitzungsschutz
- Anschlusswert
- Geräte-Anschluss
- Maße
- Gewicht

Glas
5 kW
280 mm
Ja
5 kW | 400 V | 50 Hz
3 NAC
B 400 x T 525 x H 195 mm
10,7 kg

Induktionswok 30/293



- Material Kochmulde
- Durchmesser Kochmulde
- Anzahl Leistungsstufen
- Überhitzungsschutz
- Eigenschaften
- Maße

EuroKera-Glaskeramik
293 mm
20
Ja
2 Lüfter
B 400 x T 455 x H 180 mm

| | Leistung Kochstelle(n) max. | Anschlusswert | Geräte-Anschluss | Gewicht | Art.-Nr. | UVP* | GTIN |
|--------|--------------------------------|-----------------------------|------------------|---------|----------|-----------|---------------|
| 30/293 | 3 kW | 3 kW 230 V 50/60 Hz | Steckerfertig | 9 kg | 105871 | 2.179,- € | 4015613712635 |
| 35/293 | 3,5 kW | 3,5 kW 230 V 50/60 Hz | Steckerfertig | 9 kg | 105872 | 2.389,- € | 4015613712642 |
| 50/293 | 5 kW | 5 kW 400 V 50/60 Hz | 3 NAC | 12,6 kg | 105873 | 3.919,- € | 4015613712659 |
| 70/293 | 7 kW | 7 kW 400 V 50/60 Hz | 3 NAC | 12,6 kg | 105874 | 4.098,- € | 4015613712666 |



Zubehör

Wokpfanne Stahl, 360mm

- Material: Stahl
- Inhalt: 5 Liter
- Durchmesser: 360 mm
- Maße: B 560 x T 360 x H 95 mm
- Gewicht: 1,5 kg
- GTIN: 4015613371313



A105960

UVP* 125,- €

Wokpfanne W360R

- Material: Edelstahl
- Inhalt: 6 Liter
- Durchmesser: 360 mm
- Höhe Pfanne ohne Deckel: 110 mm
- Maße: B 640 x T 360 x H 220 mm
- Gewicht: 2,9 kg
- GTIN: 4015613525075



105981

UVP* 129,- €

Wokpfanne W385R

- Material: Edelstahl
- Inhalt: 6 Liter
- Durchmesser: 385 mm
- Höhe Pfanne ohne Deckel: 160 mm
- Maße: B 645 x T 385 x H 160 mm
- Gewicht: 1,7 kg
- GTIN: 4015613668451



A105971

UVP* 76,- €

Induktionswok IW 80

105890

UVP* 2.098,- €

GTIN 4015613729701



Der Induktionswok kommt als Aufsichtgerät der Superlative daher – Die Kochmulde von 37 cm kann mit einer Leistung von bis zu 8 kW in 6 Leistungsstufen betrieben werden. Die intuitive Knebel-Bedienung ermöglicht ein entspanntes Kocherlebnis.



STAINLESS STEEL

8 kW

6

Ja

8 kW | 400 V | 50 Hz

3 NAC

B 510 x T 600 x H 305 mm

21,8 kg

- Material Kochmulde: Glas
- Leistung Kochstelle(n) max.: 8 kW
- Durchmesser Kochmulde: 370 mm
- Anzahl Leistungsstufen: 6
- Überhitzungsschutz: Ja
- Anschlusswert: 8 kW | 400 V | 50 Hz
- Geräte-Anschluss: 3 NAC
- Maße: B 510 x T 600 x H 305 mm
- Gewicht: 21,8 kg

Wokpfanne W510F

- Material: Edelstahl
- Inhalt: 22 Liter
- Durchmesser: 510 mm
- Höhe Pfanne ohne Deckel: 195 mm
- Maße: B 510 x T 630 x H 195 mm
- Gewicht: 2,6 kg
- GTIN: 4015613755274

105731

UVP* 65,- €



Multipfannen



Multipfanne 41 cm



• Material



• Ausführung innen

• Inklusive

Aluminium
Kunststoff
Antihafbeschichtung
1 Glasdeckel



► Inklusive Edelstahldeckel mit Glasfenster

| | Innen-Durchmesser | Höhe Innen | Inhalt | Anschlusswert | Maße | Gewicht | Art.-Nr. | UVP* | GTIN |
|---------------------------|-------------------|------------|----------|--------------------------|----------------------------------|---------|-----------------|---------|---------------|
| Multipfanne 37 cm | 360 mm | 80 mm | 7 Liter | 1,5 kW 230 V 50 Hz | B 500 mm T 470 mm H 190 mm | 3,5 kg | 150121 | 55,- € | 4015613655574 |
| Multipfanne 41cm | 380 mm | 40 mm | 4 Liter | 1,5 kW 230 V 50 Hz | B 510 mm T 495 mm H 165 mm | 3,3 kg | A150114G | 45,- € | 4015613418629 |
| Multipfanne "Grande" 41cm | 380 mm | 80 mm | 8 Liter | 1,5 kW 230 V 50 Hz | B 510 mm T 495 mm H 200 mm | 3,7 kg | A150118G | 53,- € | 4015613419688 |
| Multipfanne 55cm | 515 mm | 50 mm | 10 Liter | 1,6 kW 230 V 50 Hz | B 615 mm T 555 mm H 180 mm | 4,8 kg | A150155 | 103,- € | 4015613363752 |

Multipfanne 40x30

150340

UVP* 53,- €

GTIN 4015613505169



• Material



• Ausführung innen

• Ecken innen abgerundet

• Inhalt

• Maße innen

• Steuerung

• Inklusive

• Anschlusswert

• Maße

• Gewicht

Aluminium
Kunststoff
Antihafbeschichtung
Ja
7,5 Liter
B 370 x T 285 x H 80 mm
Elektronisch
Drehregler
1 Glasdeckel
1,5 kW | 230 V | 50 Hz
B 490 x T 310 x H 195 mm
3,2 kg

Würstchenwärmer



Würstchenwärmer 1KA10



- Maße Becken
- Temperaturbereich
- Inklusive



B 240 x T 300 x H 150 mm
30 °C bis 90 °C

Deckel, klappbar, abnehmbar



► Becken getrennt regelbar

| | Anzahl Becken | Ablasshahn | Anschlusswert | Maße | Gewicht | Art.-Nr. | UVP* | GTIN |
|-------|---------------|------------|-------------------------|--------------------------|---------|----------|---------|---------------|
| 1KA10 | 1 | Nein | 1 kW 230 V 50/60 Hz | B 270 x T 350 x H 240 mm | 5,6 kg | A120465 | 179,- € | 4015613659497 |
| 2KA20 | 2 | Ja | 2 kW 230 V 50/60 Hz | B 535 x T 370 x H 240 mm | 10,4 kg | A120466 | 349,- € | 4015613659503 |

Würstchenwärmer 1KA10-FM

A120467

UVP* 189,- €

GTIN 4015613718705



- Maße Becken
- Temperaturbereich
- Eigenschaften



- Anschlusswert
- Maße
- Gewicht

B 240 x T 300 x H 150 mm
30 °C bis 90 °C

Ablagerost für Würstchen, herausnehmbar
Deckel fest montiert, klappbar
Deckel durch Rändelschrauben einfach zu demontieren

1 kW | 230 V | 50/60 Hz
B 270 x T 360 x H 240 mm
6 kg

Würstchen-Rollergrill 7181

104922

UVP* 398,- €

GTIN 4015613731704



- Ausführung Grillfläche
- Anzahl Rollen
- Rollenlänge
- Anzahl Heizzonen
- Heizzonen getrennt regelbar
- Aufteilung Heizzonen
- Aufnahmefähigkeit Würstchen
- Temperaturbereich
- Eigenschaften



- Anschlusswert
- Maße
- Gewicht

Rotierende Rollen

7

460 mm

2

Ja

Vorne 4 Rollen, hinten 3 Rollen

18

20 °C bis 110 °C

Temperatur und Rollen getrennt regelbar
Zusätzliche Warmhaltefunktion durch mitgelieferten Rost

0,59 kW | 230 V | 50 Hz

B 600 x T 320 x H 230 mm

13,3 kg

Abdeckhaube Rollergrill 7181

- Material: Kunststoff
- Maße Öffnung: B 418 x H 162 mm
- Eigenschaften: Klappe feststellbar
- Maße: B 590 x T 315 x H 200 mm
- Gewicht: 1,6 kg
- GTIN: 4015613757940

104923

UVP* 159,- €



Hot Dog-Gerät, eckig



- Durchmesser Glaszylinder
- Höhe Glaszylinder
- Temperaturbereich
- Eigenschaften
- Anschlusswert

200 mm
240 mm
30 °C bis 100 °C
Wassertank: Edelstahl, Inhalt: 1,25 Liter
0,8 kW | 230 V | 50 Hz



| | Maße | Gewicht | Art.-Nr. | UVP* | GTIN |
|----------------------|--------------------------|---------|----------|---------|---------------|
| Hot Dog-Gerät, eckig | B 280 x T 280 x H 355 mm | 5,2 kg | A120406 | 269,- € | 4015613432595 |
| Hot-Dog-Gerät, rund | B 295 x T 295 x H 415 mm | 4,8 kg | A120407 | 249,- € | 4015613432601 |

Hot-Dog-Gerät

A120401

UVP* 359,- €

GTIN 4015613370521



- Durchmesser Glaszylinder
- Höhe Glaszylinder
- Temperaturbereich
- Eigenschaften
- Anschlusswert
- Maße
- Gewicht

195 mm
245 mm
30 °C bis 90 °C
Wassertank: Edelstahl, Inhalt: 1,25 Liter
1 kW | 230 V | 50 Hz
B 260 x T 295 x H 360 mm
6,9 kg

Hot Dog-Gerät, 4 Toaststangen

A120408

UVP* 345,- €

GTIN 4015613443065



- Durchmesser Glaszylinder
- Höhe Glaszylinder
- Temperaturbereich
- Mit Toaststangen
- Anschlusswert
- Maße
- Gewicht

200 mm
240 mm
40 °C bis 100 °C
Ja
0,96 kW | 230 V | 50 Hz
B 500 x T 285 x H 390 mm
7,6 kg

Hot-Dog-Spießtoaster T4

A120409

UVP* 159,- €

GTIN 4015613610603



- Anzahl Toaststangen
- Temperaturbereich bis
- Anschlusswert
- Maße
- Gewicht

4
80 °C
0,19 kW | 230 V | 50 Hz
B 240 x T 280 x H 310 mm
2,8 kg

Currywurstschneider 10M1750M

120579

UVP* 165,- €

GTIN 4015613505152



- Scheibenstärke 17,5 mm
- Messer-Art 10 fest montierte Messer
- Wurstabscnitte max. 11
- Breite innen 210 mm
- Bedienung Manuell
- Maße B 300 x T 115 x H 210 mm
- Gewicht 2,3 kg

Currywurstschneider DSM3500E

120578

UVP* 269,- €

GTIN 4015613505138



- Scheibenstärke 5 - 35 mm
- Scheibenstärke regulierbar Ja
- Messer-Art Doppel-Sichelmesser
- Durchmesser Einfüllschacht 47 mm
- Automatische Einschaltfunktion Ja
- Anschlusswert 0,135 kW | 230 V | 50 Hz
- Maße B 185 x T 210 x H 325 mm
- Gewicht 6,9 kg

Ersatz-Doppel-Sichelmesser

- Maße: B 70 x T 170 x H 2 mm
- Gewicht: 0,07 kg
- GTIN: 4015613658063



120582

UVP* 38,- €

Pumpstation, 1 Pumpe 3,3L



Geeignet für Ketchup, Mayonnaise, Senf, etc.

- Material Pumpe Polycarbonat
- Material Innengefäß Polyethylen
- Dosierung regulierbar Ja
- Auslauf schwenkbar 180°
- Inklusive 3 Portionier-Einsätze je Pumpe (Durchmesser: 3,9 mm, 6,5 mm, 10 mm)



| | Anzahl Pumpen | Inhalt | Maße | Gewicht | Art.-Nr. | UVP* | GTIN |
|-----------------|---------------|---------------|--------------------------|---------|----------|-----------|---------------|
| 1 Pumpe 3,3L | 1 | 3,3 Liter | B 139 x T 224 x H 456 mm | 2,3 kg | 100321 | 439,- € | 4015613481272 |
| 2 Pumpen 2x3,3L | 2 | 2 x 3,3 Liter | B 276 x T 224 x H 456 mm | 4,1 kg | 100322 | 709,- € | 4015613481289 |
| 3 Pumpen 3x3,3L | 3 | 3 x 3,3 Liter | B 394 x T 224 x H 456 mm | 5,3 kg | 100323 | 949,- € | 4015613481296 |
| 4 Pumpen 4x3,3L | 4 | 4 x 3,3 Liter | B 511 x T 224 x H 456 mm | 7,9 kg | 100324 | 1.229,- € | 4015613481302 |

Reiskocher



Reiskocher 1,8L SD

150528

UVP* 52,- €

GTIN 4015613672199



- Inhalt
- Produktionsmenge Reis



- Innentopf
- Funktionen



- Inklusive

- Anschlusswert
- Maße
- Gewicht

1,8 Liter
2 - 10 Portionen
Antihftbeschichtet
Kochen
Dämpfen
Warmhalten
1 Messbecher
1 Reislöffel
1 Dämpfeinsatz
0,7 kW | 230 V | 50/60 Hz
B 290 x T 262 x H 293 mm
2,7 kg

Reiskocher 6L

150534

UVP* 145,- €

GTIN 4015613715803



- Inhalt
- Produktionsmenge Reis



- Innentopf



- Funktionen

- Eigenschaften

- Inklusive

- Anschlusswert
- Maße
- Gewicht

6 Liter
20 - 30 Portionen
Antihftbeschichtet
Hitzebeständig
Herausnehmbar
Kochen
Warmhalten
Rundum-Warmhaltefunktion
Silikonmatte als Anbrennschutz
1 Messbecher
1 Reislöffel
1 Silikonmatte
2 kW | 230 V | 50 Hz
B 440 x T 390 x H 345 mm
6,8 kg

Reiskocher 8L W



- Innentopf



- Funktionen



- Eigenschaften

- Inklusive

Antihftbeschichtet
Hitzebeständig
Herausnehmbar
Kochen
Warmhalten
Silikonmatte als Anbrennschutz
1 Messbecher
1 Reislöffel
1 Silikonmatte

| | Inhalt | Produktionsmenge Reis | Anschlusswert | Maße | Gewicht | Art.-Nr. | UVP* | GTIN |
|-------|----------|-----------------------|------------------------------|----------------------------------|---------|----------|---------|---------------|
| 8L W | 8 Liter | 25 - 40 Portionen | 1,95 kW 230 V 50/60 Hz | B 440 mm T 340 mm H 360 mm | 6,5 kg | 150533 | 169,- € | 4015613758749 |
| 12L W | 12 Liter | 40 - 60 Portionen | 2,65 kW 230 V 50/60 Hz | B 500 mm T 440 mm H 370 mm | 9,8 kg | 150538 | 195,- € | 4015613746814 |



Reiskocher 8L

A150513

UVP* 225,- €

GTIN 4015613405698



- Inhalt
- Produktionsmenge Reis



- Innentopf



- Funktionen

- Eigenschaften

- Inklusive

- Anschlusswert

- Maße

- Gewicht

8 Liter
 25 - 40 Portionen
 Antihafbeschichtet
 Hitzebeständig
 Kochen
 Warmhalten
 Extra große Griffe
 Silikonmatte als Anbrennschutz
 1 Messbecher
 1 Reislöffel
 1 Rührlöffel
 1 Silikonmatte
 1,95 kW | 230 V | 50/60 Hz
 B 385 x T 480 x H 345 mm
 10 kg

Reiskocher 12L

150529

UVP* 365,- €

GTIN 4015613666396



- Inhalt
- Produktionsmenge Reis



- Innentopf



- Funktionen

- Eigenschaften

- Inklusive

- Anschlusswert

- Maße

- Gewicht

12 Liter
 40 - 60 Portionen
 Antihafbeschichtet
 Hitzebeständig
 Kochen
 Warmhalten
 Silikonmatte als Anbrennschutz
 1 Messbecher
 1 Reislöffel
 1 Rührlöffel
 1 Silikonmatte
 2,85 kW | 230 V | 50/60 Hz
 B 560 x T 465 x H 400 mm
 15,7 kg

Reiswärmer mit Ringwärme

A150512

UVP* 219,- €

GTIN 4015613396286



- Füllmenge Reis - gekocht
- Innentopf



- Eigenschaften



- Inklusive

- Anschlusswert

- Maße

- Gewicht

8,5 kg
 Antihafbeschichtet
 Hitzebeständig
 Extra große Griffe
 1 Reislöffel
 1 Rührlöffel
 0,11 kW | 230 V | 50/60 Hz
 B 395 x T 465 x H 395 mm
 7,8 kg

Toaster



Toaster TS20Sli

100282

UVP* 62,- €

GTIN 4015613680262



• Material

Kunststoff



• Schlitzgröße

270 x 38 mm



• Anzahl Bräunungsstufen

6

• Funktionen

Toasten

• Eigenschaften

Auftauen

Produktausgabe über Toastrutsche

• Anschlusswert

Abbruch-Taste

• Maße

1,3 kW | 230 V | 50 Hz

• Gewicht

B 405 x T 152 x H 268 mm

2,2 kg

Toaster TSBR20



• Schlitzgröße

130 x 35 mm



• Funktionen

Toasten

• Anzahl Bräunungsstufen

Auftauen

• Inklusive

Aufwärmen

7

Brötchenaufsatz, abnehmbar



TSBR40

| | Anzahl Schlitze | Anschlusswert | Maße | Gewicht | Art.-Nr. | UVP* | GTIN |
|--------|-----------------|----------------------------|--------------------------|---------|----------|--------|---------------|
| TSBR20 | 2 | 0,85 kW 230 V 50/60 Hz | B 160 x T 270 x H 200 mm | 1,4 kg | 100370 | 49,- € | 4015613739359 |
| TSBR40 | 4 | 1,4 kW 230 V 50/60 Hz | B 310 x T 270 x H 200 mm | 2,36 kg | 100371 | 79,- € | 4015613739403 |

Toaster TS40



• Schlitzgröße

145 x 20 mm



• Funktionen

Toasten



• Zeiteinstellung

1 bis 5 Minuten

• Bedienung

1 Bedienhebel (manueller Auswurf)



• Eigenschaften

Wahlschalter für die Inbetriebnahme der

Toastschlitze, 2er-Gruppen

Signalton nach Ablauf der Zeit



TS60

| | Anzahl Schlitze | Anschlusswert | Maße | Gewicht | Art.-Nr. | UVP* | GTIN |
|------|-----------------|------------------------|--------------------------|---------|----------|---------|---------------|
| TS40 | 4 | 1,8 kW 230 V 50 Hz | B 300 x T 265 x H 220 mm | 4,08 kg | 100292 | 159,- € | 4015613739908 |
| TS60 | 6 | 2,5 kW 230 V 50 Hz | B 405 x T 265 x H 220 mm | 5,6 kg | 100197 | 249,- € | 4015613670911 |

Durchlauftoaster Mini-XS

100273

UVP* 439,- €

GTIN 4015613719023



- Leistung / Stunde
- Bandgeschwindigkeit
- Ausgelegt für

- Funktionen

- Aufheizzeit
- Eigenschaften

- Anschlusswert
- Maße
- Gewicht

Ca. 90 Toastscheiben
 Stufenlos regelbar
 Toast
 Sandwich-Toast
 Bagel- oder Brötchenhälften
 Ober- / Unterhitze (Toast)
 Oberhitze (Brötchen)
 Unterhitze (Brötchen)
 5 Minuten
 Bandgeschwindigkeit und Art der
 Wärmezufuhr getrennt regelbar
 1 kW | 230 V | 50 Hz
 B 235 x T 655 x H 395 mm
 11,6 kg

Durchlauftoaster DLT150-1



- Bandgeschwindigkeit
- Ausgelegt für

- Funktionen

- Aufheizzeit
- Eigenschaften

Stufenlos regelbar
 Brötchen
 Sandwich-Toast
 Toast
 Ober- / Unterhitze (Toast)
 Oberhitze (Brötchen)
 Standby
 15 - 20 Minuten
 Bandgeschwindigkeit und Art der
 Wärmezufuhr getrennt regelbar



| | Leistung / Stunde | Anschlusswert | Maße | Gewicht | Art.-Nr. | UVP* | GTIN |
|---------------------------|-----------------------|------------------------------|----------------------------------|---------|----------|---------|---------------|
| Durchlauftoaster "Mini" | Ca. 75 Toastscheiben | 1,34 kW 230 V 50 Hz | B 285 mm T 420 mm H 390 mm | 13,5 kg | 100211 | 459,- € | 4015613505473 |
| Durchlauftoaster DLT150-1 | Ca. 150 Toastscheiben | 2,24 kW 230 V 50/60 Hz | B 370 mm T 420 mm H 390 mm | 16,1 kg | A100205 | 619,- € | 4015613421490 |

Toast-/Überbackgerät, einfach



- Wärmequelle
- Maße innen:
- Zeiteinstellung bis
- Inklusive

Quartz-Heizstrahler
 B 355 x T 240 x H 50 mm
 15 Minute(n)
 1 Toastzange

| | Anzahl Ebenen | Anschlusswert | Maße | Gewicht | Art.-Nr. | UVP* | GTIN |
|---------|---------------|---------------------------|--------------------------|---------|----------|---------|---------------|
| Einfach | 1 | 1,7 kW 230 V 50/60 Hz | B 400 x T 370 x H 285 mm | 7,8 kg | A151300 | 198,- € | 4015613388601 |
| Doppelt | 2 | 3 kW 230 V 50/60 Hz | B 400 x T 370 x H 405 mm | 10,3 kg | A151600 | 249,- € | 4015613385549 |

Toastzange 100

- Material: Edelstahl
- Maße: B 101 x T 340 x H 70 mm
- Gewicht: 0,24 kg
- GTIN: 4015613753119



A151301

UVP* 11,50 €



▶ Höhe Innen, je: 50 mm

Crêpe-Geräte | Waffeleisen



Crêpe-Backgerät 1CP400



- Material Crêpeplatten
- Durchmesser Crêpeplatten
- Ausführung Crêpeplatten
- Temperaturbereich
- Inklusive

Gusseisen, emailliert
400 mm
Fest montiert
50 °C bis 300 °C
1 Teigverteiler



- ▶ Separat schalt- und regulierbar
- ▶ 2 getrennte Steckdosen erforderlich

| | Anzahl Crêpeplatten | Anschlusswert | Maße | Gewicht | Art.-Nr. | UVP* | GTIN |
|--------|---------------------|-----------------------------|--------------------------|---------|---------------|---------|---------------|
| 1CP400 | 1 | 3 kW 230 V 50/60 Hz | B 450 x T 510 x H 245 mm | 21 kg | 104458 | 429,- € | 4015613735931 |
| 2CP400 | 2 | 6 kW 2 x 230 V 50/60 Hz | B 860 x T 510 x H 245 mm | 40 kg | 104457 | 749,- € | 4015613731742 |

Crêpe-Backgerät 1CP400G



- Material Crêpeplatten
- Durchmesser Crêpeplatten
- Ausführung Crêpeplatten
- Temperaturbereich
- Temperaturregelung
- Gasbrenner
- Zünd-Art
- Gas-Art
- Regeldruck

Gusseisen, emailliert
400 mm
Fest montiert
150 °C bis 300 °C
2 Stufen
Einkreis-Sternbrenner-Kombination
Elektronische Zündung mit Batterie
Erdgas H
20 mbar



- ▶ Crêpeplatten getrennt schaltbar

| | Anzahl Crêpeplatten | Anschlusswert | Maße | Gewicht | Art.-Nr. | UVP* | GTIN |
|---------|---------------------|---------------|--------------------------|---------|----------------|---------|---------------|
| 1CP400G | 1 | 3 kW | B 450 x T 500 x H 250 mm | 17 kg | 1043613 | 449,- € | 4015613746883 |
| 2CP400G | 2 | 6 kW | B 850 x T 520 x H 230 mm | 30,4 kg | 1043623 | 798,- € | 4015613746890 |

Zubehör

Teigwendemesser C100

- Maße: B 50 x T 425 x H 6 mm
- Gewicht: 0,03 kg
- GTIN: 4015613773094



104500

UVP* 9,- €

Teigverteiler C100

- Maße: B 260 x T 320 x H 43 mm
- Gewicht: 0,06 kg
- GTIN: 4015613773100



104501

UVP* 12,- €

Gasanschluss-Set GW-AI

- Einsetzbar im: Innen- und Außenbereich
- Maße: B 64 x T 61 x H 27 mm
- Gewicht: 1,3 kg
- GTIN: 4015613586557



500180

UVP* 135,- €

Waffeleisen 1HW211



- Material Backplatten
- Ausführung Backplatte(n)
- Temperaturbereich

Gusseisen, emailliert
Fest montiert
50 °C bis 300 °C



- ▶ Backeinheiten getrennt regelbar
- ▶ 2 getrennte Steckdosen erforderlich



- ▶ Backeinheiten getrennt regelbar
- ▶ 2 getrennte Steckdosen erforderlich

| | Anzahl Backeinheiten | Waffelform | Waffelgröße | Anschlusswert | Maße | Gewicht | Art.-Nr. | UVP* | GTIN |
|------------|----------------------|------------------|----------------------------|---------------------------------|----------------------------------|----------|----------|---------|---------------|
| 1HW211 | 1 | Herzwaffel | Ø 210 mm Höhe 16 mm | 2,2 kW 230 V 50/60 Hz | B 285 mm T 470 mm H 220 mm | 15,35 kg | 370174 | 479,- € | 4015613735771 |
| 2HW211 | 2 | Herzwaffel | Ø 210 mm Höhe 16 mm | 4,4 kW 2 x 230 V 50/60 Hz | B 600 mm T 470 mm H 230 mm | 32,5 kg | 370191 | 869,- € | 4015613731728 |
| 1BW160-101 | 1 | Brüsseler Waffel | 160 x 100 mm Höhe 32 mm | 2,2 kW 230 V 50/60 Hz | B 285 mm T 470 mm H 245 mm | 21,75 kg | 370175 | 479,- € | 4015613735832 |
| 2BW160-101 | 2 | Brüsseler Waffel | 160 x 100 mm Höhe 32 mm | 4,4 kW 2 x 230 V 50/60 Hz | B 600 mm T 470 mm H 250 mm | 44,5 kg | 370193 | 869,- € | 4015613731735 |

Waffeleisen MDI 1HW211



- Material Backplatten
- Ausführung Backplatte(n)
- Steuerung
- Temperaturbereich
- Temperaturregelung
- Digital-Anzeige
- Timer
- Eigenschaften

Gusseisen | Emailliert
Fest montiert
MDI-Knebel
50 °C bis 300 °C
Elektronisch
In 1 °C-Stufen
Ja
Ja
Signalton nach Ablauf der Zeit
(0 - 9:30 Minuten),
Memory-Funktion



- ▶ Backeinheiten getrennt regelbar
- ▶ 2 getrennte Steckdosen erforderlich



- ▶ Backeinheiten getrennt regelbar
- ▶ 2 getrennte Steckdosen erforderlich

| | Anzahl Backeinheiten | Waffelform | Waffelgröße | Anschlusswert | Maße | Gewicht | Art.-Nr. | UVP* | GTIN |
|----------------|----------------------|------------------|----------------------------|---------------------------------|----------------------------------|----------|----------|---------|---------------|
| MDI 1HW211 | 1 | Herzwaffel | Ø 210 mm Höhe 16 mm | 2,2 kW 230 V 50/60 Hz | B 285 mm T 470 mm H 225 mm | 17 kg | 370197 | 539,- € | 4015613747750 |
| MDI 2HW211 | 2 | Herzwaffel | Ø 210 mm Höhe 16 mm | 4,4 kW 2 x 230 V 50/60 Hz | B 600 mm T 450 mm H 225 mm | 33,8 kg | 370198 | 998,- € | 4015613747767 |
| MDI 1BW160-101 | 1 | Brüsseler Waffel | 160 x 100 mm Höhe 32 mm | 2,2 kW 230 V 50/60 Hz | B 285 mm T 460 mm H 245 mm | 23,35 kg | 370195 | 539,- € | 4015613747729 |
| MDI 2BW160-101 | 2 | Brüsseler Waffel | 160 x 100 mm Höhe 32 mm | 4,4 kW 2 x 230 V 50/60 Hz | B 600 mm T 460 mm H 245 mm | 47,15 kg | 370196 | 998,- € | 4015613747743 |



Waffeleisen MDI 1HW-AL



• Material Backplatten



• Anzahl Backeinheiten

• Ausführung Backplatte(n)



• Temperaturbereich

• Temperaturregelung

• Digital-Anzeige

• Timer

• Inklusive

• Anschlusswert

Aluminium

Beschichtet

1

Fest montiert

50 °C bis 300 °C

Elektronisch

In 1 °C-Stufen

Ja

Ja

1 Auffangschale

1,8 kW | 230 V | 50/60 Hz

| | Waffelform | Waffelgröße | Maße | Gewicht | Art.-Nr. | UVP* | GTIN |
|---------------|------------------|----------------------------|--------------------------|----------|----------|---------|---------------|
| MDI 1HW-AL | Herzwaffel | Ø 210 mm Höhe 16 mm | B 299 x T 470 x H 224 mm | 10,9 kg | 370270 | 425,- € | 4015613758213 |
| MDI 1BW-AL | Brüsseler Waffel | 160 x 100 mm Höhe 32 mm | B 300 x T 420 x H 260 mm | 11,11 kg | 370271 | 425,- € | 4015613758220 |
| MDI Lolly 400 | Lolly, dreieckig | 52 x 20 mm Höhe 220 mm | B 300 x T 440 x H 250 mm | 11,95 kg | 370273 | 425,- € | 4015613758244 |
| MDI Donut 900 | Donut | Ø 50 mm Höhe 20 mm | B 300 x T 390 x H 250 mm | 8,94 kg | 370274 | 425,- € | 4015613758251 |
| MDI Lolly 600 | Lolly, rund | 40 x 30 mm Höhe 140 mm | B 360 x T 291 x H 227 mm | 10,36 kg | 370275 | 425,- € | 4015613758268 |



MDI 1HW-AL



MDI 1BW-AL



MDI Lolly 400

- ▶ 1 Backeinheit mit 4 Lolly-Waffeln
- ▶ Lieferung ohne Spieße



MDI Donut 900

- ▶ 1 Backeinheit mit 9 Donuts



MDI Lolly 600

- ▶ 1 Backeinheit mit 6 Lolly-Waffeln
- ▶ Lieferung ohne Spieße



Waffeleisen "Deluxe II"

370165

UVP* 498,- €

GTIN 4015613655369



- Material Backplatten



- Waffelform
- Waffelgröße



- Ausführung Backplatte(n)
- Backplatten drehbar
- Drehung der Backplatten
- Temperaturbereich
- Inklusive
- Anschlusswert
- Maße
- Gewicht

Aluguss
 Antihafbeschichtet
 Brüsseler Waffel
 165 x 100 mm, Höhe 25 mm
 Fest montiert
 Ja
 180 ° rechts/links-Drehung
 50 °C bis 300 °C
 2 Auffangschalen, B 215 x T 285 x H 18 mm
 1,5 kW | 230 V | 50/60 Hz
 B 525 x T 340 x H 250 mm
 13,55 kg



- ▶ Einfache Reinigung
- ▶ 2 abnehmbare Auffangschalen unterhalb der Backplatten

Waffeleisen "Deluxe" 1BW170D

370164

UVP* 559,- €

GTIN 4015613581163



- Material Backplatten
- Anzahl Backeinheiten



- Waffelform
- Waffelgröße



- Ausführung Backplatte(n)
- Backplatten drehbar
- Drehung der Backplatten
- Temperaturbereich
- Programmierung

- Digital-Anzeige
- Inklusive
- Anschlusswert
- Maße
- Gewicht

Aluminiumdruckguss, beschichtet
 1
 Brüsseler Waffel
 Ø 170 mm, Höhe 35 mm
 Fest montiert
 Ja
 180 ° rechts/links-Drehung
 125 °C bis 230 °C
 Backzeit
 Temperatur
 Ja
 1 Auffangschale, B 250 x T 280 mm
 1 kW | 230 V | 50/60 Hz
 B 260 x T 505 x H 320 mm
 10,5 kg



- ▶ Die 180° rechts/links-Drehung der Backplatten garantiert eine gleichmäßige Teigverteilung und optimale Bräunung

Zubehör

Teigportionierer 800ml

- Material: Edelstahl
- Füllmenge: 800 ml
- Dosieröffnung: Ø 8 mm
- Inklusive: Ständer
- Maße: B 140 x T 260 x H 241 mm
- Gewicht: 0,48 kg
- GTIN: 4015613711553



101929

UVP* 22,- €

Mikrowellen



Mikrowelle 23L, 900W

610836

UVP* 195,- €

GTIN 4015613518992



• Mikrowellenleistung

900 W



• Anzahl Magnetrone

1

• Anzahl Leistungsstufen

6

• Funktionen

Auftauen



• Inhalt

23 Liter



• Zeiteinstellung bis

30 Minute(n)

• Mit Drehteller

Ja

• Innenbeleuchtung

Ja

• Anschlusswert

1,4 kW | 230 V | 50 Hz

• Maße

B 483 x T 425 x H 281 mm

• Gewicht

12,6 kg

Mikrowelle 9231D-GR

610856

UVP* 219,- €

GTIN 4015613762418



• Mikrowellenleistung

900 W

• Grilleistung

1000 W



• Anzahl Magnetrone

1

• Anzahl Leistungsstufen

9

• Funktionen

Auftauen



• Inhalt

23 Liter



• Zeiteinstellung bis

30 Minute(n)

• Mit Drehteller

Ja

• Innenbeleuchtung

Ja

• Inklusive

1 Grillgestell, Ø 189 mm, Höhe 79 mm

• Anschlusswert

1,4 kW | 230 V | 50 Hz

• Maße

B 483 x T 405 x H 279 mm

• Gewicht

15,4 kg

Mikrowelle 10290M

610841

UVP* 498,- €

GTIN 4015613782638



- Mikrowellenleistung
- Anzahl Magnetrone
- Anzahl Leistungsstufen
- Funktionen

1000 W
1
5
Auftauen
Erhitzen
Warmhalten
Schonendes Weitergaren
Schnelles Garen
29 Liter
10 Minute(n)
Ja
1,6 kW | 230 V | 50 Hz
B 540 x T 460 x H 330 mm
17,2 kg

- Inhalt
- Zeiteinstellung bis
- Innenbeleuchtung
- Anschlusswert
- Maße
- Gewicht

Mikrowelle 25L, 1000W



- Mikrowellenleistung
- Anzahl Magnetrone
- Funktionen

1000 W
1
Auftauen
Erhitzen
25 Liter
Ja
1,5 kW | 230 V | 50 Hz
B 520 x T 465 x H 312 mm
17,4 kg

- Inhalt
- Innenbeleuchtung
- Anschlusswert
- Maße
- Gewicht



► Einstellbare Programme: 20

| | Anzahl Leistungsstufen | Zeiteinstellung bis | Art.-Nr. | UVP* | GTIN |
|----------------------------|------------------------|---------------------|----------|---------|---------------|
| Mikrowelle 25L, 1000W | 6 | 60 Minute(n) | 610182 | 519,- € | 4015613487762 |
| Mikrowelle DIG, 25L, 1000W | 3 | 99 Minute(n) | 610181 | 529,- € | 4015613440101 |

Mikrowelle 14250M-HLGR

610837

UVP* 269,- €

GTIN 4015613755137



- Mikrowellenleistung
- Grilleistung
- Heißluftleistung
- Anzahl Magnetrone
- Anzahl Leistungsstufen
- Funktionen

900 W
1950 W
1950 W
1
10
Auftauen
Erhitzen
Grill (kombinierbar)
Heißluft (kombinierbar)
25 Liter
95 Minute(n)
Ja
Ja
1 Grillpfanne, Ø 275 mm, Höhe 50 mm, abnehmbarer Griff
1,95 kW | 230 V | 50 Hz
B 482 x T 450 x H 280 mm
15,2 kg

- Inhalt
- Zeiteinstellung bis
- Mit Drehteller
- Innenbeleuchtung
- Inklusive
- Anschlusswert
- Maße
- Gewicht

Mikrowelle 18270D

610842

UVP* 1.249,- €

GTIN 4015613782645



- Mikrowellenleistung
- Anzahl Magnetrone
- Anzahl Leistungsstufen
- Funktionen



- Inhalt
- Einstellbare Programme
- Zeiteinstellung bis
- Innenbeleuchtung
- Anschlusswert
- Maße
- Gewicht

1800 W
2
5
Auftauen
Erhitzen
27 Liter
20
60 Minute(n)
Ja
3 kW | 230 V | 50 Hz
B 465 x T 600 x H 375 mm
33,5 kg

Mikrowelle MJ26A6093



- Mikrowellenleistung
- Anzahl Magnetrone
- Anzahl Leistungsstufen
- Funktionen



- Inhalt
- Gastronorm
- Innenbeleuchtung
- Inklusive
- Anschlusswert
- Maße
- Gewicht

1850 W
2
5
2 Auftaufunktionen
Erhitzen
26 Liter
2/3 GN
Ja
1 Fixierblech zum Stapeln der Mikrowellen
2,6 kW | 230 V | 50 Hz
B 464 x T 557 x H 368 mm
32 kg



| | Einstellbare Programme | Timer | Art.-Nr. | UVP* | GTIN |
|----------------------|------------------------|--|----------|-----------|---------------|
| Mikrowelle MJ26A6093 | 50 | Digital + 20 Sekunden-Taste X2-Taste für doppelte Menge und Garzeit | 610195 | 1.329,- € | 8806092114708 |
| Mikrowelle MJ26A6091 | - | Manuell + 20 Sekunden-Taste | 610196 | 1.329,- € | 8806092114685 |

Zubehör

Wandbord 520x400mm, CNS

- Material: CNS 18/10
- Maße Stellfläche: B 520 x T 400 mm
- Tragfähigkeit max.: 40 kg
- Maße: B 520 x T 400 x H 150 mm
- Gewicht: 3,4 kg
- GTIN: 4015613431963



174520

UVP* 69,- €

Wandbord 600x600mm, CNS

- Material: CNS 18/10
- Maße Stellfläche: B 600 x T 600 mm
- Tragfähigkeit max.: 50 kg
- Maße: B 600 x T 600 x H 155 mm
- Gewicht: 5,4 kg
- GTIN: 4015613434988



174600

UVP* 98,- €



WARMHALTETECHNIK | BUFFET

Die Kunst des Warmhaltens entscheidet oft über die Qualität eines Buffets. Deshalb kommt es auch so auf die richtige Warmhalte-Technik an. Unsere reichhaltige Produktauswahl hält von Chafing Dishes bis Bain Maries alles für Sie bereit.



Bain Marie, 1/1GN, 150mm



- Anzahl Becken
- Beckengröße, GN-Format
- Tiefe GN-Behälter max.
- Anschlusswert
- Maße

1
1 x 1/1 GN
150 mm
1,2 kW | 230 V | 50 Hz
B 338 x T 540 x H 248 mm



| | Inklusive | Gewicht | Art.-Nr. | UVP* | GTIN |
|-----------------------------|---|---------|---------------|---------|---------------|
| Bain Marie, 1/1GN, 150mm | - | 8 kg | 200230 | 159,- € | 4015613423647 |
| Bain Marie, 2x 1/2GN, 150mm | 2 GN-Behälter 1/2 GN 2 Deckel mit Löffelaussparung | 10,3 kg | 200232 | 192,- € | 4015613423654 |
| Bain Marie, 3x 1/3GN, 150mm | 3 GN-Behälter 1/3 GN 3 Deckel mit Löffelaussparung | 10,6 kg | 200233 | 209,- € | 4015613423678 |

Bain Marie, 1/1 GN, 150mm, mit Hahn



- Anzahl Becken
- Beckengröße, GN-Format
- Wasserablaufhahn
- Anschlusswert

1
1 x 1/1 GN
Ja
1,2 kW | 230 V | 50/60 Hz



| | Tiefe GN-Behälter max. | Maße | Gewicht | Art.-Nr. | UVP* | GTIN |
|--|---------------------------|--------------------------|---------|---------------|---------|---------------|
| Bain Marie, 1/1 GN, 150mm, mit Hahn | 150 mm | B 340 x T 590 x H 240 mm | 7,5 kg | 200240 | 169,- € | 4015613468969 |
| Bain Marie, 1/1GN, 200mm, mit Hahn | 200 mm | B 355 x T 600 x H 295 mm | 9,5 kg | 200207 | 229,- € | 4015613379678 |

Eierkocher EH6

115129

UVP* 255,- €

GTIN 4015613675770



- Beckeninhalt
- Temperaturbereich
- Sicherheitsthermostat
- Härtegradeinstellung
- Heizelement aus Edelstahl
- Anschlusswert
- Maße
- Gewicht

4 Liter
30 °C bis 110 °C
Ja
Manuell
Ja
2,6 kW | 230 V | 50/60 Hz
B 365 x T 220 x H 290 mm
4,3 kg



Bain-Marie Hotpot, 1x Topf, 3,5 L



- Temperaturbereich
- Einsatztöpfe

35 °C bis 95 °C
getrennt regelbar



| | Anzahl Einsatztöpfe | Inhalt, je | Anschlusswert | Maße | Gewicht | Art.-Nr. | UVP* | GTIN |
|-----------------------------------|---------------------|------------|------------------------------|----------------------------------|---------|---------------|---------|---------------|
| Bain-Marie Hotpot, 1x Topf, 3,5 L | 1 | 3,5 Liter | 0,15 kW 230 V 50/60 Hz | B 210 mm T 210 mm H 320 mm | 3,5 kg | 605035 | 279,- € | 4015613520612 |
| Bain Marie Hotpot, 1x Topf, 6,5 L | 1 | 6,5 Liter | 0,2 kW 230 V 50/60 Hz | B 255 mm T 280 mm H 330 mm | 4,5 kg | 605065 | 298,- € | 4015613520629 |
| Bain Marie Hotpot, 2x Topf, 3,5 L | 2 | 3,5 Liter | 0,3 kW 230 V 50/60 Hz | B 415 mm T 210 mm H 320 mm | 6,2 kg | 606035 | 395,- € | 4015613520650 |
| Bain Marie Hotpot, 2x Topf, 6,5 L | 2 | 6,5 Liter | 0,4 kW 230 V 50/60 Hz | B 505 mm T 280 mm H 320 mm | 7,9 kg | 606065 | 445,- € | 4015613520636 |
| Bain Marie Hotpot, 3x Topf, 3,5 L | 3 | 3,5 Liter | 0,45 kW 230 V 50/60 Hz | B 610 mm T 240 mm H 320 mm | 9 kg | 607035 | 519,- € | 4015613520667 |

Bain Marie Hotpot, 4x Topf, 3,5 L

608035

UVP* 589,- €

GTIN 4015613520674



- Anzahl Einsatztöpfe
- Inhalt, je
- Temperaturbereich
- Anschlusswert
- Maße
- Gewicht

4
getrennt regelbar
3,5 Liter
35 °C bis 95 °C
0,6 kW | 230 V | 50/60 Hz
B 415 x T 415 x H 320 mm
10,7 kg

Zubehör

Einsatztopf 3,5 Liter zu Hot Pot

- Material: CNS 18/10
- Inhalt: 3,5 Liter
- Maße: B 190 x T 190 x H 215 mm
- Gewicht: 0,54 kg
- GTIN: 4015613520698

609035

UVP* 41,- €

Einsatztopf 6,5 Liter zu Hot Pot

- Material: CNS 18/10
- Inhalt: 6,5 Liter
- Maße: B 240 x T 240 x H 210 mm
- Gewicht: 0,76 kg
- GTIN: 4015613520704

609065

UVP* 45,- €



Deckel für Hot Pot 3,5L

- Material: CNS 18/10
- Durchmesser: 186 mm
- Maße: B 190 x T 190 x H 25 mm
- Gewicht: 0,15 kg
- GTIN: 4015613520711

609135

UVP* 9,50 €

Deckel für Hot Pot 6,5L

- Material: CNS 18/10
- Durchmesser: 237 mm
- Maße: B 240 x T 240 x H 25 mm
- Gewicht: 0,24 kg
- GTIN: 4015613520728

609165

UVP* 11,50 €



Suppentöpfe



Suppentopf 5,4L

100062

UVP* 86,- €

GTIN 4015613634821



• Material

Stahlblech

Lackiert

Edelstahl



• Innentopf

Edelstahl

Herausnehmbar



• Inhalt

5,4 Liter

• Temperaturbereich

35 °C bis 95 °C

• Beheizungs-Art

Indirekt

• Inklusive

8 Suppenbeschriftungen, magnetisch haftend

• Anschlusswert

0,3 kW | 230 V | 50/60 Hz

• Maße

B 255 x T 267 x H 385 mm

• Gewicht

3,1 kg

Suppentopf Club, 8,5L, schwarz

100067

UVP* 88,- €

GTIN 4015613442587



• Material

Stahlblech

Lackiert

Edelstahl



• Innentopf

Edelstahl

Herausnehmbar



• Inhalt

8,5 Liter

• Temperaturbereich

30 °C bis 95 °C

• Beheizungs-Art

Indirekt

• Inklusive

8 Suppenbeschriftungen, magnetisch haftend

• Anschlusswert

0,4 kW | 230 V | 50 Hz

• Maße

B 295 x T 295 x H 385 mm

• Gewicht

3,4 kg

Partytopf 9L



• Innentopf

Edelstahl

Herausnehmbar



• Inhalt

9 Liter

• Temperaturbereich

30 °C bis 95 °C

• Beheizungs-Art

Indirekt



• Inklusive

8 Suppenbeschriftungen, magnetisch haftend

• Anschlusswert

0,4 kW | 230 V | 50/60 Hz

• Maße

B 345 x T 345 x H 360 mm

• Gewicht

4,5 kg



Material

Art.-Nr.

UVP*

GTIN

Partytopf 9L

Stahlblech, lackiert

100054

98,- €

4015613353432

Suppentopf De Luxe 9L

Edelstahl

100058

139,- €

4015613367736

Suppentopf Economic, 9L, schwarz

100061

UVP* 98,- €

GTIN 4015613421292



• Material

Stahlblech



• Innentopf

Lackiert

Edelstahl



• Inhalt

Edelstahl

Herausnehmbar

• Temperaturbereich

9 Liter

48 °C bis 94 °C

• Heizungs-Art

Indirekt

• Inklusive

8 Suppenbeschriftungen, magnetisch haftend

• Anschlusswert

0,4 kW | 230 V | 50/60 Hz

• Maße

B 360 x T 330 x H 370 mm

• Gewicht

3,9 kg

Suppentopf, 10L, schwarz

100048

UVP* 89,- €

GTIN 4015613610702



• Material

Kunststoff



• Innentopf

Edelstahl



• Inhalt

Herausnehmbar

10 Liter

• Temperaturbereich

57 °C bis 84 °C

• Heizungs-Art

Indirekt

• Anschlusswert

0,45 kW | 230 V | 50 Hz

• Maße

B 330 x T 330 x H 380 mm

• Gewicht

3 kg

Suppentopf Gourmet, 10L, schwarz

100047

UVP* 145,- €

GTIN 4015613364704



• Material

Kunststoff



• Innentopf

Chromnickelstahl



• Inhalt

Herausnehmbar

10 Liter

• Temperaturbereich

50 °C bis 95 °C

• Heizungs-Art

Indirekt

• Inklusive

1 Suppenkelle

• Anschlusswert

0,45 kW | 230 V | 50 Hz

• Maße

B 390 x T 390 x H 380 mm

• Gewicht

5,2 kg

Party-Kochtopf, 16L

A150510

UVP* 165,- €

GTIN 4016098101822



• Material

Stahl



• Inhalt

Emailliert



• Temperaturbereich

16 Liter

30 °C bis 90 °C

• Heizungs-Art

Direkt, ohne Wasser

• Anschlusswert

1,8 kW | 230 V | 50/60 Hz

• Maße

B 465 x T 365 x H 370 mm

• Gewicht

4,7 kg

Speisenwärmer



Schokoladenwärmer 1,25L

900005

UVP* 37,- €

GTIN 4015613669892



Ob Vollmilch-, Zartbitter- oder weiße Schokolade – schonendes Warmhalten von bis zu 1,25 Litern Schokolade ohne Anbrennen.



• Innentopf

Keramik
Herausnehmbar



• Inhalt
• Ausgelegt für

1,25 Liter
Vollmilchschokolade
Weiße Schokolade
Zartbitterschokolade



• Temperaturbereich
• Anschlusswert
• Maße
• Gewicht

40 °C bis 58 °C
0,12 kW | 230 V | 50/60 Hz
B 230 x T 220 x H 200 mm
2 kg



Speisenwärmer "Mini" 1,25L



• Material
• Innentopf

Aluminium
Keramik
Herausnehmbar
3 Stufen



• Temperaturregelung



| | Inhalt | Temperaturbereich | Anschlusswert | Maße | Gewicht | Art.-Nr. | UVP* | GTIN |
|----------------------------|------------|-------------------|------------------------------|----------------------------------|---------|----------|--------|---------------|
| Speisenwärmer "Mini" 1,25L | 1,25 Liter | 65 °C bis 75 °C | 0,12 kW 230 V 50/60 Hz | B 230 mm T 220 mm H 200 mm | 2,1 kg | A100266 | 35,- € | 4015613610580 |
| Speisenwärmer 5,5L | 5,5 Liter | 20 °C bis 96 °C | 0,28 kW 230 V 50/60 Hz | B 345 mm T 345 mm H 276 mm | 5,4 kg | A100155 | 52,- € | 4015613397894 |
| Speisenwärmer 6,5L | 6,5 Liter | 20 °C bis 96 °C | 0,32 kW 230 V 50/60 Hz | B 410 mm T 295 mm H 240 mm | 5,7 kg | A100265 | 55,- € | 4015613405346 |

Chafing-Dishes



Chafing-Dish 3,8L 500 E

500835

UVP* 124,- €

GTIN 4015613390857



- Inhalt
- Temperaturbereich
- Anschlusswert
- Maße
- Gewicht

3,8 Liter
 10 °C bis 85 °C
 0,5 kW | 230 V | 50 Hz
 B 405 x T 330 x H 220 mm
 3,7 kg

Chafing-Dish 1/1 1000 E

500831

UVP* 219,- €

GTIN 4015613389820



- Inhalt
- Gastronorm
- Tiefe GN-Behälter max.
- Temperaturbereich
- Inklusive
- Anschlusswert
- Maße
- Gewicht

13,5 Liter
 1/1 GN
 100 mm
 10 °C bis 85 °C
 1 Deckelhalterung
 1 kW | 230 V | 50 Hz
 B 623 x T 356 x H 285 mm
 8,3 kg

Chafing-Dish 1/1 2200 E

500830

UVP* 169,- €

GTIN 4015613370033



- Inhalt
- Gastronorm
- Tiefe GN-Behälter max.
- Temperaturbereich
- Inklusive
- Anschlusswert
- Maße
- Gewicht

13,5 Liter
 1/1 GN
 100 mm
 10 °C bis 85 °C
 1 Deckelhalterung
 2,2 kW | 230 V | 50 Hz
 B 636 x T 357 x H 287 mm
 6,2 kg

Suppenstation 2x4L 2200 E

500840

UVP* 198,- €

GTIN 4015613370040



- Anzahl Einsatztöpfe
- Inhalt, je
- Temperaturbereich
- Deckel-Eigenschaften

2
 4 Liter
 10 °C bis 85 °C
 Abnehmbar, mit Griff
 Löffelaussparung
 1 Deckelhalterung
 2 Suppenkellen
 2,2 kW | 230 V | 50 Hz
 B 636 x T 357 x H 460 mm
 7 kg

Chafing-Dish 1/2 BP

500481

UVP* 48,- €

GTIN 4015613366708



- Gastronorm
- Tiefe GN-Behälter max.
- Anzahl Brennpastenbehälter
- Maße
- Gewicht

1/2 GN
65 mm
1
B 375 x T 290 x H 320 mm
2,7 kg

Chafing-Dish 1/1 BP



- Gastronorm
- Anzahl Brennpastenbehälter
- Deckel-Eigenschaften

1/1 GN
2
Abnehmbar, mit Griff
Einseitige Deckelhalterung



500494



500486

| | Tiefe GN-Behälter max. | Maße | Gewicht | Art.-Nr. | UVP* | GTIN |
|-------------------------|---------------------------|--------------------------|---------|----------|---------|---------------|
| Chafing-Dish 1/1 BP | 65 mm | B 610 x T 350 x H 320 mm | 4,3 kg | 500482 | 63,- € | 4015613366715 |
| Chafing-Dish-Set 1/1 BP | 65 mm | B 610 x T 355 x H 300 mm | 8,6 kg | 500486 | 110,- € | 4015613439617 |
| Chafing-Dish 1/1 BP XL | 100 mm | B 605 x T 350 x H 305 mm | 4,1 kg | 500494 | 75,- € | 4015613536903 |

Chafing-Dish 1/1 BP "Rolltop"

500458

UVP* 198,- €

GTIN 4015613412771



- Gastronorm
- Tiefe GN-Behälter max.
- Anzahl Brennpastenbehälter
- Material Griff(e)
- Deckel-Eigenschaften
- Maße
- Gewicht

1/1 GN
65 mm
2
Kunststoff, Holzdekor
Rolltop
B 620 x T 350 x H 430 mm
8 kg

Zubehör

Elektroheizung CD 1/1 BP

- Material: Edelstahl
- Durchmesser: 130 mm
- Überhitzungsschutz: Ja
- Anschlusswert: 0,45 kW | 230 V | 50/60 Hz
- Maße: B 130 x T 140 x H 100 mm
- Gewicht: 1,2 kg
- GTIN: 4015613410166



500464

UVP* 45,- €

Rolltop-Deckel CD 1/1 E

- Material: Chromnickelstahl
- Ausgelegt für: Elektro Chafing Dishes
- Maße: B 525 x T 330 x H 165 mm
- Gewicht: 3,6 kg
- GTIN: 4015613433479



500833

UVP* 77,- €

Rolltop-Deckel CD 1/1 BP

- Material: Chromnickelstahl
- Ausgelegt für: Chafing Dishes mit Brennpaste
- Maße: B 535 x T 365 x H 170 mm
- Gewicht: 3 kg
- GTIN: 4015613412788



500459

UVP* 89,- €

Brennpasten



Brennpaste Apexa 200g DS

500048

UVP* 55,20 €

GTIN 4015613651514



- Inhalt / Dose 200 g
- Brenndauer/Dose, ca. 2,5 Stunden
- Nachfüllbar Ja
- Maße B 85 x T 85 x H 55 mm
- Gewicht 0,2 kg
- Bestellmengeneinheit 1 Karton (48 Dosen)
- Mindestbestellmenge 4 Kartons

Brennpaste Eco-Fire 200g

500653

UVP* 55,70 €

GTIN 4015613653402



- Inhalt / Dose 200 g
- Brenndauer/Dose, ca. 2,5 Stunden
- Nachfüllbar Ja
- Maße B 85 x T 85 x H 55 mm
- Gewicht 0,2 kg
- Bestellmengeneinheit 1 Karton (48 Dosen)
- Mindestbestellmenge 4 Kartons

Brennpaste Bartscher 200g DS

500060

UVP* 86,40 €

GTIN 4015613467733



- Inhalt / Dose 200 g
- Brenndauer/Dose, ca. 3,5 Stunden
- Nachfüllbar Ja
- Maße B 85 x T 85 x H 55 mm
- Gewicht 0,2 kg
- Bestellmengeneinheit 1 Karton (72 Dosen)
- Mindestbestellmenge 2 Kartons



Chafing-Dish 6,2L Flexible

500846

UVP* 349,- €

GTIN 4015613721101



- Inhalt
- Durchmesser Innenbehälter
- Beheizungs-Art
- Deckel-Eigenschaften

- Inklusive
- Wichtiger Hinweis
- Maße
- Gewicht

6,2 Liter
390 mm
Extern, mittels ebenem Induktions- oder Glaskeramik-Einbaukochfeld
Mit Sichtfenster
Soft-Close-Mechanik (hydraulisches Deckelscharnier)
Abnehmbar, mit Griff
1 Behälter Ø 390 mm, 65 mm tief, Edelstahl
Für den Geräte-Einsatz wird ein externes Kochfeld benötigt
B 435 x T 472 x H 185 mm
5,4 kg

Chafing-Dish 2/3 Flexible



- Tiefe GN-Behälter max.
- Beheizungs-Art
- Deckel-Eigenschaften

- Eigenschaften
- Inklusive
- Wichtiger Hinweis

65 mm
Extern, mittels ebenem Induktions- oder Glaskeramik-Einbaukochfeld
Mit Sichtfenster
Soft-Close-Mechanik (hydraulisches Deckelscharnier)
Abnehmbar, mit Griff
Temperaturregulierung über externes Kochfeld
Lift-Up-Vorrichtung für GN-Behälter
1 GN-Behälter, 65 mm tief, Edelstahl
Für den Geräte-Einsatz wird ein externes Kochfeld benötigt

| | Inhalt | Gastronorm | Maße | Gewicht | Art.-Nr. | UVP* | GTIN |
|---------------------------|-----------|------------|--------------------------|---------|----------|---------|---------------|
| Chafing-Dish 2/3 Flexible | 5,2 Liter | 2/3 GN | B 400 x T 418 x H 195 mm | 5,5 kg | 500847 | 349,- € | 4015613721118 |
| Chafing-Dish 1/1 Flexible | 8,5 Liter | 1/1 GN | B 580 x T 420 x H 205 mm | 7 kg | 500507 | 419,- € | 4015613696003 |



- ▶ Egal ob Induktion oder Glaskeramik
- ▶ Mögliche Temperaturregulierung über das externe Einbaukochfeld



- ▶ Soft-Close-Mechanik
- ▶ Abnehmbarer Deckel mit Sichtfenster



- ▶ Lift-Up-Vorrichtung
- ▶ Einfaches Entnehmen des GN-Behälters



- ▶ Wir empfehlen den Einsatz in Verbindung mit den Induktionswarmhalteplatten
IW10-EBBF - Art.-Nr. 105996
IW10-EB - Art.-Nr. 114367
IW10 - Art.-Nr. 114366
Induktionskocher
IK 35-EB - Art.-Nr. 105829

Heiße Theken



Heiße Aufsatzvitrine R4 4 x 1/3 GN



• Tiefe GN-Behälter max.

40 mm

• Sicherheitsglas

Ja

• Temperaturbereich

30 °C bis 90 °C



• Heiz-Art

Trockenbeheizt



• Wasserschale zur Luftbefeuchtung

Nein



• Tür-Art

Schiebetür(en)



• Position der Tür

Rückseite

• Inklusive

GN-Behälter



| | Inhalt | Aufnahme- fähigkeit GN | Anschlusswert | Maße | Gewicht | Art.-Nr. | UVP* | GTIN |
|---------------|----------|---------------------------|--------------------------|------------------------------------|---------|---------------|---------|---------------|
| R4 4 x 1/3 GN | 46 Liter | 4 x 1/3 GN | 0,5 kW 230 V 50 Hz | B 775 mm T 420 mm H 335 mm | 16,2 kg | 305058 | 509,- € | 4015613681818 |
| R6 6 x 1/3 GN | 68 Liter | 6 x 1/3 GN | 0,8 kW 230 V 50 Hz | B 1.135 mm T 420 mm H 335 mm | 24,7 kg | 305059 | 609,- € | 4015613681825 |

Heiße Theke 1/1 GN THM

A203195

UVP* 1.849,- €

GTIN 4015613779935



• Temperaturbereich

30 °C bis 70 °C

• Heiz-Art

Ober- / Unterhitze



• Wasserschale zur Luftbefeuchtung

Ja



• Tür-Art

Hebetür



• Position der Tür

Rückseite

• Inklusive

1 GN-Behälter 1/1 GN

• Anschlusswert

1 Wasserschale zur Luftbefeuchtung

• Maße

0,84 kW | 230 V | 50 Hz

• Gewicht

B 610 x T 410 x H 395 mm

20,8 kg

Heiße Theke 5200 2ER



- Anzahl der Zwischenablagen
- Zwischenablagen höhenverstellbar
- Sicherheitsglas
- Temperaturbereich
- Heiz-Art
- Wasserschale zur Luftbefeuchtung
- Tür-Art

1
Nein
Ja
30 °C bis 90 °C
Trockenbeheizt
Ja
Hebetür



6200 2EK

- ▶ Beidseitig bedienbares Aufschichgerät mit praktischen Hebetüren
- ▶ LED-Beleuchtung

| | Inhalt | Frontscheibe | Position der Tür | Anschlusswert | Maße | Gewicht | Art.-Nr. | UVP* | GTIN |
|----------|----------|--------------|------------------|--------------------------|----------------------------------|---------|----------|---------|---------------|
| 5200 2ER | 45 Liter | Abgerundet | Rückseite | 0,8 kW 230 V 50 Hz | B 560 mm T 395 mm H 365 mm | 14,8 kg | 305062 | 435,- € | 4015613698885 |
| 6200 2EK | 80 Liter | Abgekantet | Beidseitig | 1 kW 230 V 50 Hz | B 700 mm T 430 mm H 365 mm | 17,4 kg | 305063 | 515,- € | 4015613698892 |

Heiße Theke 5900 2ER

305064

UVP* 749,- €

GTIN 4015613711263



- Inhalt
- Anzahl der Zwischenablagen
- Zwischenablagen höhenverstellbar
- Temperaturbereich
- Heiz-Art
- Wasserschale zur Luftbefeuchtung
- Beleuchtung
- Eigenschaften

104 Liter
1
Nein
30 °C bis 70 °C
Ober- / Unterhitze
Nein
Decke
Obere Stellfläche wird durch den Strahlungsheizkörper der unteren Ebene mitgeheizt
Oberhitze der oberen Ebene separat regelbar
0,56 kW | 230 V | 50 Hz
B 630 x T 465 x H 655 mm
27,6 kg

- Anschlusswert
- Maße
- Gewicht

Heiße Theke Bartscher DeliCompact

306057

UVP* 609,- €

GTIN 4015613535500







- Material
- Inhalt
- Anzahl der Zwischenablagen
- Zwischenablagen höhenverstellbar
- Sicherheitsglas
- Temperaturbereich
- Heiz-Art
- Wasserschale zur Luftbefeuchtung
- Tür-Art
- Position der Tür
- Innenbeleuchtung
- Inklusive

Stahlblech
52 Liter
2
Ja
Ja
30 °C bis 110 °C
Wasserbeheizt
Ja
Flügeltür(en)
Rückseite
Ja
1 Ablage
1 entnehmbare Wasserschale (1/9 GN, 65 mm tief)
1 Wasser-Einfüllbehälter
1,2 kW | 230 V | 50 Hz
B 390 x T 475 x H 690 mm
25 kg

- Anschlusswert
- Maße
- Gewicht

Heiße Theke "Bartscher Deli I"











-  • Material
Stahl
Lackiert
Verchromt
-  • Anzahl der Zwischenablagen
3
-  • Zwischenablagen höhenverstellbar
Ja
-  • Sicherheitsglas
Ja
- Temperaturbereich
30 °C bis 90 °C
- Heiz-Art
Trockenbeheizt
- Wasserschale zur Luftbefeuchtung
Ja
- Tür-Art
Schiebetür(en)
- Position der Tür
Beidseitig
- Innenbeleuchtung
Ja

| | Inhalt | Anschlusswert | Maße | Gewicht | Art.-Nr. | UVP* | GTIN |
|--------------------|-----------|---------------------------|------------------------------------|---------|---------------|---------|---------------|
| Bartscher Deli I | 110 Liter | 1,84 kW 230 V 50 Hz | B 660 mm T 470 mm 640 mm | 35 kg | 306053 | 549,- € | 4015613437743 |
| Bartscher Deli II | 152 Liter | 1,84 kW 230 V 50 Hz | B 900 mm T 480 mm H 590 mm | 52 kg | 306054 | 659,- € | 4015613437750 |
| Bartscher Deli III | 373 Liter | 2,2 kW 230 V 50 Hz | B 1.200 mm T 480 mm H 790 mm | 76 kg | 306055 | 849,- € | 4015613437767 |

Heiße Theke "Bartscher Deli Plus I"



-  • Anzahl der Zwischenablagen
3
-  • Zwischenablagen höhenverstellbar
Nein
-  • Sicherheitsglas
Ja
-  • Temperaturbereich
30 °C bis 90 °C
-  • Heiz-Art
Trockenbeheizt
-  • Wasserschale zur Luftbefeuchtung
Ja
-  • Tür-Art
Schiebetür(en)
-  • Beleuchtung
LED
Decke
Separat schaltbar



| | Inhalt | Position der Tür | Anschlusswert | Maße | Gewicht | Art.-Nr. | UVP* | GTIN |
|-------------------------|-----------|------------------|--------------------------|----------------------------------|---------|---------------|---------|---------------|
| Bartscher Deli Plus I | 120 Liter | Rückseite | 1,1 kW 230 V 50 Hz | B 690 mm T 600 mm H 670 mm | 36,2 kg | 305053 | 739,- € | 4015613503035 |
| Bartscher Deli Plus I-D | 120 Liter | Beidseitig | 1,1 kW 230 V 50 Hz | B 690 mm T 590 mm H 685 mm | 36 kg | 305055 | 785,- € | 4015613525839 |
| Bartscher Deli Plus II | 160 Liter | Rückseite | 1,5 kW 230 V 50 Hz | B 870 mm T 585 mm H 685 mm | 42,8 kg | 305054 | 855,- € | 4015613503042 |

Buffetwagen, warm



Buffetwagen Kids W4110-150U



Die mobile Buffetlösung für die Kleinen – Denn auch bei Kindern isst das Auge mit und sie freuen sich über eine eigenständige Auswahl und Bedienung perfekt warmgehaltener Speisen.



- Material Holz, laminiert
Edelstahl
Kunststoff
- Anzahl Becken 1
- Beckengröße, GN-Format 4 x 1/1 GN
- Tiefe GN-Behälter max. 150 mm
- Temperaturbereich 30 °C bis 90 °C
- Ablasshahn Ja
- Hustenschutz Ja
- Beleuchtung Infrarot-Wärmelampen
Separat schaltbar
- Lenkrollen 5 Lenkrollen, 2 feststellbar
- Eigenschaften Becken aus Edelstahl
Abgerundete Ecken
- Inklusive 4 Stege: Länge 528 mm, Breite 30 mm
- Nicht im Lieferumfang enthalten GN-Behälter
- Anlieferungszustand Fertig montiert
- Anschlusswert 2,73 kW | 230 V | 50 Hz
- Maße B 1.400 x T 1.160 x H 1.190 mm
- Gewicht 112 kg



- ▶ Mobile Buffetlösung für die Kleinen
- ▶ Bedienhöhe: 700 mm

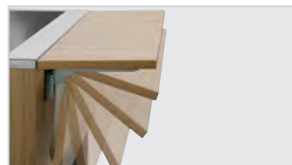

- ▶ Mit Tabletrutsche
- ▶ Abklappbar
- ▶ Maße: B 1.460 x T 250 mm



- ▶ Farbe Wenge



- ▶ Farbe Anthrazit

| | Farbe | Art.-Nr. | UVP* | GTIN |
|-----------------------------|-----------|----------|-----------|---------------|
| Buffetwagen Kids W4110-150U | Ulme | 125631 | 3.498,- € | 4015613758305 |
| Buffetwagen Kids W4110-150W | Wenge | 125631V1 | 3.498,- € | 4015613773032 |
| Buffetwagen Kids W4110-150A | Anthrazit | 125631V2 | 3.498,- € | 4015613773049 |

Buffetwagen W3110-200U



Die mobile Buffetlösung im modernen Holzdesign – Der Buffetwagen mit Hustenschutz und LED-Beleuchtung fasst 3 - 4 GN-Behälter 1/1 GN und hält mit dem Wasserbad-Prinzip Speisen schonend und ansprechend am Buffet warm.



- Material Holz, laminiert
Edelstahl
Kunststoff
- Anzahl Becken 1
- Tiefe GN-Behälter max. 200 mm
- Temperaturbereich 30 °C bis 90 °C
- Ablasshahn Ja
- Hustenschutz Ja
- Beleuchtung LED
Separat schaltbar
- Lenkrollen 5 Lenkrollen, 2 feststellbar
- Eigenschaften Becken aus Edelstahl
- Inklusive Stege: Länge 528 mm, Breite 30 mm
- Nicht im Lieferumfang enthalten GN-Behälter
- Anlieferungszustand Fertig montiert



▶ 4 x 1/1 GN



▶ Mit Tabletrutsche
▶ Abklappbar



▶ Farbe Wenge



▶ Farbe Anthrazit

| | Farbe | Beckengröße, GN-Format | Inklusive | Anschlusswert | Maße | Gewicht | Art.-Nr. | UVP* | GTIN |
|------------|-----------|---------------------------|-----------|----------------------------|--|----------|----------|-----------|---------------|
| W3110-200U | Ulme | 3 x 1/1 GN | 3 Stege | 2,262 kW 230 V 50 Hz | B 1.177 mm T 1.245 mm H 1.590 mm | 123 kg | 125633 | 4.198,- € | 4015613758558 |
| W3110-200W | Wenge | 3 x 1/1 GN | 3 Stege | 2,262 kW 230 V 50 Hz | B 1.177 mm T 1.250 mm H 1.590 mm | 123 kg | 125633V1 | 4.198,- € | 4015613773056 |
| W3110-200A | Anthrazit | 3 x 1/1 GN | 3 Stege | 2,262 kW 230 V 50 Hz | B 1.177 mm T 1.245 mm H 1.590 mm | 123 kg | 125633V2 | 4.198,- € | 4015613773063 |
| W4110-200U | Ulme | 4 x 1/1 GN | 4 Stege | 3,016 kW 230 V 50 Hz | B 1.500 mm T 1.245 mm H 1.510 mm | 134,6 kg | 125634 | 4.949,- € | 4015613757803 |
| W4110-200W | Wenge | 4 x 1/1 GN | 4 Stege | 3,016 kW 230 V 50 Hz | B 1.500 mm T 1.245 mm H 1.510 mm | 134,6 kg | 125634V1 | 4.949,- € | 4015613773070 |
| W4110-200A | Anthrazit | 4 x 1/1 GN | 4 Stege | 3,016 kW 230 V 50 Hz | B 1.500 mm T 1.245 mm H 1.510 mm | 134,6 kg | 125634V2 | 4.949,- € | 4015613773087 |



Buffetwagen, warm, 3x 1/1GN



„Warme Speisen“ perfekt präsentiert.
Der Buffetwagen ist mit der integrierten Beleuchtung, dem Hustenschutz mit Ablagefunktion und Rollen für bequeme Transportmöglichkeiten optimal ausgestattet.

- Material Holz
- Farbe Teak
- Tiefe GN-Behälter max. 150 mm
- Temperaturbereich 30 °C bis 90 °C
- Ablasshahn Ja
- Hustenschutz Ja
- Beleuchtung Am Hustenschutz
- Lenkrollen 4 Lenkrollen, 2 feststellbar
- Eigenschaften Arbeitsplatte aus Granit Rosa Porrino
Becken aus Edelstahl
GN-Behälter
Bausatz (einfache Montage)
- Nicht im Lieferumfang enthalten
- Anlieferungszustand



4x 1/1GN



6x 1/1GN

► Wichtiger Hinweis: 2 getrennte Steckdosen erforderlich

| | Anzahl Becken | Beckengröße, GN-Format | Anschlusswert | Maße | Gewicht | Art.-Nr. | UVP* | GTIN |
|-----------|---------------|---------------------------|---------------------------|--------------------------------------|---------|---------------|-----------|---------------|
| 3x 1/1GN | 1 | 3 x 1/1 GN | 2 kW 230 V 50/60 Hz | B 1.200 mm T 880 mm H 1.370 mm | 112 kg | 125614 | 2.249,- € | 4015613745381 |
| 4x 1/1GN | 1 | 4 x 1/1 GN | 3 kW 230 V 50/60 Hz | B 1.490 mm T 880 mm H 1.370 mm | 136 kg | 125628 | 2.498,- € | 4015613745374 |
| 6x 1/1 GN | 2 | 6 x 1/1 GN | 4 kW 230 V 50/60 Hz | B 2.150 mm T 880 mm H 1.370 mm | 184 kg | 125624 | 3.298,- € | 4015613745398 |

Zubehör

Tablettrutsche, 1 Stück, 3x 1/1 GN

- Material: Edelstahl
- Maße: B 1.180 x T 310 x H 130 mm
- Gewicht: 3,1 kg
- GTIN: 4015613570815



125502

UVP* 259,- €

Tablettrutsche, 1 Stück, 4x 1/1 GN

- Material: Edelstahl
- Maße: B 1.500 x T 310 x H 120 mm
- Gewicht: 4 kg
- GTIN: 4015613570846

125503

UVP* 298,- €



Tablettrutsche, 1 Stück, 6x 1/1 GN

- Material: Edelstahl
- Maße: B 2.100 x T 310 x H 120 mm
- Gewicht: 5,9 kg
- GTIN: 4015613570860

125504

UVP* 449,- €

Speisenausgabewagen



Speisenausgabewagen 2 x 1/1 GN.



- Heiz-Art
- Anzahl Becken
- Tiefe GN-Behälter max.
- Becken doppelwandig
- Temperaturbereich
- Lenkrollen
- Anlieferungszustand
- Nicht im Lieferumfang enthalten

Trockenbeheizt
1
200 mm
Ja
30 °C bis 90 °C
4 Lenkrollen, 2 feststellbar
Bausatz (einfache Montage)
GN-Behälter

| | Beckengröße, GN-Format | Anschlusswert | Maße | Gewicht | Art.-Nr. | UVP* | GTIN |
|---------------------------------|------------------------|----------------------|------------------------------------|---------|----------|-----------|---------------|
| Speisenausgabewagen 2 x 1/1 GN. | 2 x 1/1 GN | 1 kW 230 V 50 Hz | B 650 mm T 820 mm H 855 mm | 32 kg | 200254 | 1.049,- € | 4015613505312 |
| Speisenausgabewagen, 3 x 1/1 GN | 3 x 1/1 GN | 2 kW 230 V 50 Hz | B 650 mm T 1.200 mm H 855 mm | 41 kg | 200255 | 1.298,- € | 4015613505329 |

Speisenausgabewagen WB2110



- Heiz-Art
- Tiefe GN-Behälter max.
- Temperaturbereich
- Heizzonen getrennt regelbar
- Wasserablaufhahn
- Lenkrollen
- Anlieferungszustand
- Nicht im Lieferumfang enthalten

Wasserbeheizt
200 mm
30 °C bis 90 °C
Ja
Ja
4 Lenkrollen, 2 feststellbar
Fertig montiert
GN-Behälter



- ▶ Wasserbeheizt
- ▶ Heizzonen getrennt regelbar

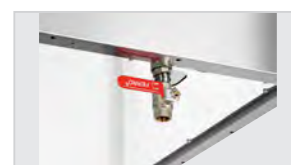

- ▶ Wasserablaufhahn

| | Anzahl Becken | Beckengröße, GN-Format | Anschlusswert | Maße | Gewicht | Art.-Nr. | UVP* | GTIN |
|--------|---------------|------------------------|---------------------------|------------------------------------|---------|----------|-----------|---------------|
| WB2110 | 2 | 2 x 1/1 GN | 1,4 kW 230 V 50-60 Hz | B 655 mm T 900 mm H 910 mm | 38,8 kg | 200261 | 1.298,- € | 4015613671789 |
| WB3110 | 3 | 3 x 1/1 GN | 2,1 kW 230 V 50-60 Hz | B 655 mm T 1.300 mm H 910 mm | 54 kg | 200262 | 1.598,- € | 4015613671802 |

Wärmelampen



Wärmelampe IWL250D SI



- Material: Stahl Lackiert
- Art der Wärmequelle: Infrarotlampe(n)
- Fassung: E27
- Ausführung Anschlusskabel: Spiralkabel
Kabellänge: 650 mm bis 1600 mm
Pendelhubsystem
- Eigenschaften: Belüfteter Stahl-Reflektor
- Inklusive: 1 Infrarotlampe (Philips Incandescent),
Farbe Glas: Klar
Elektrisches Anschlussmaterial
- Anschlusswert: 0,25 kW | 230 V | 50 Hz
- Maße: B 230 x T 230 x H 250 mm
- Gewicht: 1,04 kg

| | Farbe | Art.-Nr. | UVP* | GTIN |
|------------------------|-------------------|----------|---------|---------------|
| Wärmelampe IWL250D SI | Silber, matt | 114278 | 117,- € | 4015613715933 |
| Wärmelampe IWL250D SW | Schwarz, matt | 114273 | 117,- € | 4015613712703 |
| Wärmelampe IWL250D CHR | Silber, hochglanz | 114279 | 142,- € | 4015613739274 |
| Wärmelampe IWL250D KU | Kupfer, hochglanz | 114274 | 142,- € | 4015613712727 |
| Wärmelampe IWL250D GO | Gold, hochglanz | 114275 | 142,- € | 4015613712734 |

Zubehör

Infrarotlampe IWL250D

- Ausführung: Infrarot, Philips Incandescent
230-250 V BR125
- Gewinde: E27
- Anschlusswert: 0,25 kW | 230 V | 50 Hz
- Maße: B 125 x T 125 x H 180 mm
- Gewicht: 0,12 kg
- GTIN: 4015613692562



114271

UVP* 17,- €

Infrarotlampe IWL250D-W

- Ausführung: Infrarot, Philips Incandescent
230-250 V BR125, Farbe Glas: Klar
- Gewinde: E27
- Anschlusswert: 0,25 kW | 230 V | 50 Hz
- Maße: B 125 x T 125 x H 173 mm
- Gewicht: 0,1 kg
- GTIN: 4015613715131



114277

UVP* 17,- €

Wärmelampe IWL250ST

114270

UVP* 195,- €

GTIN 4015613686417



- Ausführung: Tischgerät
Flexibler Lampenarm
Infrarotlampe(n)
- Art der Wärmequelle: E27
- Fassung: Kabellänge: 1,3 m
- Ausführung Anschlusskabel: Lichte Höhe: Variabel (max. 520 mm)
- Eigenschaften: Belüfteter Stahl-Reflektor
1 Infrarotlampe (Philips IR250), Farbe Glas: Klar
- Inklusive: 0,25 kW | 230 V | 50/60 Hz
- Anschlusswert: B 200 x T 250 x H 700 mm
- Maße: 6,1 kg
- Gewicht:

Wärmebrücken



Wärmebrücke I2WL551 1/1



• Material



• Tiefe GN-Behälter max.



• Art der Wärmequelle

• Leistung je Wärmequelle

• Wärmequellen getrennt schaltbar

• Eigenschaften

• Wichtiger Hinweis

• Anlieferungszustand

Aluminium

65 mm

Infrarotlampe(n)

0,275 kW

Nein

Belüftete Aluminiumreflektoren

Lieferung ohne GN-Behälter

Bausatz (einfache Montage)



| | Beckengröße, GN-Format | Anzahl Wärmequellen | Temperatur- bereich bis | Anschlusswert | Maße | Gewicht | Art.-Nr. | UVP* | GTIN |
|----------------|---------------------------|------------------------|----------------------------|------------------------------|----------------------------------|---------|---------------|---------|---------------|
| I2WL552 1/1 | 1/1 GN | 2 | 70 °C | 0,55 kW 230 V 50/60 Hz | B 510 mm T 350 mm H 740 mm | 1,6 kg | 114282 | 129,- € | 4015613779874 |
| I3WL820 2/1 GN | 2/1 GN | 3 | 58 °C | 0,825 kW 230 V 50 Hz | B 810 mm T 340 mm H 610 mm | 2,1 kg | 114267 | 135,- € | 4015613676326 |

Zubehör

Infrarotlampe IWL250D-WS

- Gewinde: E27
- Anschlusswert: 0,25 kW | 230 V | 50 Hz
- Maße: B 120 x T 120 x H 142 mm
- Gewicht: 0,1 kg
- GTIN: 4015613717135



114258

UVP* 9,50 €

Wärmebrücke IHR1000 1/1

A114001

UVP* 255,- €

GTIN 4015613432526



• Beckengröße, GN-Format

• Tiefe GN-Behälter max.



• Art der Wärmequelle

• Anzahl Heizröhren



• Leistung je Heizröhre

• Temperaturbereich

• Inklusive

• Anschlusswert

• Maße

• Gewicht

1/1 GN

50 mm

Infrarot-Heizröhre(n)

1

0,9 kW

22 °C bis 53 °C

1 GN-Behälter 1/1 GN, 65 mm tief, Edelstahl

1 Lochblech

1 kW | 230 V | 50 Hz

B 335 x T 570 x H 505 mm

8,3 kg

Wärmebrücke I1WL400



- Oberflächenmaterial Warmhalteplatte
- Art der Wärmequelle
- Leistung je Wärmequelle
- Temperaturbereich
- Wärmequellen getrennt schaltbar
- Hustenschutz

Glas-Keramik
Infrarotlampe(n)
0,25 kW
30 °C bis 85 °C
Ja
Ja



- ▶ 2 Infrarotlampen, getrennt regelbar
- ▶ 2 Glas-Keramik-Warmhalteplatten, getrennt regelbar

| | Anzahl Heizzonen | Anzahl Wärmequellen | Lichte Höhe | Anschlusswert | Maße | Gewicht | Art.-Nr. | UVP* | GTIN |
|---------|------------------|---------------------|-------------|-----------------------------|----------------------------------|---------|----------|---------|---------------|
| I1WL400 | 1 | 1 | 230 mm | 0,4 kW 230 V 50-60 Hz | B 380 mm T 555 mm H 560 mm | 7,5 kg | 114263 | 265,- € | 4015613655376 |
| I2WL800 | 2 | 2 | 300 mm | 0,8 kW 230 V 50-60 Hz | B 740 mm T 565 mm H 570 mm | 14 kg | 114272 | 435,- € | 4015613692272 |

Wärmebrücke TR I2WL950



- Anzahl Heizzonen
- Art der Wärmequelle
- Temperaturbereich
- Wärmequellen getrennt schaltbar
- Hustenschutz
- Lichte Höhe

1
Infrarotlampe(n)
30 °C bis 90 °C
Ja
Ja
490 mm



| | Anzahl Wärmequellen | Anschlusswert | Maße | Gewicht | Art.-Nr. | UVP* | GTIN |
|-------------|---------------------|-------------------------|----------------------------|---------|----------|---------|---------------|
| TR I2WL950 | 2 | 0,95 kW 230 V 50 Hz | B 850 x T 650 x H 800 mm | 19 kg | A114245 | 798,- € | 4015613389684 |
| TR I3WL1350 | 3 | 1,35 kW 230 V 50 Hz | B 1.270 x T 650 x H 800 mm | 28 kg | A114250 | 979,- € | 4015613389691 |

Zubehör

Infrarotlampe IWL250D-W

- Ausführung: Infrarot, Philips Incandescent 230-250 V BR125, Farbe Glas: Klar
- Gewinde: E27
- Anschlusswert: 0,25 kW | 230 V | 50 Hz
- Maße: B 125 x T 125 x H 173 mm
- Gewicht: 0,1 kg
- GTIN: 4015613715131



114277

UVP* 17,- €

Infrarotlampe IWL250D

- Ausführung: Infrarot, Philips Incandescent 230-250 V BR125
- Gewinde: E27
- Anschlusswert: 0,25 kW | 230 V | 50 Hz
- Maße: B 125 x T 125 x H 180 mm
- Gewicht: 0,12 kg
- GTIN: 4015613692562



114271

UVP* 17,- €

Wärmebrücke IHR650



Infrarot-Wärmebrücke – variabel, als Standgerät oder Deckenabhängung



- Art der Wärmequelle
- Anzahl Heizröhren
- Ausführung
- Lichte Höhe
- Eigenschaften
- Nicht im Lieferumfang enthalten
- Anschlusswert

Infrarot-Heizröhre(n)
1
Montagefähig
360 mm
Vorbereitet für die Montage von Füßen oder einer Kette
Füße, Kette
230 V | 50/60 Hz

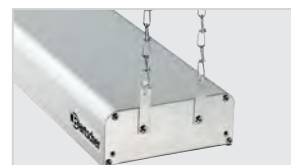

► Vorbereitet für die Montage von Füßen oder einer Kette

| | Leistung Heizröhre | Anschlusswert | Maße | Gewicht | Art.-Nr. | UVP* | GTIN |
|---------|--------------------|---------------|---------------------------|---------|----------|---------|---------------|
| IHR650 | 0,65 kW | 0,65 kW | B 760 x T 225 x H 65 mm | 2,8 kg | 114001 | 229,- € | 4015613451749 |
| IHR800 | 0,8 kW | 0,8 kW | B 920 x T 225 x H 65 mm | 3,3 kg | 114002 | 249,- € | 4015613452142 |
| IHR950 | 0,95 kW | 0,95 kW | B 1.070 x T 225 x H 65 mm | 3,6 kg | 114003 | 269,- € | 4015613452159 |
| IHR1100 | 1,1 kW | 1,1 kW | B 1.220 x T 225 x H 65 mm | 4 kg | 114005 | 298,- € | 4015613466538 |
| IHR1250 | 1,25 kW | 1,25 kW | B 1.370 x T 225 x H 65 mm | 4,3 kg | 114004 | 309,- € | 4015613452166 |
| IHR1730 | 1,73 kW | 1,73 kW | B 1.830 x T 225 x H 65 mm | 5,6 kg | 114006 | 369,- € | 4015613466545 |

Zubehör

Fuß zu Wärmebrücke, paar

- Maße: B 270 x T 25 x H 425 mm
- Gewicht: 0,72 kg
- GTIN: 4015613452258



114000

UVP* 83,- €

Wärmebrücke WBS800 I1HR



- Art der Wärmequelle
- Leistung je Heizröhre
- Lichte Höhe
- Eigenschaften



- Anschlusswert

Infrarot-Heizröhre(n)
0,2 kW
290 mm
30 - 40 mm allseitig abgekantet
Stellfüße aus Vierkantröhr 25 x 25 mm
230 V | 50/60 Hz

| | Anzahl Heizröhren | Anschlusswert | Maße | Gewicht | Art.-Nr. | UVP* | GTIN |
|--------------|-------------------|---------------|----------------------------|---------|----------|-----------|---------------|
| WBS800 I1HR | 1 | 0,2 kW | B 800 x T 300 x H 400 mm | 8 kg | 112081 | 639,- € | 4015613656311 |
| WBS1000 I2HR | 2 | 0,4 kW | B 1.000 x T 300 x H 400 mm | 9 kg | 112101 | 689,- € | 4015613656328 |
| WBS1200 I3HR | 3 | 0,6 kW | B 1.200 x T 300 x H 400 mm | 11 kg | 112122 | 798,- € | 4015613656335 |
| WBS1400 I3HR | 3 | 0,6 kW | B 1.400 x T 300 x H 400 mm | 12 kg | 112141 | 829,- € | 4015613650197 |
| WBS1600 I3HR | 3 | 0,6 kW | B 1.600 x T 300 x H 400 mm | 14 kg | 112161 | 849,- € | 4015613656342 |
| WBS1800 I4HR | 4 | 0,8 kW | B 1.800 x T 300 x H 400 mm | 17 kg | 112181 | 989,- € | 4015613656359 |
| WBS2000 I4HR | 4 | 0,8 kW | B 2.000 x T 300 x H 400 mm | 18 kg | 112201 | 1.039,- € | 4015613656366 |

Rechaud 5



- Material
- Material Warmhalteplatte
- Maße Stellfläche
- Griff-Eigenschaften
- Temperaturregelung

Aluminium
Aluminium
B 280 x T 165 mm
Gummiert
Stufenlos

| | Warmhalteplatten | Anschlusswert | Maße | Gewicht | Art.-Nr. | UVP* | GTIN |
|-----------|------------------|----------------------------|--------------------------|---------|---------------|---------|---------------|
| Rechaud 5 | 5 | 0,85 kW 230 V 50/60 Hz | B 380 x T 250 x H 320 mm | 15,4 kg | 120803 | 598,- € | 4015613612553 |
| Rechaud 8 | 8 | 1,25 kW 230 V 50/60 Hz | B 380 x T 250 x H 447 mm | 22,3 kg | 120802 | 859,- € | 4015613509815 |

Ersatzplatte Rechaud

- Maße Stellfläche: B 280 x T 165 mm
- Maße: B 280 x T 165 x H 10 mm
- Gewicht: 1,93 kg
- GTIN: 4015613658100



120806

UVP* 85,- €



Warmhalteplatte WP1200

A114365

UVP* 62,- €

GTIN 4015613687254



- Maße Stellfläche
- Aufheizzeit
- Warmhaltezeit max.
- Überhitzungsschutz
- Eigenschaften

B 600 x T 200 mm
7 Minuten (100 °C)
37 Min.
Ja
Warmhalteplatte wird bei Stromanschluss automatisch auf maximal 100 °C erhitzt
Kabelsatz abnehmbar
1,2 kW | 230 V | 50/60 Hz
B 730 x T 215 x H 62 mm
4 kg

- Anschlusswert
- Maße
- Gewicht

Warmhalteplatte WP150 1/1



- Material Warmhalteplatte
- Temperaturbereich
- Überhitzungsschutz
- Nicht im Lieferumfang enthalten

Glas
30 °C bis 95 °C
Ja
GN-Behälter

| | Gastronom | Anschlusswert | Maße | Gewicht | Art.-Nr. | UVP* | GTIN |
|-----------|-----------|----------------------------|-------------------------|---------|---------------|---------|---------------|
| WP150 1/1 | 1/1 GN | 0,15 kW 230 V 50/60 Hz | B 570 x T 335 x H 40 mm | 3,4 kg | 114356 | 145,- € | 4015613416755 |
| WP300 2/1 | 2/1 GN | 0,3 kW 230 V 50/60 Hz | B 670 x T 550 x H 40 mm | 5,9 kg | 114357 | 198,- € | 4015613416762 |

Warmhalteplatte WP250



- Temperaturbereich
- Überhitzungsschutz

35 °C bis 95 °C
Ja

| | Anschlusswert | Maße | Gewicht | Art.-Nr. | UVP* | GTIN |
|-------|----------------------------|---------------------------|---------|---------------|---------|---------------|
| WP250 | 0,25 kW 230 V 50/60 Hz | B 500 x T 375 x H 64 mm | 5 kg | 114360 | 145,- € | 4015613504957 |
| WP450 | 0,45 kW 230 V 50/60 Hz | B 900 x T 450 x H 64 mm | 13,2 kg | 114361 | 209,- € | 4015613504964 |
| WP600 | 0,6 kW 230 V 50/60 Hz | B 1.000 x T 500 x H 64 mm | 16 kg | 114362 | 259,- € | 4015613504971 |

Warmhalteplatten



Induktionswarmhalteplatte IW10

114366

UVP* 159,- €

GTIN 4015613714806



• Material Kochfläche

Glas

• Maße Glasfeld

B 460 x T 315 mm



• Leistung max.

1000 W

• Anzahl Temperurstufen

11



• Temperaturbereich

50 °C bis 100 °C

• Intervalle Temperatureinstellung

5 °C

• Überhitzungsschutz

Ja

• Eigenschaften

Tragegriffe, seitlich

Signalton bei fehlendem Kochgeschirr

• Anschlusswert

1 kW | 230 V | 50 Hz

• Maße

B 530 x T 335 x H 62 mm

• Gewicht

5,61 kg

Induktionswarmhalteplatte IW10-EB

114367

UVP* 175,- €

GTIN 4015613715704



• Material Kochfläche

Glas

• Maße Glasfeld

B 455 x T 310 mm



• Leistung max.

1000 W

• Anzahl Temperurstufen

13



• Temperaturbereich

40 °C bis 100 °C

• Intervalle Temperatureinstellung

5 °C

• Überhitzungsschutz

Ja

• Einbaufähig

Ja

• Anschlusswert

1 kW | 230 V | 50 Hz

• Maße

B 490 x T 345 x H 67 mm

• Gewicht

5,4 kg

Induktionswarmhalteplatte IW10-EBBF

105996

UVP* 209,- €

GTIN 4015613715421



• Material Kochfläche

Glas

• Durchmesser Warmhaltestelle(n)

280 mm



• Leistung max.

1000 W

• Anzahl Temperurstufen

6



• Temperaturbereich

50 °C bis 100 °C

• Intervalle Temperatureinstellung

10 °C

• Überhitzungsschutz

Ja

• Einbaufähig

Ja

• Eigenschaften

Separates Bedienfeld, Kabellänge: 0,75 m

3 Geräte in 1 Stromkreis in Reihe schaltbar

Auch als Auflichtgerät nutzbar

• Anschlusswert

1 kW | 230 V | 50 Hz

• Maße

B 320 x T 370 x H 80 mm

• Gewicht

3,5 kg

Tellerwärmer T12

A120814

UVP* 98,- €

GTIN 4015613687285



- Aufnahmefähigkeit Teller
- Durchmesser Teller max.
- Temperaturbereich bis
- Anschlusswert
- Maße
- Gewicht

12
280 mm
65 °C
0,3 kW | 230 V | 50 Hz
B 320 x T 250 x H 105 mm
2,9 kg

Tellerwärmer f. 30-40 Teller, CNS

103069

UVP* 645,- €

GTIN 4015613475592



- Aufnahmefähigkeit Teller
- Durchmesser Teller max.
- Temperaturbereich
- Tür-Art
- Anschlusswert
- Maße
- Gewicht

30 - 40
320 mm
30 °C bis 80 °C
Drehtür
0,6 kW | 230 V | 50 Hz
B 465 x T 465 x H 565 mm
22,4 kg

Tellerspender, elektrisch beheizt

103065

UVP* 1.529,- €

GTIN 4015613437774



- Durchmesser Teller max.
- Aufnahmefähigkeit Teller
- Anzahl Warmhalteplatten
- Temperaturbereich
- Lenkrollen
- Inklusive
- Anschlusswert
- Maße
- Gewicht

300 mm
2 x 50
Max. 2 x 32 kg
2
30 °C bis 110 °C
4 Lenkrollen, 2 feststellbar
2 Deckel, Kunststoff
2 kW | 230 V | 50 Hz
B 435 x T 820 x H 1.025 mm
54 kg

Wärmeschrank, 1T, 25-30 Teller



- Durchmesser Teller max.
- Temperaturbereich
- Tür-Art
- Türanschlag wechselbar
- Anzahl Zwischenböden
- Zwischenböden höhenverstellbar

320 mm
30 °C bis 85 °C
Flügeltür(en)
Nein
1
Ja



Aufnahme-
fähigkeit
Teller

Anzahl
Türen

Anschlusswert

Maße

Gewicht

Art.-Nr.

UVP*

GTIN

| | Aufnahme- fähigkeit Teller | Anzahl Türen | Anschlusswert | Maße | Gewicht | Art.-Nr. | UVP* | GTIN |
|-------------------------------------|----------------------------------|-----------------|---------------------------|----------------------------------|---------|----------|---------|---------------|
| Wärmeschrank, 1T, 25-30 Teller | 25 - 30 | 1 | 0,4 kW 230 V 50 Hz | B 400 mm T 460 mm H 550 mm | 21,2 kg | 103064 | 349,- € | 4015613405704 |
| Wärmeschrank, 1T, 55-60 Teller | 55 - 60 | 1 | 0,75 kW 230 V 50 Hz | B 450 mm T 495 mm H 855 mm | 32,2 kg | 103063 | 435,- € | 4015613398594 |
| Wärmeschrank, 2T, 110-120 Teller | 110 - 120 | 2 | 1,2 kW 230 V 50 Hz | B 750 mm T 495 mm H 855 mm | 46 kg | 103122 | 735,- € | 4015613398600 |

Tassenwärmer T160

103048

UVP* 129,- €

GTIN 4015613672250



- Material
- Aufnahmefähigkeit Tassen max.
- Durchmesser Tassen max.
- Maße Tassenschacht
- Temperaturbereich
- Anschlusswert
- Maße
- Gewicht

Aluminium
Kunststoff
16
90 mm
Ø 95 mm | Höhe: 300 mm
47 °C bis 52 °C
0,11 kW | 230 V | 50/60 Hz
B 290 x T 210 x H 350 mm
2,2 kg

Tassenwärmer 48 Tassen, CNS

103067

UVP* 398,- €

GTIN 4015613469218



- Material
- Aufnahmefähigkeit Tassen max.
- Durchmesser Tassen max.
- Maße Tassenschacht
- Temperaturbereich
- Eigenschaften
- Anschlusswert
- Maße
- Gewicht

Aluminium
48
90 mm
Ø 95 mm | Höhe: 300 mm
30 °C bis 45 °C
4 Behälter für Teelöffel, abnehmbar
Mit drehbarem Sockel
0,2 kW | 230 V | 50 Hz
B 360 x T 360 x H 415 mm
7,5 kg

Tassenwärmer TA720

103076

UVP* 425,- €

GTIN 4015613708867



- Aufnahmefähigkeit Tassen max.
- Temperaturbereich bis
- Sicherheitsthermostat
- Höhe Innen, je
- Eigenschaften
- Anschlusswert
- Maße
- Gewicht

72
60 °C
Ja
175 mm
Mit Abstellfläche, Maße: B 250 x T 250 mm
0,14 kW | 230 V | 50/60 Hz
B 320 x T 345 x H 550 mm
10,7 kg

Tassenwärmer TA1440

103079

UVP* 839,- €

GTIN 4015613756837



- Aufnahmefähigkeit Tassen max.
- Temperaturbereich
- Sicherheitsthermostat
- Höhe Innen, je
- Maße Stellfläche
- Anschlusswert
- Maße
- Gewicht

103
30 °C bis 60 °C
Ja
180 mm
B 285 x T 335 mm
0,3 kW | 230 V | 50 Hz
B 310 x T 420 x H 540 mm
14,4 kg

Buffet-System



Buffet-System Set GLS4

- Material: Holz, Lackiert (lebensmittelecht), Glas
- Farbe: Buche natur
- Ausführung: Modul mit 4 Glasschalen, Ausschnitt: 1/1 GN, einfaches Stecksystem
- Set bestehend aus:
 - 2 Glasschalen, Ø 12 cm, Inhalt: 0,3 Liter
 - 2 Glasschalen, Ø 20 cm, Inhalt: 1,5 Liter
 - 1 Aufsatz für 4 Glasschalen
 - 2 Basisrahmen, 1 Abschlussrahmen
- Maße: B 580 x T 405 x H 198 mm
- Gewicht: 7,8 kg
- GTIN: 4015613746937

500730

UVP* 439,- €



Buffet-System Set GLS6

- Material: Holz, Lackiert (lebensmittelecht), Glas
- Farbe: Buche natur
- Ausführung: Modul mit 6 Glasschalen, Ausschnitt: 1/1 GN, einfaches Stecksystem
- Set bestehend aus:
 - 6 Glasschalen, Ø 14 cm, Inhalt: 0,5 Liter
 - 1 Aufsatz für 6 Glasschalen
 - 1 Basisrahmen
 - 1 Abschlussrahmen
- Maße: B 581 x T 407 x H 124 mm
- Gewicht: 6 kg
- GTIN: 4015613746944

500731

UVP* 335,- €



Buffet-System Set BKO4

- Material: Holz, Lackiert (lebensmittelecht), Edelstahl
- Farbe: Buche natur
- Ausführung: Modul mit 4 Besteckköchern, Ausschnitt: 1/1 GN, einfaches Stecksystem
- Set bestehend aus:
 - 4 Besteckköcher, Ø 11,5 cm
 - 1 Aufsatz für 4 Besteckköcher
 - 2 Basisrahmen, 1 Abschlussrahmen
- Maße: B 580 x T 406 x H 171 mm
- Gewicht: 6,95 kg
- GTIN: 4015613746951

500732

UVP* 455,- €



Buffet-System Set KC4

- Material: Holz, Lackiert (lebensmittelecht), Polypropylen, Edelstahl
- Farbe: Buche natur
- Ausführung: Modul mit 4 Karaffen für Cerealien, Ausschnitt: 1/1 GN, einfaches Stecksystem
- Set bestehend aus:
 - 4 Karaffen, Inhalt: 1,95 Liter
 - 1 Aufsatz für 4 Karaffen
 - 1 Basisrahmen, 1 Abschlussrahmen
- Maße: B 580 x T 405 x H 281 mm
- Gewicht: 6,07 kg
- GTIN: 4015613746968

500733

UVP* 509,- €



Buffet-System Set BRK1/1

- Material: Holz, Lackiert (lebensmittelecht), Kunststoff
- Farbe: Buche natur
- Ausführung: Modul mit Brotkorb und Abdeckhaube, Ausschnitt: 1/1 GN, einfaches Stecksystem
- Set bestehend aus:
 - 1 Brotkorb 1/1 GN
 - 1 Abdeckhaube
 - 1 Basisrahmen, 1 Abschlussrahmen
- Maße: B 580 x T 405 x H 180 mm
- Gewicht: 4,25 kg
- GTIN: 4015613746975

500734

UVP* 335,- €



Buffet-System Set SHB1/1

- Material: Holz, Lackiert (lebensmittelecht), Edelstahl
- Farbe: Buche natur
- Ausführung: Modul mit Schneidbrett und Krümeltschale, Ausschnitt: 1/1 GN, einfaches Stecksystem
- Set bestehend aus:
 - 1 Schneidbrett 1/1 GN
 - 1 Krümeltschale 1/1 GN,
 - 1 Basisrahmen, 1 Abschlussrahmen
- Maße: B 580 x T 407 x H 119 mm
- Gewicht: 5,9 kg
- GTIN: 4015613746982

500735

UVP* 285,- €



Buffet-System Set BKA4

- Material: Holz, Lackiert (lebensmittelecht)
- Farbe: Buche natur
- Ausführung: Modul mit Besteckkasten, Ausschnitt: 1/1 GN, einfaches Stecksystem
- Set bestehend aus:
 - 1 Besteckkasten, 4-geteilt
 - 1 Basisrahmen
 - 1 Abschlussrahmen
- Maße: B 580 x T 406 x H 96 mm
- Gewicht: 4,64 kg
- GTIN: 4015613746999

500736

UVP* 295,- €



Buffet-System Set KP1/1

- Material: Holz, Lackiert (lebensmittelecht), Edelstahl, Kunststoff, Polyethylen, Styropor
- Farbe: Buche natur
- Ausführung: Modul mit Kühlplatte 1/1 GN und Rolltop-Deckel, Ausschnitt: 1/1 GN, einfaches Stecksystem
- Set bestehend aus:
 - 1 GN-Behälter 1/1 GN, Edelstahl
 - 1 Kühlakku
 - 1 Rolltop-Deckel (BPA-frei),
 - 1 Thermoplatte,
 - 2 Basisrahmen, 1 Abschlussrahmen
- Maße: B 580 x T 405 x H 330 mm
- Gewicht: 10,8 kg
- GTIN: 4015613747002

500737

UVP* 649,- €



Buffet-System Set CD3-1/3

- Material: Holz, Lackiert (lebensmittelecht), Edelstahl
- Farbe: Buche natur
- Ausführung: Modul mit Chafing-Dish und Rolltop-Deckel, Beheizt, Ausschnitt: 1/1 GN, einfaches Stecksystem
- Set bestehend aus:
 - 3 GN-Behälter 1/3 GN, Edelstahl
 - 1 Wasserbad
 - 1 Heizung, 0,38 kW, mit Netzstecker
 - 1 Rolltop-Deckel, Edelstahl,
 - 1 Thermoplatte, 1 Silikonfolie
 - 3 Basisrahmen, 1 Abschlussrahmen
- Anschlusswert: 0,38 kW | 230 V | 50/60 Hz
- Maße: B 580 x T 405 x H 410 mm
- Gewicht: 13,8 kg
- GTIN: 4015613747019

500738

UVP* 998,- €

Zubehör

Basisrahmen Buffet-System

- Material: Holz, Lackiert (lebensmittelecht)
- Farbe: Buche natur
- Ausführung: Ausschnitt: 1/1 GN
- Maße: B 580 x T 405 x H 70 mm
- Gewicht: 1,71 kg
- GTIN: 4015613747026



500739

UVP* 105,- €

Abschlussrahmen Buffet-System

- Material: Holz, Lackiert (lebensmittelecht)
- Farbe: Buche natur
- Modul-Art: Abschlussrahmen, Standard
- Ausführung: Ausschnitt: 1/1 GN
- Maße: B 580 x T 405 x H 24 mm
- Gewicht: 1,22 kg
- GTIN: 4015613747033



500740

UVP* 94,- €

Abschlussrahmen Buffet-System CD

- Material: Holz, Lackiert (lebensmittelecht)
- Farbe: Buche natur
- Modul-Art: Abschlussrahmen, Buffet-System Set CD3-1/3
- Ausführung: Ausschnitt: 1/1 GN
- Maße: B 580 x T 405 x H 24 mm
- Gewicht: 1,08 kg
- GTIN: 4015613747040



500741

UVP* 94,- €

Thermoplatte Buffet-System

- Material: Styropor
- Ausführung: Stopperkante, vorne und hinten
- Maße: B 532 x T 358 x H 30 mm
- Gewicht: 0,19 kg
- GTIN: 4015613747057



500742

UVP* 53,- €

Kühlakku Buffet-System

- Material: Polyethylen
- Ausführung: Vollständige Kühlgel-Füllung ohne Hohlraum, Mit Tragegriff und Einschubkanten, Spülmaschinengeeignet bis 85 °C (über 2 Stunden)
- Maße: B 530 x T 323 x H 31 mm
- Gewicht: 3,89 kg
- GTIN: 4015613747064

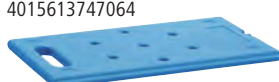

500743

UVP* 127,- €

Silikonfolie Buffet-System

- Material: Glasfbergewebe, Silikonbeschichtet
- Ausführung: Temperaturbeständig von -40 °C bis 300 °C, Antihafteffig
- Maße: B 520 x T 314 x H 2 mm
- Gewicht: 0,12 kg
- GTIN: 4015613747071



500744

UVP* 37,- €

Zubehör Buffet-System

Rolltop-Deckel T Buffet-System

- Material: Kunststoff
- Ausführung: Maße Öffnung: B 495 x H 165 mm
- Ausgelegt für: Buffet-System Set KP1/1, Alle gängigen GN-Behälter 1/1 GN
- BPA-frei: Ja, 0,01 mg/kg
- Maße: B 350 x T 535 x H 165 mm
- Gewicht: 1,35 kg
- GTIN: 4015613758152



500750

UVP* 138,- €

Karaffe 1,95L Buffet-System

- Material: Polypropylen, Edelstahl
- Inhalt: 1,95 Liter
- Ausgelegt für: Cerealien
- Ausführung: Mit schwenkbarem Edelstahl-Deckel, Spülmaschinene geeignet
- Maße: B 107 x T 153 x H 280 mm
- Gewicht: 0,33 kg
- GTIN: 4015613747088



500745

UVP* 48,- €

Glasschale 120 Buffet-System

- Inhalt: 0,3 Liter
- Durchmesser: 12 cm
- Maße: B 120 x T 120 x H 56 mm
- Gewicht: 0,22 kg
- GTIN: 4015613747095



500746

UVP* 2,10 €

Glasschale 140 Buffet-System

- Inhalt: 0,5 Liter
- Durchmesser: 14 cm
- Maße: B 140 x T 140 x H 60 mm
- Gewicht: 0,31 kg
- GTIN: 4015613751023



500749

UVP* 2,60 €

Glasschale 200 Buffet-System

- Inhalt: 1,5 Liter
- Durchmesser: 20 cm
- Maße: B 200 x T 200 x H 87 mm
- Gewicht: 0,79 kg
- GTIN: 4015613747101



500747

UVP* 5,10 €

Besteckköcher Buffet-System

- Material: Edelstahl
- Durchmesser: 11,5 cm
- Maße: B 115 x T 115 x H 137 mm
- Gewicht: 0,14 kg
- GTIN: 4015613747118



500748

UVP* 11,20 €

GN-Behälter 1/1, T20

- Material: CNS 18/10
- Gastronorm: 1/1 GN
- Tiefe Behälter: 20 mm
- Maße: B 530 x T 325 x H 20 mm
- Gewicht: 0,9 kg
- GTIN: 4016098166722



A121025

UVP* 15,- €

GN-Behälter, 1/1 GN, T20, Basic Line

- Material: Chromnickelstahl
- Gastronorm: 1/1 GN
- Tiefe Behälter: 20 mm
- Maße: B 530 x T 325 x H 20 mm
- Gewicht: 0,25 kg
- GTIN: 4015613695556



711020

UVP* 9,95 €

GN-Behälter, 1/3GN,T100, Basic Line

- Material: Chromnickelstahl
- Gastronorm: 1/3 GN
- Tiefe Behälter: 100 mm
- Maße: B 325 x T 176 x H 100 mm
- Gewicht: 0,3 kg
- GTIN: 4015613695785



713100

UVP* 9,95 €

Cerealispender, 1-fach



- Material
- Höhe der Schalen, max.
- Eigenschaften
- Nicht im Lieferumfang enthalten

Kunststoff
Stahlblech
Lackiert
75 mm
Behälter kratzfest
Geeignet zur Wandmontage
Befestigungsmaterial



| | Anzahl Spender | Inhalt | Maße | Gewicht | Art.-Nr. | UVP* | GTIN |
|------------------------|----------------|---------------|--------------------------|---------|----------|---------|---------------|
| Cerealispender, 1-fach | 1 | 3,5 Liter | B 180 x T 170 x H 395 mm | 1,8 kg | 500377 | 59,50 € | 4015613527260 |
| Cerealispender, 2-fach | 2 | 2 x 3,5 Liter | B 360 x T 170 x H 395 mm | 3,7 kg | 500378 | 109,- € | 4015613531793 |
| Cerealispender, 3-fach | 3 | 3 x 3,5 Liter | B 540 x T 170 x H 395 mm | 5,6 kg | 500379 | 169,- € | 4015613635675 |

Buffetvitrine "Klein", Kunststoff



- Material
- Farbe
- Bedienung
- Haube

Kunststoff
Weiß
Beidseitig
Abnehmbar
Plexiglas



| | Anzahl Ebenen | Maße | Gewicht | Art.-Nr. | UVP* | GTIN |
|-----------------------------------|---------------|--------------------------|---------|----------|--------|---------------|
| Buffetvitrine "Klein", Kunststoff | 1 | B 390 x T 260 x H 170 mm | 1 kg | A500403 | 31,- € | 4015613285702 |
| Buffetvitrine "Groß", Kunststoff | 1 | B 470 x T 315 x H 195 mm | 1,7 kg | A500404 | 56,- € | 4015613285719 |
| Buffetvitrine doppelt, Kunststoff | 2 | B 470 x T 315 x H 415 mm | 3,1 kg | A500405 | 96,- € | 4015613285726 |

Buffetvitrine 5400 2E-K

700356

UVP* 225,- €

GTIN 4015613688954



- Bedienung
- Eigenschaften

Beidseitig
Maße Türausschnitt: Unten B 540 x H 150 mm, oben B 540 x H 120 mm
Einlegeböden herausnehmbar
Türen mit Arretierung
B 550 x T 375 x H 370 mm
11,6 kg

- Maße
- Gewicht

Buffetvitrine 3850 3E-K

700357

UVP* 379,- €

GTIN 4015613692616



- Bedienung
- Eigenschaften

Rückseitig
Maße Tür: B 400 x H 600 mm
Einlegeböden herausnehmbar
Tür mit Arretierung
B 405 x T 335 x H 620 mm
17,2 kg

- Maße
- Gewicht

Buffetvitrine 70L

700355

UVP* 312,- €

GTIN 4015613667614



- Material
- Bedienung
- Eigenschaften
- Maße
- Gewicht

Glas
Plexiglas
Rückseitig
Einschübe fest montiert
B 360 x T 600 x H 515 mm
13,2 kg





KÜHLTECHNIK

Das nennt man wohl coole Vielfalt:
Von Großgeräten wie Kühlschränken und -truhen,
Kuchenvitrinen, Wandkühlregalen bis hin zu
Eiswürfel- und Eisflockenbereitern gibt es hier zu
alles zur sicheren Aufbewahrung und Frischhaltung.

Mini-Kühltisch 900T2

110256

UVP* 1.319,- €

GTIN 4015613695440



- Anzahl Schränke
- Norm-Format Schränke

2
1/1 GN
B 428 x T 497 x H 590 mm



- Kühlung

Umluft



- Inhalt

260 Liter



- Temperaturbereich
- Energieverbrauch
- Energieeffizienzklasse
- Klimaklasse
- Türanschlag
- Eigenschaften

0 °C bis 10 °C
927 kWh / Jahr
C (EU Nr. 2015 / 1094)

4
Links / Rechts
Selbstschließende Tür(en)
Edelstahl-Filter spülmaschinengeeignet
Gut zugängliche Technik-Einheit

- Inklusive
- Anschlusswert
- Maße
- Gewicht

2 Roste (B 328 x T 573 mm)
0,204 kW | 230 V | 50 Hz
B 900 x T 700 x H 880 mm
67,5 kg

Mini-Kühltisch 900T1S2

110257

UVP* 1.759,- €

GTIN 4015613782423



- Anzahl Schränke
- Norm-Format Schränke

1
1/1 GN
B 428 x T 497 x H 590 mm



- Maße Schrank
- Anzahl Schubladen

2
B 304 x T 515 x H 140 mm



- Kühlung

Umluft



- Inhalt
- Temperaturbereich
- Energieverbrauch
- Energieeffizienzklasse
- Klimaklasse
- Türanschlag
- Eigenschaften

260 Liter
0 °C bis 10 °C
986 kWh / Jahr
C (EU Nr. 2015 / 1094)

4
Links
Selbstschließende Tür(en)
Edelstahl-Filter spülmaschinengeeignet
Gut zugängliche Technik-Einheit

- Inklusive
- Anschlusswert
- Maße
- Gewicht

1 Rost (B 328 x T 573 mm)
0,204 kW | 230 V | 50 Hz
B 900 x T 700 x H 880 mm
76,5 kg

Vorbereitungskühltisch 900T2

200359

UVP* 1.539,- €

GTIN 4015613782393



- Aufsatz mit Deckel
- Aufnahmefähigkeit GN

Ja
5 x 1/6 GN



- Tiefe GN-Behälter max.

150 mm



- Anzahl Schränke
- Norm-Format Schränke
- Maße Schrank

2
1/1 GN
B 428 x T 497 x H 590 mm



- Kühlung
- Inhalt
- Temperaturbereich
- Klimaklasse
- Türanschlag
- Eigenschaften

Umluft

260 Liter
0 °C bis 10 °C
N

Links / Rechts
Selbstschließende Tür(en)
Edelstahl-Filter spülmaschinengeeignet
Gut zugängliche Technik-Einheit

- Inklusive
- Nicht im Lieferumfang enthalten
- Anschlusswert
- Maße
- Gewicht









5 Stege: Länge 174 mm, Breite 25 mm
GN-Behälter
0,204 kW | 230 V | 50 Hz
B 900 x T 700 x H 1.010 mm
68,5 kg

Kühltische



Kühltisch T2













-  • Anzahl Schränke 2
-  • Maße Schrank B 335 x T 570 x H 554 mm
-  • Anzahl Einschübe 1
-  • Kühlung Umluft
-  • Temperaturbereich 0 °C bis 10 °C
-  • Energieverbrauch 752 kWh / Jahr
-  • Energieeffizienzklasse B (EU Nr. 2015 / 1094)
-  • Klimaklasse 4
- Türanschlag wechselbar Ja
- Inklusive 2 Roste (B 325 x T 530 x H 10 mm)
- Auf Anfrage lieferbar Kühltisch mit Lenkrollen
- Anschlusswert 0,35 kW | 230 V | 50 Hz
- Maße B 1.342 x T 700 x H 850 mm

| | Aufkantung | Gewicht | Art.-Nr. | UVP* | GTIN |
|-----------------|------------|---------|-----------------|-----------|---------------|
| Kühltisch T2 | - | 95 kg | 110851 | 2.209,- € | 4015613738208 |
| Kühltisch T2 MA | 50 mm | 96 kg | 110851MA | 2.249,- € | 4015613738260 |

Kühltisch S2T1-150



-  • Anzahl Schränke 1
-  • Maße Schrank B 335 x T 570 x H 554 mm
-  • Anzahl Einschübe 1
-  • Anzahl Schubladen 2
-  • Norm-Format Schubladen 1/1 GN
-  • Tiefe GN-Behälter max. 150 mm
-  • Kühlung Umluft
-  • Temperaturbereich 0 °C bis 10 °C
-  • Energieverbrauch 752 kWh / Jahr
-  • Energieeffizienzklasse C (EU Nr. 2015 / 1094)
-  • Klimaklasse 4
- Türanschlag wechselbar Ja
- Inklusive 1 Rost (B 325 x T 530 x H 10 mm)
- Auf Anfrage lieferbar Kühltisch mit Lenkrollen
- Anschlusswert 0,35 kW | 230 V | 50 Hz
- Maße B 1.342 x T 700 x H 850 mm

| | Aufkantung | Gewicht | Art.-Nr. | UVP* | GTIN |
|-----------------------|------------|---------|-----------------|-----------|---------------|
| Kühltisch S2T1-150 | - | 104 kg | 110852 | 2.649,- € | 4015613738314 |
| Kühltisch S2T1-150 MA | 50 mm | 105 kg | 110852MA | 2.698,- € | 4015613738352 |

Kühltisch S4-150



- Anzahl Schubladen 4
- Norm-Format Schubladen 1/1 GN
- Tiefe GN-Behälter max. 3 x 150 mm, 1 x 100 mm
- Kühlung Umluft
- Temperaturbereich 0 °C bis 10 °C
- Energieverbrauch 752 kWh / Jahr
- Energieeffizienzklasse C (EU Nr. 2015 / 1094)
- Klimaklasse 4
- Auf Anfrage lieferbar Kühltisch mit Lenkrollen
- Anschlusswert 0,35 kW | 230 V | 50 Hz
- Maße B 1.342 x T 700 x H 850 mm

| | Aufkantung | Gewicht | Art.-Nr. | UVP* | GTIN |
|---------------------|------------|---------|-----------------|-----------|---------------|
| Kühltisch S4-150 | - | 111 kg | 110853 | 3.129,- € | 4015613738444 |
| Kühltisch S4-150 MA | 50 mm | 112 kg | 110853MA | 3.169,- € | 4015613738390 |

Kühltisch S6-100



- Anzahl Schubladen 6
- Norm-Format Schubladen 1/1 GN
- Tiefe GN-Behälter max. 100 mm
- Kühlung Umluft
- Temperaturbereich 0 °C bis 10 °C
- Energieverbrauch 1026 kWh / Jahr
- Energieeffizienzklasse D (EU Nr. 2015 / 1094)
- Klimaklasse 4
- Auf Anfrage lieferbar Kühltisch mit Lenkrollen
- Anschlusswert 0,35 kW | 230 V | 50 Hz
- Maße B 1.342 x T 700 x H 850 mm

| | Aufkantung | Gewicht | Art.-Nr. | UVP* | GTIN |
|---------------------|------------|---------|-----------------|-----------|---------------|
| Kühltisch S6-100 | - | 131 kg | 110854 | 3.339,- € | 4015613738475 |
| Kühltisch S6-100 MA | 50 mm | 132 kg | 110854MA | 3.398,- € | 4015613738505 |

Kühltisch T3



- Anzahl Schränke 1
- Norm-Format Schränke 1/1 GN
- Tiefe GN-Behälter max. 40 mm
- Anzahl Einschübe 6
- Kühlung Umluft
- Temperaturbereich 0 °C bis 10 °C
- Energieverbrauch 931 kWh / Jahr
- Energieeffizienzklasse C (EU Nr. 2015 / 1094)
- Klimaklasse 4
- Türanschlag wechselbar Ja
- Inklusive 3 Roste (B 325 x T 530 x H 10 mm)
- Auf Anfrage lieferbar Kühltisch mit Glastüren
- Anschlusswert Kühltisch mit Lenkrollen 0,414 kW | 230 V | 50 Hz
- Maße B 1.792 x T 700 x H 850 mm

| | Aufkantung | Gewicht | Art.-Nr. | UVP* | GTIN |
|-----------------|------------|---------|-----------------|-----------|---------------|
| Kühltisch T3 | - | 111 kg | 110864 | 2.719,- € | 4015613739304 |
| Kühltisch T3 MA | 50 mm | 112 kg | 110864MA | 2.779,- € | 4015613738840 |

Kühltisch S2T2-150



- Anzahl Schränke 2
- Maße Schrank B 335 x T 570 x H 554 mm
- Anzahl Einschübe 1
- Anzahl Schubladen 2
- Norm-Format Schubladen 1/1 GN
- Tiefe GN-Behälter max. 150 mm
- Kühlung Umluft
- Temperaturbereich 0 °C bis 10 °C
- Energieverbrauch 931 kWh / Jahr
- Energieeffizienzklasse C (EU Nr. 2015 / 1094)
- Klimaklasse 4
- Türanschlag wechselbar Ja
- Inklusive 2 Roste (B 325 x T 530 x H 10 mm)
- Auf Anfrage lieferbar Kühltisch mit Glastüren
Kühltisch mit Lenkrollen
- Anschlusswert 0,452 kW | 230 V | 50 Hz
- Maße B 1.792 x T 700 x H 850 mm

| | Aufkantung | Gewicht | Art.-Nr. | UVP* | GTIN |
|-----------------------|------------|---------|-----------------|-----------|---------------|
| Kühltisch S2T2-150 | - | 123 kg | 110855 | 2.998,- € | 4015613738512 |
| Kühltisch S2T2-150 MA | 50 mm | 124 kg | 110855MA | 3.069,- € | 4015613738529 |

Kühltisch S4T1-150



- Anzahl Schränke 1
- Maße Schrank B 335 x T 570 x H 554 mm
- Anzahl Einschübe 1
- Anzahl Schubladen 4
- Norm-Format Schubladen 1/1 GN
- Tiefe GN-Behälter max. 150 mm
- Kühlung Umluft
- Temperaturbereich 0 °C bis 10 °C
- Energieverbrauch 931 kWh / Jahr
- Energieeffizienzklasse C (EU Nr. 2015 / 1094)
- Klimaklasse 4
- Türanschlag wechselbar Ja
- Inklusive 1 Rost (B 325 x T 530 x H 10 mm)
- Auf Anfrage lieferbar Kühltisch mit Glastüren
Kühltisch mit Lenkrollen
- Anschlusswert 0,452 kW | 230 V | 50 Hz
- Maße B 1.792 x T 700 x H 850 mm

| | Aufkantung | Gewicht | Art.-Nr. | UVP* | GTIN |
|-----------------------|------------|---------|-----------------|-----------|---------------|
| Kühltisch S4T1-150 | - | 133 kg | 110856 | 3.219,- € | 4015613738550 |
| Kühltisch S4T1-150 MA | 50 mm | 134 kg | 110856MA | 3.298,- € | 4015613738581 |

Zubehör

Edelstahl-Polierspray 500ml DS

- Inhalt / Dose: 500 ml
- Maße: B 70 x T 70 x H 230 mm
- Gewicht: 0,55 kg
- Bestellmengeneinheit: 1 Karton (12 Dosen)
- GTIN: 4015613584454
- Mindestbestellmenge: 2 Kartons



173031

UVP* 210,- €

Öl- und Fettlöser F1L

- Inhalt: 6 x 1 Liter
- Ausführung: Flüssig
- HACCP-konform: Ja
- Ausgelegt für: Abwaschbare Arbeitsflächen, Edelstahloberflächen, Maschinen, Geräte
- Maße: B 62,5 x T 90 x H 251 mm
- Gewicht: 1,01 kg
- Bestellmengeneinheit: 1 Karton (6 Flaschen)
- GTIN: 4015613773339



173276

UVP* 52,- €

Kühltisch S6-150



- Anzahl Schubladen 6
- Norm-Format Schubladen 1/1 GN
- Tiefe GN-Behälter max. 5 x 150 mm, 1 x 100 mm
- Kühlung Umluft
- Temperaturbereich 0 °C bis 10 °C
- Energieverbrauch 931 kWh / Jahr
- Energieeffizienzklasse C (EU Nr. 2015 / 1094)
- Klimaklasse 4
- Auf Anfrage lieferbar Kühltisch mit Lenkrollen
- Anschlusswert 0,452 kW | 230 V | 50 Hz
- Maße B 1.792 x T 700 x H 850 mm

| | Aufkantung | Gewicht | Art.-Nr. | UVP* | GTIN |
|---------------------|------------|---------|-----------------|-----------|---------------|
| Kühltisch S6-150 | - | 144 kg | 110857 | 3.519,- € | 4015613738673 |
| Kühltisch S6-150 MA | 50 mm | 145 kg | 110857MA | 3.589,- € | 4015613738697 |

Kühltisch S9-100



- Anzahl Schubladen 9
- Norm-Format Schubladen 1/1 GN
- Tiefe GN-Behälter max. 100 mm
- Kühlung Umluft
- Temperaturbereich 0 °C bis 10 °C
- Energieverbrauch 1271 kWh / Jahr
- Energieeffizienzklasse D (EU Nr. 2015 / 1094)
- Klimaklasse 4
- Auf Anfrage lieferbar Kühltisch mit Lenkrollen
- Anschlusswert 0,452 kW | 230 V | 50 Hz
- Maße B 1.792 x T 700 x H 850 mm

| | Aufkantung | Gewicht | Art.-Nr. | UVP* | GTIN |
|---------------------|------------|---------|-----------------|-----------|---------------|
| Kühltisch S9-100 | - | 171 kg | 110858 | 3.839,- € | 4015613738741 |
| Kühltisch S9-100 MA | 50 mm | 172 kg | 110858MA | 3.898,- € | 4015613738765 |

Unterbau-Kühltisch 1400T1S2

110903

UVP* 2.219,- €

GTIN 4015613782614



- Anzahl Schränke 1
- Norm-Format Schränke 1/1 GN
- Maße Schrank B 388 x T 540 x H 454 mm
- Anzahl Einschübe 3
- Anzahl Schubladen 2
- Norm-Format Schubladen 1/1 GN
- Kühlung Umluft
- Temperaturbereich 0 °C bis 10 °C
- Klimaklasse SN
- Türanschlag Rechts
- Inklusive 1 Rost 1/1 GN
- Anschlusswert 0,507 kW | 230 V | 50 Hz
- Maße B 1.400 x T 682 x H 625 mm
- Gewicht 86 kg

Saladetten



Saladette 438T1

200570

UVP* 998,- €

GTIN 4015613782409



• Aufnahmefähigkeit GN

1 x 1/1 GN

• Tiefe GN-Behälter max.

150 mm



• Mit Schneidbrett (Polyethylen)

Ja

• Norm-Format Schränke

1/1 GN



• Maße Schrank

B 368 x T 570 x H 590 mm



• Inhalt

140 Liter



• Kühlung

Umluft

• Temperaturbereich

0 °C bis 10 °C

• Klimaklasse

N

• Türanschlag

Rechts

• Eigenschaften

Austauschbares Schneidbrett

• Inklusive

2 Stege: Länge 535 mm, Breite 35 mm

1 Rost 1/1 GN

• Nicht im Lieferumfang enthalten

GN-Behälter

• Anschlusswert

0,23 kW | 230 V | 50 Hz

• Maße

B 455 x T 700 x H 887 mm

• Gewicht

45,5 kg

Saladette 900T2

200356

UVP* 1.298,- €

GTIN 4015613782362



• Aufnahmefähigkeit GN

2 x 1/1 GN + 3 x 1/6 GN

• Tiefe GN-Behälter max.

150 mm



• Mit Schneidbrett (Polyethylen)

Ja

• Norm-Format Schränke

1/1 GN



• Maße Schrank

B 428 x T 570 x H 590 mm



• Inhalt

260 Liter



• Kühlung

Umluft

• Temperaturbereich

0 °C bis 10 °C

• Klimaklasse

N

• Türanschlag

Links / Rechts

• Eigenschaften

Austauschbares Schneidbrett

• Inklusive

2 Stege: Länge 326 mm, Breite 25 mm

2 Stege: Länge 535 mm, Breite 35 mm

4 Stege: Länge 174 mm, Breite 25 mm

• Nicht im Lieferumfang enthalten

GN-Behälter

• Anschlusswert

0,204 kW | 230 V | 50 Hz

• Maße

B 900 x T 700 x H 887 mm

• Gewicht

66,5 kg

Saladette 1365T3

200357

UVP* 1.949,- €

GTIN 4015613782379



- Aufnahmefähigkeit GN
- Tiefe GN-Behälter max.
- Mit Schneidbrett (Polyethylen)



- Norm-Format Schränke



- Maße Schrank
- Inhalt



- Kühlung
- Temperaturbereich
- Klimaklasse
- Türanschlag
- Eigenschaften
- Inklusive

- Nicht im Lieferumfang enthalten
- Anschlusswert
- Maße
- Gewicht

4 x 1/1 GN
150 mm
Ja
1/1 GN
B 428 x T 570 x H 590 mm
390 Liter
Umluft
0 °C bis 10 °C
N
Links / Links / Rechts
Austauschbares Schneidbrett
3 Stege: Länge 326 mm, Breite 25 mm
3 Stege: Länge 535 mm, Breite 35 mm
4 Stege: Länge 174 mm, Breite 25 mm
GN-Behälter
0,321 kW | 230 V | 50 Hz
B 1.365 x T 700 x H 887 mm
90 kg

Saladette 900T2 +GL

200575

UVP* 1.319,- €

GTIN 4015613782416



- Aufnahmefähigkeit GN
- Tiefe GN-Behälter max.
- Mit Schneidbrett (Polyethylen)



- Inhalt



- Kühlung
- Temperaturbereich



- Klimaklasse
- Türanschlag
- Eigenschaften
- Inklusive

- Nicht im Lieferumfang enthalten
- Anschlusswert
- Maße
- Gewicht

2 x 1/1 GN + 3 x 1/6 GN
150 mm
Ja
250 Liter
Umluft
0 °C bis 10 °C
N
Links / Rechts
Austauschbares Schneidbrett
2 Roste 1/1 GN, Edelstahl
2 Stege: Länge 326 mm, Breite 25 mm
2 Stege: Länge 535 mm, Breite 35 mm
4 Stege: Länge 174 mm, Breite 25 mm
GN-Behälter
0,187 kW | 230 V | 50 Hz
B 900 x T 700 x H 845 mm
63,5 kg

Glasaufsatz 900T2 +GL

- Nutzhöhe Innen: Unten 230 mm, oben 168 mm
- Anzahl der Zwischenablagen: 1
- Anlieferungszustand: Bausatz (einfache Montage)
- Maße: B 880 x T 540 x H 425 mm
- Gewicht: 25,4 kg
- GTIN: 4015613638515

200274

UVP* 339,- €



- ▶ Passend zur Saladette 900T2 +GL
- ▶ Glasaufsatz 900T2 +GL

Pizza-Saladette 900T2

200358

UVP* 1.449,- €

GTIN 4015613782386



- Aufnahmefähigkeit GN
- Tiefe GN-Behälter max.
- Norm-Format Schränke



- Maße Schrank



- Inhalt
- Kühlung



- Temperaturbereich
- Klimaklasse
- Türanschlag
- Eigenschaften
- Inklusive

- Nicht im Lieferumfang enthalten
- Anschlusswert
- Maße
- Gewicht

5 x 1/6 GN
150 mm
1/1 GN
B 428 x T 497 x H 590 mm
260 Liter
Umluft
0 °C bis 10 °C
N
Links / Rechts
Granit-Arbeitsplatte
4 Stege: Länge 174 mm, Breite 25 mm
GN-Behälter
0,204 kW | 230 V | 50 Hz
B 900 x T 700 x H 1.175 mm
91 kg

Buffetwagen, kalt



Buffetwagen Kids K4110-150U



Die mobile Buffetlösung für die Kleinen – Denn auch bei Kindern isst das Auge mit und sie freuen sich über eine eigenständige Auswahl und Bedienung perfekt gekühlter Speisen.



- Material Holz, laminiert
Edelstahl
Kunststoff
- Anzahl Becken 1
- Beckengröße, GN-Format 4 x 1/1 GN
- Tiefe GN-Behälter max. 150 mm
- Kühlung Statisch
- Temperaturbereich 2 °C bis 4 °C
- Klimaklasse 3
- Ablasshahn Ja
- Hustenschutz Ja
- Beleuchtung LED
- Lenkrollen Separat schaltbar
5 Lenkrollen, 2 feststellbar
- Eigenschaften Becken aus Edelstahl
Abgerundete Ecken
- Inklusive 4 Stege: Länge 528 mm, Breite 30 mm
GN-Behälter
- Nicht im Lieferumfang enthalten Fertig montiert
- Anschlusswert 0,349 kW | 230 V | 50 Hz
- Maße B 1.420 x T 1.150 x H 1.150 mm
- Gewicht 120 kg



- ▶ Mobile Buffetlösung für die Kleinen
- ▶ Bedienhöhe: 700 mm

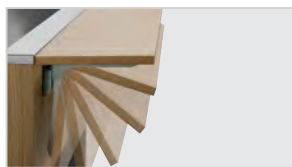

- ▶ Mit Tabletrutsche
- ▶ Abklappbar
- ▶ Maße: B 1.460 x T 250 mm



- ▶ Farbe Wenge



- ▶ Farbe Anthrazit

| | Farbe | Art.-Nr. | UVP* | GTIN |
|-----------------------------|-----------|----------|-----------|---------------|
| Buffetwagen Kids K4110-150U | Ulme | 125540 | 4.398,- € | 4015613736303 |
| Buffetwagen Kids K4110-150W | Wenge | 125540V1 | 4.398,- € | 4015613772974 |
| Buffetwagen Kids K4110-150A | Anthrazit | 125540V2 | 4.398,- € | 4015613772981 |

Buffetwagen K3110-200U



Die mobile Buffetlösung im modernen Holzdesign – Der Buffetwagen mit Hustenschutz und LED-Beleuchtung fasst 3 GN-Behälter 1/1 GN und hält Speisen zuverlässig am Buffet kalt.



- Material Holz, laminiert
Edelstahl
Kunststoff
- Anzahl Becken 1
- Tiefe GN-Behälter max. 200 mm
- Kühlung Statisch
- Temperaturbereich 2 °C bis 4 °C
- Klimaklasse 3
- Ablasshahn Ja
- Hustenschutz Ja
- Beleuchtung LED
Separat schaltbar
- Lenkrollen 5 Lenkrollen, 2 feststellbar
- Eigenschaften Becken aus Edelstahl
- Inklusive Stege: Länge 528 mm, Breite 30 mm
- Nicht im Lieferumfang enthalten GN-Behälter
- Anlieferungszustand Fertig montiert



▶ 4 x 1/1 GN



▶ Mit Tabletrutsche
▶ Abklappbar



▶ Farbe Wenge



▶ Farbe Anthrazit

| | Farbe | Beckengröße, GN-Format | Inklusive | Anschlusswert | Maße | Gewicht | Art.-Nr. | UVP* | GTIN |
|------------|-----------|---------------------------|-----------|----------------------------|--|---------|----------|-----------|---------------|
| K3110-200U | Ulme | 3 x 1/1 GN | 3 Stege | 0,34 kW 230 V 50 Hz | B 1.170 mm T 1.245 mm H 1.510 mm | 137 kg | 125543 | 5.198,- € | 4015613757797 |
| K3110-200W | Wenge | 3 x 1/1 GN | 3 Stege | 0,34 kW 230 V 50 Hz | B 1.170 mm T 1.245 mm H 1.510 mm | 137 kg | 125543V1 | 5.198,- € | 4015613772998 |
| K3110-200A | Anthrazit | 3 x 1/1 GN | 3 Stege | 0,34 kW 230 V 50 Hz | B 1.170 mm T 1.245 mm H 1.510 mm | 137 kg | 125543V2 | 5.198,- € | 4015613773001 |
| K4110-200U | Ulme | 4 x 1/1 GN | 4 Stege | 0,344 kW 230 V 50 Hz | B 1.245 mm T 1.500 mm H 1.425 mm | 165 kg | 125544 | 5.798,- € | 4015613758541 |
| K4110-200W | Wenge | 4 x 1/1 GN | 4 Stege | 0,344 kW 230 V 50 Hz | B 1.245 mm T 1.500 mm H 1.425 mm | 165 kg | 125544V1 | 5.798,- € | 4015613773018 |
| K4110-200A | Anthrazit | 4 x 1/1 GN | 4 Stege | 0,344 kW 230 V 50 Hz | B 1.245 mm T 1.500 mm H 1.425 mm | 165 kg | 125544V2 | 5.798,- € | 4015613773025 |

Buffetwagen, kalt



Buffetwagen, kalt, 3x 1/1 GN



„Kalte Speisen“ perfekt präsentiert.
Der Buffetwagen ist mit der integrierten Beleuchtung, dem Hustenschutz mit Ablagefunktion und Rollen für bequeme Transportmöglichkeiten optimal ausgestattet.



- Material Holz
 - Farbe Teak
 - Tiefe GN-Behälter max. 150 mm
 - Kühlung Statisch
 - Temperaturbereich 2 °C bis 10 °C
 - Hustenschutz Ja
 - Beleuchtung Am Hustenschutz
 - Lenkrollen 4 Lenkrollen, 2 feststellbar
 - Eigenschaften Arbeitsplatte aus Granit Rosa Porrino
Becken aus Edelstahl
GN-Behälter
Bausatz (einfache Montage)
- Nicht im Lieferumfang enthalten
- Anlieferungszustand



| | Anzahl Becken | Beckengröße, GN-Format | Anschlusswert | Maße | Gewicht | Art.-Nr. | UVP* | GTIN |
|-----------|---------------|------------------------|----------------------------|--------------------------------------|---------|----------|-----------|---------------|
| 3x 1/1 GN | 1 | 3 x 1/1 GN | 0,236 kW 230 V 50 Hz | B 1.200 mm T 880 mm H 1.370 mm | 112 kg | 125525 | 2.698,- € | 4015613782621 |
| 4x 1/1 GN | 1 | 4 x 1/1 GN | 0,507 kW 230 V 50 Hz | B 1.490 mm T 880 mm H 1.370 mm | 152 kg | 125526 | 2.898,- € | 4015613784519 |
| 6x 1/1 GN | 2 | 6 x 1/1 GN | 0,507 kW 230 V 50 Hz | B 2.150 mm T 880 mm H 1.370 mm | 197 kg | 125527 | 3.798,- € | 4015613784526 |

Zubehör

Tablettrutsche, 1 Stück, 3x 1/1 GN

- Material: Edelstahl
- Maße: B 1.180 x T 310 x H 130 mm
- Gewicht: 3,1 kg
- GTIN: 4015613570815



125502

UVP* 259,- €

Tablettrutsche, 1 Stück, 4x 1/1 GN

- Material: Edelstahl
- Maße: B 1.500 x T 310 x H 120 mm
- Gewicht: 4 kg
- GTIN: 4015613570846

125503

UVP* 298,- €



Tablettrutsche, 1 Stück, 6x 1/1 GN

- Material: Edelstahl
- Maße: B 2.100 x T 310 x H 120 mm
- Gewicht: 5,9 kg
- GTIN: 4015613570860

125504

UVP* 449,- €

Kühlaufsatzvitrinen



Kühlaufsatz GL4-1201



Hygienisch und sauber – Glasaufsatz als Hustenschutz



- Tiefe GN-Behälter max. 150 mm
- Ausführung Mit Glasaufsatz
- Sicherheitsglas Ja
- Glasaufsatz Ausführung Rückseite Offen
- Kühlung Statisch
- Temperaturbereich 0 °C bis 10 °C
- Klimaklasse N
- Eigenschaften Kälteaggregat mit Kühlwanne
- Nicht im Lieferumfang enthalten GN-Behälter

Kühlaufsatz GL4-1201

- Aufnahmefähigkeit GN 5 x 1/4 GN
- Maße Glasaufsatz B 1190 x T 330 x H 195 mm
- Inklusive 4 Stege: Länge 181 mm, Breite 25 mm
6 Stege: Länge 264 mm, Breite 25 mm
- Anschlusswert 0,166 kW | 230 V | 50 Hz
- Maße B 1.200 x T 335 x H 459 mm
- Gewicht 36,5 kg
- GTIN 4015613773445

110270

UVP* 779,- €

Kühlaufsatz GL4-1401

- Aufnahmefähigkeit GN 6 x 1/4 GN
- Maße Glasaufsatz B 1390 x T 330 x H 195 mm
- Inklusive 1 Steg: Länge 264 mm, Breite 63 mm
4 Stege: Länge 181 mm, Breite 25 mm
6 Stege: Länge 264 mm, Breite 25 mm
- Anschlusswert 0,194 kW | 230 V | 50 Hz
- Maße B 1.400 x T 335 x H 459 mm
- Gewicht 40,5 kg
- GTIN 4015613773452

110271

UVP* 849,- €

Kühlaufsatz GL4-1501

- Aufnahmefähigkeit GN 7 x 1/4 GN
- Maße Glasaufsatz B 1490 x T 330 x H 195 mm
- Inklusive 4 Stege: Länge 181 mm, Breite 25 mm
6 Stege: Länge 264 mm, Breite 25 mm
- Anschlusswert 0,174 kW | 230 V | 50 Hz
- Maße B 1.500 x T 335 x H 459 mm
- Gewicht 41,5 kg
- GTIN 4015613773469

110272

UVP* 898,- €

Kühlaufsatz GL4-1801

- Aufnahmefähigkeit GN 8 x 1/4 GN
- Maße Glasaufsatz B 1790 x T 330 x H 195 mm
- Inklusive 1 Steg: Länge 264 mm, Breite 134 mm
4 Stege: Länge 181 mm, Breite 25 mm
8 Stege: Länge 264 mm, Breite 25 mm
- Anschlusswert 0,18 kW | 230 V | 50 Hz
- Maße B 1.800 x T 335 x H 459 mm
- Gewicht 47 kg
- GTIN 4015613773483

110273

UVP* 1.019,- €

Kühlaufsatz GL4-2001

- Aufnahmefähigkeit GN 10 x 1/4 GN
- Maße Glasaufsatz B 1990 x T 330 x H 195 mm
- Inklusive 4 Stege: Länge 181 mm, Breite 25 mm
9 Stege: Länge 264 mm, Breite 25 mm
- Anschlusswert 0,194 kW | 230 V | 50 Hz
- Maße B 2.000 x T 335 x H 459 mm
- Gewicht 51 kg
- GTIN 4015613773506

110274

UVP* 1.139,- €

Kühlaufsatz GL3-1201



Hygienisch und sauber – Glasaufsatz als Hustenschutz



- Tiefe GN-Behälter max. 150 mm
- Ausführung Mit Glasaufsatz
- Sicherheitsglas Ja
- Glasaufsatz Ausführung Rückseite Offen
- Kühlung Statisch
- Temperaturbereich 0 °C bis 10 °C
- Klimaklasse N
- Eigenschaften Kälteaggregat mit Kühlwanne
- Nicht im Lieferumfang enthalten GN-Behälter

Kühlaufsatz GL3-1201

- Aufnahmefähigkeit GN 3 x 1/3 GN + 1 x 1/2 GN
- Maße Glasaufsatz B 1190 x T 390 x H 195 mm
- Inklusive 1 Stege: Länge 326 mm, Breite 45 mm
4 Stege: Länge 181 mm, Breite 25 mm
4 Stege: Länge 326 mm, Breite 25 mm
- Anschlusswert 0,166 kW | 230 V | 50 Hz
- Maße B 1.200 x T 395 x H 459 mm
- Gewicht 39 kg
- GTIN 4015613746500

110275

UVP* 798,- €

Kühlaufsatz GL3-1501

- Aufnahmefähigkeit GN 5 x 1/3 GN + 1 x 1/2 GN
- Maße Glasaufsatz B 1490 x T 390 x H 195 mm
- Inklusive 1 Stege: Länge 326 mm, Breite 77 mm
4 Stege: Länge 181 mm, Breite 25 mm
6 Stege: Länge 326 mm, Breite 25 mm
- Anschlusswert 0,174 kW | 230 V | 50 Hz
- Maße B 1.500 x T 395 x H 459 mm
- Gewicht 45,5 kg
- GTIN 4015613773513

110276

UVP* 909,- €

Kühlaufsatz GL3-1801

- Aufnahmefähigkeit GN 8 x 1/3 GN
- Maße Glasaufsatz B 1790 x T 390 x H 195 mm
- Inklusive 4 Stege: Länge 181 mm, Breite 25 mm
8 Stege: Länge 326 mm, Breite 25 mm
- Anschlusswert 0,18 kW | 230 V | 50 Hz
- Maße B 1.900 x T 450 x H 430 mm
- Gewicht 52 kg
- GTIN 4015613773520

110278

UVP* 1.049,- €

Kühlaufsatz GL3-2001

- Aufnahmefähigkeit GN 9 x 1/3 GN
- Maße Glasaufsatz B 1990 x T 390 x H 195 mm
- Inklusive 4 Stege: Länge 181 mm, Breite 25 mm
9 Stege: Länge 326 mm, Breite 25 mm
1 Stege: Länge 326 mm, Breite 40 mm
- Anschlusswert 0,194 kW | 230 V | 50 Hz
- Maße B 2.100 x T 450 x H 430 mm
- Gewicht 55,5 kg
- GTIN 4015613773537

110279

UVP* 1.159,- €

Kühlaufsatz ED4-1201



- Tiefe GN-Behälter max. 150 mm
- Ausführung Mit Edelstahldeckel
- Kühlung Statisch
- Temperaturbereich 0 °C bis 10 °C
- Klimaklasse N
- Eigenschaften Kälteaggregat mit Kühlwanne
- Inklusive 4 Stege: Länge 181 mm, Breite 25 mm
6 Stege: Länge 264 mm, Breite 25 mm
- Nicht im Lieferumfang enthalten GN-Behälter

Kühlaufsatz ED4-1201

- Aufnahmefähigkeit GN 5 x 1/4 GN
- Anschlusswert 0,166 kW | 230 V | 50 Hz
- Maße B 1.200 x T 335 x H 290 mm
- Gewicht 23,5 kg
- GTIN 4015613773551

110410

UVP* 849,- €

Kühlaufsatz ED4-1501

- Aufnahmefähigkeit GN 7 x 1/4 GN
- Anschlusswert 0,174 kW | 230 V | 50 Hz
- Maße B 1.500 x T 335 x H 290 mm
- Gewicht 26 kg
- GTIN 4015613773568

110414

UVP* 939,- €

Kühlaufsatz ED3-1201



• Tiefe GN-Behälter max.

• Ausführung



• Kühlung

• Temperaturbereich



• Klimaklasse

• Eigenschaften



• Inklusive



• Nicht im Lieferumfang enthalten

150 mm

Mit Edelstahldeckel

Statisch

0 °C bis 10 °C

N

Kälteaggregat mit Kühlwanne

1 Steg: Länge 326 mm, Breite 45 mm

4 Stege: Länge 181 mm, Breite 25 mm

4 Stege: Länge 326 mm, Breite 25 mm

GN-Behälter

Kühlaufsatz ED3-1201

| | |
|------------------------|----------------------------|
| • Aufnahmefähigkeit GN | 3 x 1/3 GN + 1 x 1/2 GN |
| • Anschlusswert | 0,166 kW 230 V 50 Hz |
| • Maße | B 1.300 x T 450 x H 400 mm |
| • Gewicht | 25 kg |
| • GTIN | 4015613773575 |

110420

UVP* 879,- €

Kühlaufsatz ED3-1501

| | |
|------------------------|----------------------------|
| • Aufnahmefähigkeit GN | 5 x 1/3 GN + 1 x 1/2 GN |
| • Anschlusswert | 0,174 kW 230 V 50 Hz |
| • Maße | B 1.500 x T 395 x H 290 mm |
| • Gewicht | 28 kg |
| • GTIN | 4015613773582 |

110422

UVP* 998,- €



Kühlaufsatz SushiBar GL2-1800

110135G

UVP* 1.319,- €

GTIN 4015613525853



• Aufnahmefähigkeit GN

• Tiefe GN-Behälter max.



• Ausführung

• Sicherheitsglas



• Kühlung

• Temperaturbereich

• Klimaklasse

• Energieverbrauch

• Energieeffizienzklasse

• Beleuchtung

• Eigenschaften

• Inklusive

• Nicht im Lieferumfang enthalten

• Anschlusswert

• Maße

• Gewicht

5 x 1/2 GN

40 mm

Geschlossenes Glasgehäuse

Ja

Statisch

2 °C bis 7 °C

4

1075 kWh / Jahr

C (EU Nr. 2019 / 2024)

LED

Separat schaltbar

Rückseite mit Glas-Schiebetüren

Mit zusätzlichem oben liegendem

Verdampferrohr

1 Steg: Länge 325 mm, Breite 30 mm

GN-Behälter

0,18 kW | 230 V | 50 Hz

B 1.800 x T 425 x H 295 mm

45,1 kg



- ▶ Für 5 x 1/2 GN bis 40 mm tief
- ▶ Statische Kühlung mit zusätzlichem obenliegendem Verdampferrohr
- ▶ Separat zuschaltbare, energiesparende LED-Beleuchtung



- ▶ Rückseite mit Glas-Schiebetüren für ein einfaches Bestücken

Kühlvitrine 67L

700211G

UVP* 1.029,- €

GTIN 4015613625294



- Aufnahmefähigkeit GN
- Tiefe GN-Behälter max.

8 x 1/6 GN
100 mm



- Inhalt
- Art der Verglasung

67 Liter
Doppel-Verglasung



- Sicherheitsglas

Ja



- Kühlung
- Temperaturbereich

Statisch

0 °C bis 10 °C

- Klimaklasse
- Energieverbrauch
- Energieeffizienzklasse
- Eigenschaften
- Anschlusswert
- Maße
- Gewicht

4

544 kWh / Jahr

C (EU Nr. 2019 / 2024)

Schneidbrett aus Polyethylen

0,07 kW | 230 V | 50 Hz

B 765 x T 610 x H 330 mm

25,7 kg

Kühlvitrine 40L-SBO

700219G

UVP* 809,- €

GTIN 4015613696720



Aufsatzvitrine für den Selbstbedienungsbereich – Ideal für kalte Getränke, Joghurts oder auch kühl zu lagernde Snacks wie z. B. Sandwiches.



- Inhalt
- Maße Stellfläche

40 Liter

B 645 x T 300 mm



- Nutzhöhe Innen
- Sicherheitsglas

260 mm

Ja



- Kühlung
- Temperaturbereich

Statisch

0 °C bis 6 °C

- Klimaklasse
- Energieverbrauch
- Energieeffizienzklasse
- Anschlusswert
- Maße
- Gewicht

4

862 kWh / Jahr

D (EU Nr. 2019 / 2024)

0,105 kW | 230 V | 50 Hz

B 670 x T 585 x H 335 mm

24,8 kg



Kühlvitrine 105L

700216G

UVP* 919,- €

GTIN 4015613662152



Für eine ansprechende Präsentation von Lebensmitteln im Selbstbedienungsbereich. Die bedienerfreundliche Theke ist von beiden Seiten bestückbar.



- Inhalt
- Maße Stellfläche

105 Liter

B 530 x T 665 mm



- Nutzhöhe Innen
- Sicherheitsglas

Max. 300 mm

Nein



- Kühlung
- Temperaturbereich

Statisch

2 °C bis 12 °C

- Temperaturregelung
- Klimaklasse
- Tür-Art

In 1 °C-Stufen

4

Hebetür

Schiebetür(en)

- Position der Tür
- Anschlusswert
- Maße
- Gewicht

Beidseitig

0,105 kW | 230 V | 50 Hz

B 700 x T 880 x H 410 mm







38 kg

Kalte Theken



Kalte Theke 2/1 GN, Kantglas



-  • Tiefe GN-Behälter max. 65 mm
-  • Sicherheitsglas Ja
-  • Frontscheibe Abgekantet
-  • Kühlung Umluft
-  • Temperaturbereich 6 °C bis 10 °C
-  • Klimaklasse 4
-  • Beleuchtung Halogen
- Tür-Art Separat schaltbar
- Position der Tür Schiebetür(en)
- Anzahl der Zwischenablagen Rückseite
- Zwischenablagen höhenverstellbar 1
- Nicht im Lieferumfang enthalten Nein
- GN-Behälter

| | Inhalt | Gastronorm | Anschlusswert | Maße | Gewicht | Art.-Nr. | UVP* | GTIN |
|------------------|-----------|------------|---------------------------|------------------------------------|---------|----------|-----------|---------------|
| 2/1 GN, Kantglas | 110 Liter | 2/1 GN | 0,43 kW 230 V 50 Hz | B 750 mm T 775 mm H 600 mm | 78,6 kg | 406055 | 2.549,- € | 4015613738161 |
| 3/1 GN, Kantglas | 165 Liter | 3/1 GN | 0,46 kW 230 V 50 Hz | B 1.075 mm T 775 mm H 590 mm | 97,4 kg | 406056 | 2.898,- € | 4015613738178 |









Kalte Theke 3/1GN, Rundglas

405057

UVP* 3.049,- €

GTIN 4015613738185



-  • Tiefe GN-Behälter max. 65 mm
-  • Inhalt 165 Liter
-  • Gastronorm 3/1 GN
-  • Sicherheitsglas Ja
-  • Frontscheibe Abgerundet
-  • Kühlung Umluft
-  • Temperaturbereich 6 °C bis 10 °C
-  • Klimaklasse 4
-  • Beleuchtung Halogen
- Tür-Art Separat schaltbar
- Position der Tür Schiebetür(en)
- Anzahl der Zwischenablagen Rückseite
- Zwischenablagen höhenverstellbar 1
- Nicht im Lieferumfang enthalten Nein
- Anschlusswert GN-Behälter
- Maße 0,46 kW | 230 V | 50 Hz
- Gewicht B 1.072 x T 783 x H 593 mm
- 80 kg





Kalte Theke "Bartscher Deli-Cool I"

700201G

UVP* 689,- €

GTIN 4015613479101



-  • Material
Kunststoff
Glas
-  • Art der Verglasung
Rundum-Verglasung
Doppel-Verglasung
-  • Inhalt
100 Liter
-  • Kühlung
Umluft
- Temperaturbereich
2 °C bis 12 °C
- Klimaklasse
4
- Energieverbrauch
912 kWh / Jahr
- Energieeffizienzklasse
B (EU Nr. 2019 / 2024)
- Innenbeleuchtung
Ja
- Tür-Art
Schiebetür(en)
- Position der Tür
Rückseite
- Anzahl der Zwischenablagen
2
- Zwischenablagen höhenverstellbar
Ja
- Anschlusswert
0,16 kW | 230 V | 50 Hz
- Maße
B 685 x T 455 x H 675 mm
- Gewicht
40,3 kg

Kalte Theke Bartscher DeliCool II



-  • Material
Kunststoff
Glas
-  • Art der Verglasung
Doppel-Verglasung
Rundum-Verglasung
-  • Sicherheitsglas
Ja
-  • Kühlung
Umluft mit 2 Lüftern
- Temperaturbereich
2 °C bis 12 °C
- Klimaklasse
4
- Energieeffizienzklasse
B (EU Nr. 2019 / 2024)
- Innenbeleuchtung
Ja
- Tür-Art
Schiebetür(en)
- Position der Tür
Rückseite
- Anzahl der Zwischenablagen
2
- Zwischenablagen höhenverstellbar
Ja
- Anschlusswert
0,16 kW | 230 V | 50 Hz

| | Inhalt | Energieverbrauch | Maße | Gewicht | Art.-Nr. | UVP* | GTIN |
|------------------------|-----------|------------------|----------------------------------|---------|----------|-----------|---------------|
| Bartscher DeliCool II | 120 Liter | 1141 kWh / Jahr | B 710 mm T 575 mm H 685 mm | 56,6 kg | 700202G | 909,- € | 4015613505558 |
| Bartscher DeliCool III | 160 Liter | 1206 kWh / Jahr | B 885 mm T 580 mm H 690 mm | 66,3 kg | 700203G | 1.009,- € | 4015613505565 |

Kalte Theke Bartscher DeliCool II-D

700208G

UVP* 939,- €

GTIN 4015613617688



-  • Material
Kunststoff
Glas
-  • Art der Verglasung
Doppel-Verglasung
Rundum-Verglasung
-  • Sicherheitsglas
Ja
-  • Inhalt
120 Liter
-  • Kühlung
Umluft mit 2 Lüftern
- Temperaturbereich
2 °C bis 12 °C
- Klimaklasse
4
- Energieverbrauch
1360 kWh / Jahr
- Energieeffizienzklasse
C (EU Nr. 2019 / 2024)
- Innenbeleuchtung
Ja
- Tür-Art
Schiebetür(en)
- Position der Tür
Beidseitig
- Anzahl der Zwischenablagen
2
- Zwischenablagen höhenverstellbar
Ja
- Anschlusswert
0,16 kW | 230 V | 50 Hz
- Maße
B 710 x T 568 x H 686 mm
- Gewicht
55 kg

Kalte Theke Bartscher DeliCool III L

305065

UVP* 1.159,- €

GTIN 4015613711270



Immer alles klar im Blick: Die Lüftung der kalten Theke ist so ausgelegt, dass bei hoher Luftfeuchtigkeit ein Beschlagen der Scheiben verhindert wird. So werden die angebotenen Speisen auf 2 Ebenen präsentiert und mit der LED-Beleuchtung ins rechte Licht gerückt.



- Material Kunststoff
Glas
- Art der Verglasung Doppel-Verglasung
- Sicherheitsglas Ja
- Inhalt 160 Liter
- Kühlung Umluft
- Temperaturbereich 2 °C bis 12 °C
- Klimaklasse 4
- Energieverbrauch 1272 kWh / Jahr
- Energieeffizienzklasse C (EU Nr. 2019 / 2024)
- Innenbeleuchtung Ja
- Tür-Art Schiebetür(en)
- Position der Tür Rückseite
- Anzahl der Zwischenablagen 2
- Zwischenablagen höhenverstellbar Ja
- Eigenschaften Keine beschlagenen Scheiben in Umgebungen mit hoher Luftfeuchtigkeit
- Anschlusswert 0,16 kW | 230 V | 50 Hz
- Maße B 885 x T 640 x H 685 mm
- Gewicht 65,3 kg



▶ Keine beschlagenen Scheiben in Umgebungen mit hoher Luftfeuchtigkeit



▶ LED-Beleuchtung
▶ Separat schaltbar

Kalte Theke 7450 2E

700221

UVP* 1.698,- €

GTIN 4015613688985



Auftisch-Vitrine im hochwertigen Edelstahl-Glas-Design zur Auslage von Speisen und Snacks in Kantinen, Ladenlokalen, Bars oder Cafés. Ein platzsparendes und einfaches Handling ermöglichen die Glasschiebetüren – Für die perfekte Präsentation sorgt die LED-Beleuchtung.



- Material Aluminium
Edelstahl
- Art der Verglasung Doppel-Verglasung
- Sicherheitsglas Ja
- Inhalt 177 Liter
- Material Stellfläche Stahl, verchromt
- Kühlung Umluft
- Temperaturbereich 0 °C bis 12 °C
- Klimaklasse 4
- Energieverbrauch 1714 kWh / Jahr
- Energieeffizienzklasse C (EU Nr. 2019 / 2024)
- Beleuchtung LED
- Tür-Art Senkrecht in den Ecken
Separat schaltbar
- Position der Tür Schiebetür(en), Glas
- Anzahl der Zwischenablagen Rückseite
- Zwischenablagen höhenverstellbar 2
- Anschlusswert Ja
- Maße 0,29 kW | 230 V | 50 Hz
B 805 x T 440 x H 970 mm
- Gewicht 75,6 kg



Mini Kühlvitrine 58L, weiß



- Material
- Art der Verglasung
- Kühlung
- Temperaturbereich
- Klimaklasse
- Innenbeleuchtung
- Türanschlag
- Zwischenablagen höhenverstellbar
- Anschlusswert

Kunststoff
Glas
Doppel-Verglasung
Umluft
2 °C bis 12 °C
4
Ja
Rechts
Ja
0,18 kW | 230 V | 50 Hz

78L



98L



| | Farbe | Inhalt | Energieverbrauch | Energieeffizienzklasse | Maße | Gewicht | Art.-Nr. | UVP* | GTIN |
|--------------|---------|----------|------------------|---------------------------|------------------------------------|---------|----------|---------|---------------|
| 58L, weiß | Weiß | 58 Liter | 1014 kWh / Jahr | B (EU Nr. 2019 / 2024) | B 435 mm T 385 mm H 805 mm | 28,5 kg | 700258G | 445,- € | 4015613635057 |
| 58L-SW | Schwarz | 58 Liter | 1014 kWh / Jahr | B (EU Nr. 2019 / 2024) | B 435 mm T 385 mm H 805 mm | 28,5 kg | 700358G | 445,- € | 4015613711843 |
| 78L, weiß | Weiß | 78 Liter | 1003 kWh / Jahr | C (EU Nr. 2019 / 2024) | B 435 mm T 385 mm H 960 mm | 33,2 kg | 700578G | 489,- € | 4015613635071 |
| 78L, schwarz | Schwarz | 78 Liter | 1003 kWh / Jahr | C (EU Nr. 2019 / 2024) | B 435 mm T 385 mm H 960 mm | 33,2 kg | 700277G | 489,- € | 4015613635088 |
| 78L, silber | Silber | 78 Liter | 1003 kWh / Jahr | C (EU Nr. 2019 / 2024) | B 435 mm T 385 mm H 960 mm | 32,5 kg | 700778G | 535,- € | 4015613664101 |
| 98L | Weiß | 98 Liter | 1401 kWh / Jahr | C (EU Nr. 2019 / 2024) | B 435 mm T 385 mm H 1.105 mm | 37,5 kg | 700298G | 545,- € | 4015613635118 |
| 98L-SW | Schwarz | 98 Liter | 1401 kWh / Jahr | C (EU Nr. 2019 / 2024) | B 435 mm T 385 mm H 1.105 mm | 37,5 kg | 700398G | 545,- € | 4015613711850 |

Mini-Kühlvitrine 78L-WE/L

700878G

UVP* 619,- €

GTIN 4015613711829



- Material
- Farbe
- Art der Verglasung
- Inhalt
- Kühlung
- Temperaturbereich
- Klimaklasse
- Energieverbrauch
- Energieeffizienzklasse
- Innenbeleuchtung
- Türanschlag
- Anzahl der Zwischenablagen
- Zwischenablagen höhenverstellbar
- Eigenschaften
- Anschlusswert
- Maße
- Gewicht

Kunststoff
Glas
Weiß
Doppel-Verglasung
78 Liter
Umluft
2 °C bis 6 °C
4
1610 kWh / Jahr
C (EU Nr. 2019 / 2024)
Ja
Rechts
3
Ja
Keine beschlagenen Scheiben in Umgebungen mit hoher Luftfeuchtigkeit
0,17 kW | 230 V | 50 Hz
B 450 x T 405 x H 1.030 mm
34,8 kg

Mini-Kühlvitrine 78L, Edelstahl

700478G

UVP* 989,- €

GTIN 4015613633466



| | | |
|--|------------------------------------|--------------------------|
| | • Material | Chromnickelstahl |
| | | Glas |
| | • Art der Verglasung | Doppel-Verglasung |
| | • Inhalt | 78 Liter |
| | • Kühlung | Umluft |
| | • Temperaturbereich | 2 °C bis 12 °C |
| | • Klimaklasse | 4 |
| | • Energieverbrauch | 1141 kWh / Jahr |
| | • Energieeffizienzklasse | C (EU Nr. 2019 / 2024) |
| | • Innenbeleuchtung | Ja |
| | • Türanschlag | Rechts |
| | • Anzahl der Zwischenablagen | 3 |
| | • Zwischenablagen höhenverstellbar | Ja |
| | • Anschlusswert | 0,18 kW 230 V 50 Hz |
| | • Maße | B 430 x T 390 x H 986 mm |
| | • Gewicht | 41,8 kg |

Mini-Kühlvitrine 86L

700678G

UVP* 545,- €

GTIN 4015613635101



| | | |
|--|------------------------------------|--------------------------|
| | • Material | Kunststoff |
| | | Glas |
| | • Farbe | Weiß |
| | • Art der Verglasung | Doppel-Verglasung |
| | • Inhalt | 86 Liter |
| | • Kühlung | Umluft |
| | • Temperaturbereich | 2 °C bis 12 °C |
| | • Klimaklasse | 4 |
| | • Energieverbrauch | 1184 kWh / Jahr |
| | • Energieeffizienzklasse | C (EU Nr. 2019 / 2024) |
| | • Innenbeleuchtung | Ja |
| | • Position der Tür | Beidseitig |
| | • Türanschlag | Rechts |
| | • Anzahl der Zwischenablagen | 3 |
| | • Zwischenablagen höhenverstellbar | Ja |
| | • Anschlusswert | 0,18 kW 230 V 50 Hz |
| | • Maße | B 425 x T 435 x H 980 mm |
| | • Gewicht | 36,5 kg |

Kühlvitrine 235L-W

700336

UVP* 1.229,- €

GTIN 4015613735580



| | | |
|--|------------------------------------|------------------------------|
| | • Material | Kunststoff |
| | | Glas |
| | • Farbe | Weiß |
| | • Art der Verglasung | Doppel-Verglasung |
| | • Inhalt | 235 Liter |
| | • Kühlung | Umluft |
| | • Temperaturbereich | 2 °C bis 12 °C |
| | • Klimaklasse | 4 |
| | • Energieverbrauch | 1622 kWh / Jahr |
| | • Energieeffizienzklasse | B (EU Nr. 2019 / 2024) |
| | • Innenbeleuchtung | Ja |
| | • Türanschlag | Rechts |
| | • Lenkrollen | 4 Lenkrollen, 2 feststellbar |
| | • Anzahl der Zwischenablagen | 4 |
| | • Zwischenablagen höhenverstellbar | Ja |
| | • Anschlusswert | 0,38 kW 230 V 50 Hz |
| | • Maße | B 525 x T 455 x H 1.703 mm |
| | • Gewicht | 80,2 kg |

Kuchenvitrinen



Kuchenvitrine 72L

700207G

UVP* 1.109,- €

GTIN 4015613586687



• Material

Kunststoff



• Art der Verglasung

Glas

Doppel-Verglasung

Rundum-Verglasung



• Sicherheitsglas

Ja

• Inhalt

72 Liter

• Kühlung

Umluft mit 2 Lüftern

• Temperaturbereich

2 °C bis 10 °C

• Klimaklasse

4

• Energieverbrauch

1041 kWh / Jahr

• Energieeffizienzklasse

C (EU Nr. 2019 / 2024)

• Luftfeuchtigkeit max.

70 %

• Beleuchtung

LED

• Türanschlag

Rechts

• Anzahl der Zwischenablagen

4

• Durchmesser Zwischenablagen

315 mm

• Eigenschaften

Drehgestell separat schaltbar

Drehgestell herausnehmbar

Drehstopp-Automatik beim Öffnen der Tür

• Anschlusswert

0,17 kW | 230 V | 50 Hz

• Maße

B 450 x T 450 x H 983 mm

• Gewicht

39 kg

Kuchenvitrine 100L



• Sicherheitsglas

Ja



• Kühlung

Umluft



• Klimaklasse

4

• Energieeffizienzklasse

C (EU Nr. 2019 / 2024)



• Türanschlag

Rechts

• Art der Zwischenablagen

Glasscheibe



• Zwischenablagen höhenverstellbar

Ja

• Eigenschaften

Zwischenablagen drehbar, herausnehmbar



100L

• Energieverbrauch: 1376 kWh / Jahr



400L

• Energieverbrauch: 2484 kWh / Jahr

| | Inhalt | Temperaturbereich | Zwischenablagen | Anschlusswert | Maße | Gewicht | Art.-Nr. | UVP* | GTIN |
|------|-----------|-------------------|-----------------|---------------------------|------------------------------------|----------|----------|-----------|---------------|
| 100L | 100 Liter | 2 °C bis 8 °C | 4 Ø 390 mm | 0,23 kW 230 V 50 Hz | B 495 mm T 495 mm H 1.065 mm | 50,8 kg | 700213G | 1.198,- € | 4015613641423 |
| 400L | 400 Liter | 2 °C bis 10 °C | 6 Ø 530 mm | 0,48 kW 230 V 50 Hz | B 680 mm T 680 mm H 1.750 mm | 130,4 kg | 700314 | 3.298,- € | 4015613717913 |

Kühlvitrine KV 270L

700562

UVP* 2.898,- €

GTIN 4015613782454



Die flexible Kühlvitrine für den Warenausgabebereich – Die höhenverstellbaren Zwischenablagen mit Preisschienen bieten repräsentative Stellflächen für gekühlte Getränke, Snacks und Speisen.



| | |
|-------------------------------------|--|
| • Art der Verglasung | Doppel-Verglasung Rundum-Verglasung |
| • Sicherheitsglas | Ja |
| • Material Stellfläche | Glas |
| • Inhalt | 270 Liter |
| • Kühlung | Umluft |
| • Temperaturbereich | 2 °C bis 10 °C |
| • Klimaklasse | 4 |
| • Energieverbrauch | 2703 kWh / Jahr |
| • Energieeffizienzklasse | C (EU Nr. 2019 / 2024) |
| • Beleuchtung | LED |
| • Lenkrollen | 4 Lenkrollen, 2 feststellbar |
| • Anzahl der Zwischenablagen | 2 |
| • Art der Zwischenablagen | Glasscheibe |
| • Zwischenablagen mit Preisschienen | Ja |
| • Zwischenablagen höhenverstellbar | Ja |
| • Anschlusswert | 0,475 kW 230 V 50 Hz |
| • Maße | B 915 x T 680 x H 1.240 mm |
| • Gewicht | 125,8 kg |



▶ Schiebetüren auf der Rückseite

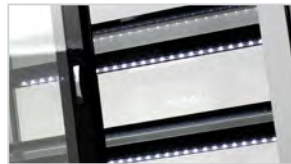

▶ LED-Beleuchtung

Wandkühlregal "Rimi"

700226

UVP* 2.219,- €

GTIN 4015613714875



Mobiles Wandkühlregal für eine Warenpräsentation auf 4 Ebenen – Die 3 höhenverstellbaren Regalböden mit Preisschienen ermöglichen eine individuelle und bedarfsgerechte Bestückung.



| | |
|--------------------------------|------------------------------|
| • Art der Verglasung | 1-fach-Verglasung |
| • Sicherheitsglas | Ja |
| • Inhalt | 220 Liter |
| • Ausstellungsfläche | 0,52 m ² |
| • Kühlung | Umluft |
| • Temperaturbereich | 2 °C bis 10 °C |
| • Klimaklasse | 4 |
| • Energieverbrauch | 4345 kWh / Jahr |
| • Energieeffizienzklasse | F (EU Nr. 2019 / 2024) |
| • Beleuchtung | LED |
| • Lenkrollen | 4 Lenkrollen, 2 feststellbar |
| • Anzahl Regalböden | 3 |
| • Regalböden mit Preisschienen | Ja |
| • Regalböden höhenverstellbar | Nein |
| • Nachttrollo | Ja |
| • Anschlusswert | 1,34 kW 230 V 50 Hz |
| • Maße | B 490 x T 675 x H 1.742 mm |
| • Gewicht | 96 kg |

Kühlschrank "Mini"

700089

UVP* 189,- €

GTIN 4015613589596



- Material
Kunststoff
Plexiglas
- Inhalt
19 Liter
- Kühlung
Thermoelektrisch
- Kühlleistung
15 °C bis 18 °C unter Umgebungstemperatur
- Innenbeleuchtung
Ja
- Türanschlag
Rechts
- Anzahl der Zwischenablagen
1
- Inklusive
12 V-Adapterkabel für Kfz
Auch für den mobilen Einsatz in Kraftfahrzeugen geeignet
- Eigenschaften
12 V
0,056 kW | 230 V | 50 Hz
B 330 x T 370 x H 460 mm
7,3 kg

Minibar 34L

700118

UVP* 409,- €

GTIN 4015613775180



- Material
Stahlblech
Lackiert
- Material Innen
Kunststoff
Weiß
- Inhalt
34 Liter
- Kühlung
Statisch
- Temperaturbereich
5 °C bis 12 °C
- Energieverbrauch
230 kWh / Jahr
- Energieeffizienzklasse
G (EU Nr. 2019 / 2019)
- Umgebungstemperatur
16 °C bis 32 °C
- Türanschlag wechselbar
Ja
- Abschließbar
Ja
- Anzahl der Zwischenablagen
2
- Zwischenablagen höhenverstellbar
Ja
- Eigenschaften
LED-Beleuchtung
Türdichtung herausnehmbar
- Einbaufähig
Ja
- Inklusive
Einbau-Kit
- Anschlusswert
0,065 kW | 230 V | 50 Hz
- Maße
B 402 x T 470 x H 557 mm
- Gewicht
17,3 kg

Minibar 34L-GL

700119

UVP* 429,- €

GTIN 4015613775197



- Material
Stahlblech
Lackiert
- Material Innen
Kunststoff
Weiß
- Art der Verglasung
Doppel-Verglasung
- Sicherheitsglas
Ja
- Inhalt
34 Liter
- Kühlung
Statisch
- Temperaturbereich
7 °C bis 12 °C
- Energieverbrauch
292 kWh / Jahr
- Energieeffizienzklasse
G (EU Nr. 2019 / 2019)
- Umgebungstemperatur
bis 30 °C
- Türanschlag wechselbar
Ja
- Abschließbar
Ja
- Anzahl der Zwischenablagen
2
- Zwischenablagen höhenverstellbar
Ja
- Eigenschaften
LED-Beleuchtung
Türdichtung herausnehmbar
- Einbaufähig
Ja
- Inklusive
Einbau-Kit
- Anschlusswert
0,08 kW | 230 V | 50 Hz
- Maße
B 405 x T 465 x H 560 mm
- Gewicht
21,2 kg

Flaschenkühlschrank 88L

700182G

UVP* 379,- €

GTIN 4015613764023



- Material
- Material Innen
- Art der Verglasung
- Inhalt
- Kühlung
- GWP
- Temperaturbereich
- Energieverbrauch
- Energieeffizienzklasse
- Umgebungstemperatur
- Innenbeleuchtung
- Türanschlag wechselbar
- Anzahl der Zwischenablagen
- Art der Zwischenablagen

Stahlblech
 HIPS (High Impact Polystyrene)
 Doppel-Verglasung
 88 Liter
 Statisch
 3
 2 °C bis 10 °C
 139 kWh / Jahr
 G (EU Nr. 2019 / 2019)
 10 °C bis 32 °C
 Ja
 Ja
 6
 Flaschenrost, verchromt (5 Stück)
 Rost, verchromt
 Fassungsvermögen: 28 Flaschen
 LED-Deckenbeleuchtung, separat schaltbar
 0,085 kW | 230 V | 50 Hz
 B 430 x T 483 x H 832 mm
 23,2 kg

Ablagerost FKS 88L

- Material: Edelstahl
- Maße: B 352 x T 360 x H 35 mm
- Gewicht: 0,67 kg
- GTIN: 4015613697192

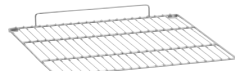

700087

UVP* 9,- €

- Eigenschaften
- Anschlusswert
- Maße
- Gewicht

Barkühlschrank 124L



- Material
- Material Innen
- Art der Verglasung
- Sicherheitsglas
- GWP
- Temperaturbereich
- Energieeffizienzklasse
- Umgebungstemperatur
- Abschießbar
- Zwischenablagen höhenverstellbar
- Eigenschaften

Stahl
 Aluminium
 Doppel-Verglasung
 Ja
 3
 1 °C bis 10 °C
 D (EU Nr. 2019 / 2024)
 bis 25 °C
 Ja
 Ja
 LED-Beleuchtung
 Tür selbstschließend

Barkühlschrank 124L



- Kühlung: Statisch, Mit zusätzlichem Lüfter
- Tür-Art: Flügeltür, Glas
- Türanschlag: Rechts

Barkühlschrank 176L



- Kühlung: Statisch mit 2 Lüftern
- Anzahl Türen: 2
- Tür-Art: Schiebetür(en), Glas

Barkühlschrank 270L



- Kühlung: Statisch mit 3 Lüftern
- Anzahl Türen: 3
- Tür-Art: Schiebetür(en), Glas

| | Inhalt | Energieverbrauch | Anzahl Zwischenablagen | Anschlusswert | Maße | Gewicht | Art-Nr. | UVP* | GTIN |
|------|-----------|------------------|------------------------|----------------------------|------------------------------------|---------|---------|-----------|---------------|
| 124L | 124 Liter | 467 kWh / Jahr | 2 | 0,13 kW 230 V 50 Hz | B 600 mm T 500 mm H 850 mm | 36,4 kg | 700121 | 779,- € | 4015613702742 |
| 176L | 176 Liter | 420 kWh / Jahr | 4 | 0,175 kW 230 V 50 Hz | B 900 mm T 530 mm H 850 mm | 50,6 kg | 700122 | 1.049,- € | 4015613702759 |
| 270L | 270 Liter | 500 kWh / Jahr | 6 | 0,22 kW 230 V 50 Hz | B 1.350 mm T 530 mm H 850 mm | 72 kg | 700123 | 1.169,- € | 4015613702766 |

Weinkühlschrank ZZ 38FL



• Material



• Art der Verglasung



• Kühlung

• Anzahl Temperaturzonen
• Temperaturbereich

• Energieeffizienzklasse
• Umgebungstemperatur
• Beleuchtung

• Abschließbar
• Türanschlag

Stahl
Lackiert
Glas
Doppel-Verglasung
Isolier-Sicherheitsglas mit UV-Filter
Kompressor
2
Oben: 5 °C bis 20 °C
Unten: 5 °C bis 20 °C
G (EU Nr. 2019 / 2019)
16 °C bis 38 °C
LED
Je Temperaturzone separat schaltbar
Ja
Rechts

Weinkühlschrank ZZ 38FL



- Energieverbrauch: 146 kWh / Jahr
- Energieeffizienzklasse: G (EU Nr. 2019 / 2016)
- Art der Zwischenablagen: Holzlagerböden, kugelgelagert, Auszug: 225 mm

Weinkühlschrank ZZ 40FL



- Einbaufähig: Ja
- Energieverbrauch: 142 kWh / Jahr
- Energieeffizienzklasse: G (EU Nr. 2019 / 2016)
- Art der Zwischenablagen: Holzlagerböden, kugelgelagert, Auszug: 275 mm

Weinkühlschrank ZZ 126FL



- Energieverbrauch: 180 kWh / Jahr
- Energieeffizienzklasse: G (EU Nr. 2019 / 2016)
- Art der Zwischenablagen: Holzlagerböden, kugelgelagert, Auszug: 275 mm

Weinkühlschrank ZZ 180FL



- Energieverbrauch: 184 kWh / Jahr
- Energieeffizienzklasse: G (EU Nr. 2019 / 2016)
- Art der Zwischenablagen: Holzlagerböden, kugelgelagert, Auszug: 275 mm

| | Fassungsvermögen | Anzahl Zwischenablagen | Anschlusswert | Maße | Gewicht | Art.-Nr. | UVP* | GTIN |
|----------|---|------------------------|------------------------------|------------------------------------|---------|----------|-----------|---------------|
| ZZ 38FL | 38 Flaschen (oben: 15 Flaschen, unten: 23 Flaschen) | Oben: 3 Unten: 4 | 0,15 kW 230 V 50 Hz | B 396 mm T 580 mm H 1.030 mm | 40 kg | 700130 | 919,- € | 401561368653 |
| ZZ 40FL | 40 Flaschen (oben: 14 Flaschen, unten: 26 Flaschen) | Oben: 2 Unten: 3 | 0,15 kW 230 V 50 Hz | B 590 mm T 575 mm H 825 mm | 56,7 kg | 700133 | 1.179,- € | 4015613686684 |
| ZZ 126FL | 126 Flaschen (oben: 54 Flaschen, unten: 72 Flaschen) | Oben: 3 Unten: 4 | 0,15 kW 230 V 50/60 Hz | B 595 mm T 625 mm H 1.590 mm | 76 kg | 700131 | 1.619,- € | 4015613686660 |
| ZZ 180FL | 180 Flaschen (oben: 80 Flaschen, unten: 100 Flaschen) | Oben: 4 Unten: 4 | 0,15 kW 230 V 50/60 Hz | B 600 mm T 750 mm H 1.860 mm | 86,4 kg | 700132 | 1.819,- € | 4015613686677 |

Zubehör

Weinpräsentier ZZ 126FL

- Material: Holz
- Kapazität: 6 Flaschen max.
- Eigenschaften: Austauschbar mit den Zwischenablagen des Weinkühlschranks ZZ 126FL
- Maße: B 506 x T 438 x H 30 mm
- Gewicht: 1,04 kg
- GTIN: 4015613738062



700135

UVP* 51,- €

Weinpräsentier ZZ 180FL

- Material: Holz
- Kapazität: 6 Flaschen max.
- Eigenschaften: Austauschbar mit den Zwischenablagen des Weinkühlschranks ZZ 180FL
- Maße: B 505 x T 534 x H 33 mm
- Gewicht: 1,11 kg
- GTIN: 4015613738086



700137

UVP* 51,- €

Weinkühler 4FL-100

- Material: Kunststoff
- Fassungsvermögen: 4 Flaschen
- Kühlung: Thermoelektrisch
- Temperaturbereich: 5 °C bis 18 °C
- Umgebungstemperatur: 10 °C bis 32 °C
- Anschlusswert: 0,05 kW | 230 V | 50 Hz
- Maße: B 480 x T 260 x H 260 mm
- Gewicht: 6,8 kg
- GTIN: 4015613735917



700134

UVP* 285,- €

Flaschenkühlschrank 254L

700273

UVP* 598,- €

GTIN 4015613766836



| | |
|------------------------------------|--------------------------------|
| • Material | Kunststoff |
| • Material Innen | HIPS (High Impact Polystyrene) |
| • Inhalt | 254 Liter |
| • Kühlung | Statisch |
| • GWP | 3 |
| • Temperaturbereich | 0 °C bis 8 °C |
| • Energieverbrauch | 131 kWh / Jahr |
| • Energieeffizienzklasse | F (EU Nr. 2015 / 1094) |
| • Umgebungstemperatur | 16 °C bis 43 °C |
| • Innenbeleuchtung | Ja |
| • Türanschlag wechselbar | Ja |
| • Anzahl der Zwischenablagen | 5 |
| • Zwischenablagen höhenverstellbar | Ja |
| • Anschlusswert | 0,12 kW 230 V 50 Hz |
| • Maße | B 600 x T 620 x H 1.450 mm |
| • Gewicht | 52 kg |

Flaschenkühlschrank 320LN

700321

UVP* 1.049,- €

GTIN 4015613523767



| | |
|------------------------------------|--------------------------------|
| • Material | Kunststoff |
| • Material Innen | HIPS (High Impact Polystyrene) |
| • Art der Verglasung | Doppel-Verglasung |
| • Sicherheitsglas | Ja |
| • Inhalt | 320 Liter |
| • Kühlung | Statisch |
| • GWP | 3 |
| • Temperaturbereich | 2 °C bis 10 °C |
| • Energieverbrauch | 902 kWh / Jahr |
| • Energieeffizienzklasse | E (EU Nr. 2019 / 2024) |
| • Umgebungstemperatur | bis 32 °C |
| • Innenbeleuchtung | Ja |
| • Türanschlag wechselbar | Ja |
| • Anzahl der Zwischenablagen | 5 |
| • Zwischenablagen höhenverstellbar | Ja |
| • Anschlusswert | 0,23 kW 230 V 50 Hz |
| • Maße | B 600 x T 600 x H 1.730 mm |
| • Gewicht | 67 kg |

Kühlschrank 590LW

700807

UVP* 1.629,- €

GTIN 4015613719146



| | |
|------------------------------|----------------------------|
| • Material | Stahl Lackiert |
| • Material Innen | Kunststoff ABS |
| • Gastronorm | 2/1 GN |
| • Inhalt | 590 Liter |
| • Kühlung | Umluft |
| • GWP | 3 |
| • Temperaturbereich | 0 °C bis 8 °C |
| • Energieverbrauch | 329 kWh / Jahr |
| • Energieeffizienzklasse | A (EU Nr. 2015 / 1094) |
| • Umgebungstemperatur | bis 30 °C |
| • Abschließbar | Ja |
| • Türanschlag wechselbar | Ja |
| • Anzahl der Zwischenablagen | 4 |
| • Eigenschaften | Tür selbstschließend |
| • Anschlusswert | 0,128 kW 230 V 50 Hz |
| • Maße | B 775 x T 725 x H 1.900 mm |
| • Gewicht | 95,2 kg |

Glastürenkühlschränke



Glastürenkühlschrank 300L

700812

UVP* 1.489,- €

GTIN 4015613720623



• Material

Stahl
Beschichtet



Glas
Kunststoff ABS



• Material Innen

Stahl
Beschichtet

• Art der Verglasung

Doppel-Verglasung

• Sicherheitsglas

Ja

• Inhalt

300 Liter

• Kühlung

Umluft

• GWP

3

• Temperaturbereich

2 °C bis 8 °C

• Energieverbrauch

953 kWh / Jahr

• Energieeffizienzklasse

F (EU Nr. 2019 / 2024)

• Umgebungstemperatur

bis 30 °C

• Innenbeleuchtung

Ja

• Türanschlag

Rechts

• Anzahl der Zwischenablagen

4

• Zwischenablagen höhenverstellbar

Ja

• Anschlusswert

0,3 kW | 230 V | 50 Hz

• Maße

B 440 x T 705 x H 1.865 mm

• Gewicht

78 kg

Glastürenkühlschrank 360L

700834

UVP* 1.219,- €

GTIN 4015613756943



• Material

Stahlblech
Lackiert



Glas
Kunststoff ABS



• Material Innen

Kunststoff

• Art der Verglasung

Doppel-Verglasung

• Sicherheitsglas

Ja

• Inhalt

326 Liter

• Kühlung

Statisch

Mit zusätzlichem Lüfter

• GWP

3

• Temperaturbereich

1 °C bis 10 °C

• Energieverbrauch

710 kWh / Jahr

• Energieeffizienzklasse

D (EU Nr. 2019 / 2024)

• Umgebungstemperatur

bis 30 °C

• Innenbeleuchtung

Ja

• Abschießbar

Ja

• Türanschlag

Rechts

• Anzahl der Zwischenablagen

5

• Zwischenablagen höhenverstellbar

Ja

• Anschlusswert

0,18 kW | 230 V | 50 Hz

• Maße

B 620 x T 610 x H 1.760 mm

• Gewicht

68 kg

Glastürenkühlschrank 302L WB

700811

UVP* 1.249,- €

GTIN 4015613720593



• Material

Stahl
Lackiert



Glas
Kunststoff ABS
Kunststoff ABS



• Material Innen

• Art der Verglasung

Doppel-Verglasung

• Sicherheitsglas

Ja

• Inhalt

302 Liter

• Kühlung

Statisch mit 1 Lüfter

• GWP

3

• Temperaturbereich

0 °C bis 10 °C

• Energieverbrauch

642 kWh / Jahr

• Energieeffizienzklasse

D (EU Nr. 2019 / 2024)

• Umgebungstemperatur

16 °C bis 30 °C

• Werbedisplay

LED-Beleuchtung

Für Aufkleber, Maße max.: B 600 x H 155 mm

Für Drucke, Maße max.: B 495 x H 130 mm

• Innenbeleuchtung

Ja

• Abschließbar

Ja

• Türanschlag

Rechts

• Anzahl der Zwischenablagen

5

• Zwischenablagen höhenverstellbar

Ja

• Inklusive

1 Thermometer für den Innenraum zum
Einhängen

• Anschlusswert

0,155 kW | 230 V | 50 Hz

• Maße

B 575 x T 595 x H 1.840 mm

• Gewicht

56 kg

Glastürenkühlschrank 776L WB

700833

UVP* 2.589,- €

GTIN 4015613756936



• Material

Stahlblech
Lackiert



Glas
Kunststoff



• Material Innen

Stahl, lackiert

• Art der Verglasung

Doppel-Verglasung

• Sicherheitsglas

Ja

• Inhalt

830 Liter

• Kühlung

Umluft

• GWP

3

• Temperaturbereich

1 °C bis 10 °C

• Energieverbrauch

1127 kWh / Jahr

• Energieeffizienzklasse

D (EU Nr. 2019 / 2024)

• Umgebungstemperatur

bis 30 °C

• Werbedisplay

LED-Beleuchtung, separat schaltbar

Für Aufkleber, Maße max.:

B 959 x H 263 mm

Für Drucke, Maße max.: B 940 x H 244 mm

• Innenbeleuchtung

Ja

• Abschließbar

Ja

• Mit Preisschienen

Ja

• Anzahl der Zwischenablagen

8

• Anschlusswert

0,561 kW | 230 V | 50 Hz

• Maße

B 1.005 x T 715 x H 1.960 mm

• Gewicht

131,5 kg

Kühlschrank 670L



- GWP
- Kühlung
- Temperaturbereich
- Energieeffizienzklasse
- Umgebungstemperatur
- Abschließbar
- Zwischenablagen höhenverstellbar
- Eigenschaften

3
Umluft
-2 °C bis 8 °C
B (EU Nr. 2015 / 1094)
bis 40 °C
Ja
Ja
LED-Beleuchtung
4 Lenkrollen, 2 feststellbar



1401L
2/1 GN

| | Inhalt | Gastronorm | Energie- verbrauch | Tür- anschlag | Zwischen- ablagen | Anschluss- wert | Maße | Gewicht | Art.-Nr. | UVP* | GTIN |
|-----------------|------------|------------|-----------------------|-------------------|----------------------|---------------------------|--------------------------------------|---------|----------|-----------|---------------|
| 670L | 670 Liter | - | 460 kWh / Jahr | Rechts | 4 | 0,22 kW 230 V 50 Hz | B 730 mm T 820 mm H 2.065 mm | 110 kg | 700813 | 1.998,- € | 4015613721804 |
| 1401L 2/1 GN | 1400 Liter | 2/1 GN | 734 kWh / Jahr | Links / Rechts | 6 | 0,38 kW 230 V 50 Hz | B 1.315 mm T 820 mm H 2.065 mm | 171 kg | 700829 | 2.998,- € | 4015613735436 |

Kühlschrank 2/1GN 700L



- Material Innen
- Gastronorm
- Kühlung
- GWP
- Temperaturbereich
- Energieeffizienzklasse
- Abschließbar
- Höhenverstellbar
- Zwischenablagen höhenverstellbar

Edelstahl
2/1 GN
Umluft
3
-2 °C bis 8 °C
C (EU Nr. 2015 / 1094)
Ja
2040 mm bis 2115 mm
Ja



| | Inhalt | Energie- verbrauch | Anzahl Türen | Zwischen- ablagen | Anschluss- wert | Maße | Gewicht | Art.-Nr. | UVP* | GTIN |
|----------------|-----------|-----------------------|----------------------------------|----------------------|-------------------------------|--------------------------------------|----------|----------|-----------|---------------|
| 2/1GN 700L | 461 Liter | 548 kWh / Jahr | 1 (Türanschlag wechselbar) | 3 | 0,368 kW 230 V 50/60 Hz | B 655 mm T 855 mm H 2.050 mm | 106,2 kg | 700515 | 2.449,- € | 4015613736242 |
| 2/1GN 1400L | 922 Liter | 913 kWh / Jahr | 2 | 6 | 0,575 kW 230 V 50/60 Hz | B 1.320 mm T 855 mm H 2.050 mm | 162 kg | 700516 | 3.449,- € | 4015613739281 |

1 Paar Auflageschienen

- Maße: B 565 x T 15 x H 25 mm
- Gewicht: 0,53 kg
- GTIN: 4015613685052

700488

UVP* 16,- €

Rost 2/1GN

- Gastronorm: 2/1 GN
- Maße: B 650 x T 530 x H 21 mm
- Gewicht: 2,02 kg
- GTIN: 4015613587202

700487

UVP* 42,- €

Bäckerei-Kühlschrank 235L

700830

UVP* 2.879,- €

GTIN 4015613756905



• Inhalt



• Anzahl Einschübe

• Format Einschübe



• Kühlung



• GWP

• Temperaturbereich

• Energieverbrauch

• Energieeffizienzklasse

• Umgebungstemperatur

• Abschließbar

• Türanschlag wechselbar

• Eigenschaften

• Anschlusswert

• Maße

• Gewicht

235 Liter

10

600 x 400 mm

Umluft

3

2 °C bis 8 °C

358 kWh / Jahr

C (EU Nr. 2015 / 1095)

10 °C bis 30 °C

Ja

Ja

1 Lüfter

Signalton bei zu lange geöffneter Tür

LED-Beleuchtung

0,2 kW | 230 V | 50 Hz

B 705 x T 925 x H 2.085 mm

138 kg

Kühlschrank 700L GN210

700804

UVP* 2.898,- €

GTIN 4015613681214



• Gastronorm

• Inhalt



• Kühlung



• GWP



• Temperaturbereich

• Energieverbrauch

• Energieeffizienzklasse

• Umgebungstemperatur

• Abschließbar

• Türanschlag wechselbar

• Höhenverstellbar

• Anzahl der Zwischenablagen

• Zwischenablagen höhenverstellbar

• Eigenschaften

• Anschlusswert

• Maße

• Gewicht

2/1 GN

700 Liter

Umluft

3

2 °C bis 8 °C

303 kWh / Jahr

A (EU Nr. 2015 / 1094)

bis 30 °C

Ja

Ja

2040 mm bis 2090 mm

4

Ja

LED-Beleuchtung, separat schaltbar

Signalton bei zu lange geöffneter Tür

Abstand zwischen den Einschüben 75 mm

0,215 kW | 230 V | 50 Hz

B 705 x T 895 x H 2.090 mm

146,4 kg

Einlegerost 700LGN210-OM

- Material: Stahl, Kunststoffbeschichtet
- Nutzungsmöglichkeiten: Oberer Einschub, Mittlere Einschübe
- Tragfähigkeit max.: 60 kg
- Maße: B 530 x T 655 x H 45 mm
- Gewicht: 2,71 kg
- GTIN: 4015613729749

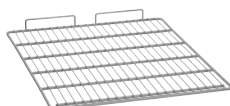

700816

UVP* 42,- €

Einlegerost 700LGN210-U

- Material: Stahl, Kunststoffbeschichtet
- Nutzungsmöglichkeiten: Unterer Einschub
- Tragfähigkeit max.: 60 kg
- Maße: B 530 x T 645 x H 75 mm
- Gewicht: 3,12 kg
- GTIN: 4015613729756



700817

UVP* 46,- €

Mini-Kühlzelle 1240L



• Material



• Material Innen



• Maße innen

• Inhalt

• Kühlung

• Temperaturbereich

• Umgebungstemperatur

• Abschließbar

• Türanschlag wechselbar

• Eigenschaften

• Nicht im Lieferumfang enthalten

• Anschlusswert

• Maße

• Gewicht

Stahlblech

PVC beschichtet

Aluminium

Edelstahlboden

B 820 x T 860 x H 1760 mm

1240 Liter

Kompressor

2 °C bis 10 °C

16 °C bis 38 °C

Ja

Ja

Panikschloss

Vorbereitet für Auflageschienen, Roste,

Aufhängevorrichtung, Auffahrrampe

Auflageschienen, Roste,

Aufhängevorrichtung, Auffahrrampe

0,571 kW | 230 V | 50 Hz

B 980 x T 1.100 x H 2.200 mm

170 kg

| | Anlieferungszustand | Art.-Nr. | UVP* | GTIN |
|------------------------|----------------------------|----------|-----------|---------------|
| Mini-Kühlzelle 1240L | Fertig montiert | 700690 | 3.898,- € | 4015613787114 |
| Mini-Kühlzelle BS1240L | Bausatz (einfache Montage) | 700699 | 3.898,- € | 4015613790879 |

Zubehör

Auflageschienen

- Set bestehend aus: 4 Auflageschienen
- Material: Edelstahl
- Anzahl Einschübe: 8
- Abstand zwischen den Einschüben: 200 mm
- Maße: B 1.500 x T 40 x H 25 mm
- Gewicht: 5,92 kg
- GTIN: 4015613680019



700593

UVP* 139,- €

Aufhängevorrichtung

- Set bestehend aus: 2 Auflageschienen, 1 Aufhängerrohr (in 5 Positionen horizontal verstellbar)
- Material: Edelstahl, Kunststoff
- Länge Auflageschienen: 850 mm
- Maße Rohr: Ø 30 mm | Länge: 830 mm
- Tragfähigkeit max.: 150 kg
- Abstand vom Boden: 1700 mm
- Maße: B 830 x T 30 x H 30 mm
- Gewicht: 1,6 kg
- GTIN: 4015613630397



700595

UVP* 109,- €

Rost

- Material: Stahl, Verzinkt
- Tragfähigkeit max.: 20 kg
- Maße: B 830 x T 870 x H 40 mm
- Gewicht: 4,7 kg
- GTIN: 4015613630380



700592

UVP* 109,- €

Auffahrrampe

- Material: Edelstahl
- Tragfähigkeit max.: 130 kg
- Maße: B 845 x T 125 x H 30 mm
- Gewicht: 1,55 kg
- GTIN: 4015613630410



700597

UVP* 179,- €

Tiefkühlschrank TKS38

700078

UVP* 235,- €

GTIN 4015613636900



- Material
- Material Innen
- Inhalt
- Kühlung
- GWP
- Temperaturbereich bis
- Energieverbrauch
- Energieeffizienzklasse
- Umgebungstemperatur
- Türanschlag wechselbar
- Eigenschaften

Polyethylen
HIPS (High Impact Polystyrene)
38 Liter
Kompressor
3
-20 °C
147 kWh / Jahr
E (EU Nr. 2019 / 2019)
16 °C bis 38 °C
Ja
Gläserersatz: Gläserhöhe max.: Unten 130 mm / Oben 205 mm
Zusätzliches Ablagefach, Maße: B 330 x T 145 x H 145 mm
1 Gläserersatz für bis zu 18 Gläser (Hakenlänge je: 135 mm)
0,06 kW | 230 V | 50 Hz
B 475 x T 450 x H 500 mm
14 kg

- Inklusive
- Anschlusswert
- Maße
- Gewicht

Tiefkühlschrank TKS90

700342

UVP* 998,- €

GTIN 4015613719696



- Material
- Inhalt
- Kühlung
- Temperaturbereich
- Umgebungstemperatur
- Abschließbar
- Türanschlag
- Anzahl der Zwischenablagen
- Zwischenablagen höhenverstellbar
- Eigenschaften

Stahl
Lackiert
Glas
90 Liter
Kompressor
-13 °C bis -22 °C
bis 30 °C
Ja
Rechts
3
Ja
Scheibenheizung, separat schaltbar
Tür mit Dreifachverglasung
LED-Beleuchtung
2 Schlüssel
0,23 kW | 230 V | 50 Hz
B 620 x T 600 x H 720 mm
47,6 kg

- Inklusive
- Anschlusswert
- Maße
- Gewicht

Tiefkühlschrank 200LN

700341

UVP* 689,- €

GTIN 4015613585826



- Material
- Material Innen
- Inhalt
- Kühlung
- GWP
- Temperaturbereich bis
- Energieverbrauch
- Energieeffizienzklasse
- Umgebungstemperatur
- Anzahl Schubladen
- Türanschlag wechselbar
- Inklusive
- Anschlusswert
- Maße
- Gewicht

Kunststoff
HIPS (High Impact Polystyrene)
196 Liter
Statisch
3
-18 °C
251 kWh / Jahr
F (EU Nr. 2019 / 2019)
16 °C bis 38 °C
6
Ja
1 Eiswürfelschale
0,165 kW | 230 V | 50 Hz
B 600 x T 620 x H 1.450 mm
53 kg

Tiefkühlschrank 2/1GN 700L



• Material Innen



• Kühlung



• Temperaturbereich



• Umgebungstemperatur

• Abschließbar

• Füße höhenverstellbar

• Zwischenablagen höhenverstellbar

Edelstahl

2/1 GN

Umluft

3

-18 °C bis -22 °C

bis 30 °C

Ja

Ja

Ja



Tiefkühlschrank 2/1GN 700L

| | |
|------------------------------|----------------------------|
| • Inhalt | 700 Liter |
| • Energieverbrauch | 2179 kWh / Jahr |
| • Energieeffizienzklasse | D (EU Nr. 2015 / 1094) |
| • Anzahl Türen | 1 |
| • Türanschlag wechselbar | Ja |
| • Anzahl der Zwischenablagen | 3 |
| • Anschlusswert | 0,69 kW 230 V 50/60 Hz |
| • Maße | B 655 x T 855 x H 2.050 mm |
| • Gewicht | 110,4 kg |
| • GTIN | 4015613736235 |

700505

UVP* 3.049,- €

Tiefkühlschrank 2/1GN 1400L

| | |
|------------------------------|------------------------------|
| • Inhalt | 1400 Liter |
| • Energieverbrauch | 4855 kWh / Jahr |
| • Energieeffizienzklasse | E (EU Nr. 2015 / 1094) |
| • Anzahl Türen | 2 |
| • Türanschlag wechselbar | Nein |
| • Anzahl der Zwischenablagen | 6 |
| • Anschlusswert | 1,012 kW 230 V 50/60 Hz |
| • Maße | B 1.320 x T 855 x H 2.050 mm |
| • Gewicht | 191 kg |
| • GTIN | 4015613739298 |

700506

UVP* 4.098,- €

1 Paar Auflageschienen

- Maße: B 565 x T 15 x H 25 mm
- Gewicht: 0,53 kg
- GTIN: 4015613685052

700488

UVP* 16,- €

Rost 2/1GN

- Maße: B 650 x T 530 x H 21 mm
- Gewicht: 2,02 kg
- GTIN: 4015613587202

700487

UVP* 42,- €

Tiefkühlschrank 700L GN210

700803

UVP* 3.349,- €

GTIN 4015613681207



• Gastronorm



• Inhalt



• Kühlung



• GWP

• Temperaturbereich

• Energieverbrauch

• Energieeffizienzklasse

• Umgebungstemperatur

• Abschließbar

• Türanschlag wechselbar

• Höhenverstellbar

• Anzahl der Zwischenablagen

• Zwischenablagen höhenverstellbar

• Eigenschaften

• Anschlusswert

• Maße

• Gewicht

2/1 GN

700 Liter

Umluft

3

-18 °C bis -22 °C

1223 kWh / Jahr

B (EU Nr. 2015 / 1094)

bis 30 °C

Ja

Ja

2040 mm bis 2090 mm

4

Ja

LED-Beleuchtung, separat schaltbar

Signalton bei zu lange geöffneter Tür

Abstand zwischen den Einschüben 75 mm

0,35 kW | 230 V | 50 Hz

B 705 x T 895 x H 2.090 mm

151 kg

Einlegerost 700LGN210-OM

- Nutzungsmöglichkeiten:
Oberer Einschub, mittlere Einschübe
- Maße: B 530 x T 655 x H 45 mm
- Gewicht: 2,71 kg
- GTIN: 4015613729749

700816

UVP* 42,- €

Einlegerost 700LGN210-U

- Nutzungsmöglichkeiten:
Unterer Einschub
- Maße: B 530 x T 645 x H 75 mm
- Gewicht: 3,12 kg
- GTIN: 4015613729756

700817

UVP* 46,- €

Bäckerei-Tiefkühlschrank 235L

700835

UVP* 3.198,- €

GTIN 4015613756950



Kuchen und Torten, Brot und Brötchen vorproduzieren und bis zur Ausgabe oder Weiterverarbeitung auf dem passenden Blech fachgerecht tiefkühlen und bevorraten. Der Tiefkühlschrank im Bäckereinorm-Format schafft hierfür ausreichend Platz in Bäckereien, Konditoreien, Cafés sowie Hotelküchen.



- Inhalt 235 Liter
- Format Einschübe 600 x 400 mm
- Anzahl Einschübe 10
- Kühlung Umluft
- GWP 3
- Temperaturbereich -18 °C bis -22 °C
- Energieverbrauch 1336 kWh / Jahr
- Energieeffizienzklasse D (EU Nr. 2015 / 1095)
- Umgebungstemperatur bis 30 °C
- Abschließbar Ja
- Türanschlag wechselbar Ja
- Eigenschaften 1 Lüfter

- Anschlusswert 0,35 kW | 230 V | 50 Hz
- Maße B 705 x T 925 x H 2.085 mm
- Gewicht 143 kg

Schockfroster



Schockfroster AL5, 5x1/1GN

700605

UVP* 4.298,- €

GTIN 4015613504780



- Anzahl Einschübe 5
- Format Einschübe 1/1 GN
- Kühlung Umluft
- GWP 1945
- Schnellkühlzyklus 70 °C bis 3 °C (16 kg in 90 Min.)
- Schockfrostellleistung 70 °C bis -18 °C (12 kg in 240 Min.)
- Energieverbrauch Schnellkühlen: 0,12 kWh/kg
- Schockfrosten: 0,35 kWh/kg



- Klimaklasse 4
- Inklusive 1 Kerntemperaturfühler
- Anschlusswert 1,2 kW | 230 V | 50 Hz
- Maße B 750 x T 700 x H 850 mm
- Gewicht 98 kg

Tiefkühltruhe 252LW



• Material



• Material Innen



• Kühlung

• GWP

• Temperaturbereich

• Energieeffizienzklasse

• Umgebungstemperatur

• Innenbeleuchtung

Stahl

Lackiert

Kunststoff ABS

Aluminium

Statisch

3

-25 °C bis -15 °C

F (EU Nr. 2019 / 2019)

16 °C bis 43 °C

Ja



| | Inhalt | Anzahl Körbe | Energieverbrauch | Anschlusswert | Maße | Gewicht | Art.-Nr. | UVP* | GTIN |
|-------|-----------|--------------|------------------|----------------------------|------------------------------------|---------|---------------|-----------|---------------|
| 252LW | 252 Liter | 2 | 283 kWh / Jahr | 0,11 kW 230 V 50 Hz | B 1.035 mm T 765 mm H 830 mm | 48,2 kg | 700965 | 949,- € | 4015613662527 |
| 368LW | 368 Liter | 3 | 317 kWh / Jahr | 0,125 kW 230 V 50 Hz | B 1.275 mm T 765 mm H 830 mm | 54,8 kg | 700963 | 1.039,- € | 4015613650036 |
| 458LW | 458 Liter | 3 | 352 kWh / Jahr | 0,15 kW 230 V 50 Hz | B 1.535 mm T 765 mm H 830 mm | 71,8 kg | 700966 | 1.229,- € | 4015613662534 |

Eisflockenbereiter F 80



• Kühlung

• Klimaklasse



• Wasseranschluss

• Wasserablauf



• Einbaufähig

• Wichtiger Hinweis



Luftgekühlt

SN

3/4"

Ø 20 mm

Ja

Abstand zu allen Seiten mindestens 15 cm



F 125



Eisflockenbereiter F 80

- Produktion max. 90 kg / 24 Std.
- Herstellung mittels Vertikalem Verdampfersystem
- Fassungsvermögen Vorratsbehälter 20 kg
- Anschlusswert 0,4 kW | 230 V | 50 Hz
- Maße B 570 x T 600 x H 680 mm
- Gewicht 52 kg
- GTIN 4015613616629

104409

UVP* 3.629,- €

Eisflockenbereiter F 125

- Produktion max. 120 kg / 24 Std.
- Herstellung mittels Senkrechtem Edelstahlzylinder mit Schneckensystem
- Fassungsvermögen Vorratsbehälter 27 kg
- Anschlusswert 0,49 kW | 230 V | 50 Hz
- Maße B 680 x T 510 x H 1.000 mm
- Gewicht 60,6 kg
- GTIN 4015613634814

104436

UVP* 4.298,- €

Eiswürfelbereiter



Eiswürfelbereiter W150

100083

UVP* 289,- €

GTIN 4015613730707



• Material

Kunststoff

• Farbe

Stahlgrau



• Produktion max.

15 kg / 24 Std.

• Produktion / Arbeitsgang

24 Eiswürfel

• Anzahl Eiswürfelgrößen

1

• Ausführung Eiswürfel

Würfelform

• Herstellung mittels

Klar

• Fassungsvermögen Vorratsbehälter

Vertikalem Verdampfersystem

• Tankinhalt

1 kg

• Kühlung

2,3 Liter

• Klimaklasse

Kompressor

• Anschlusswert

ST

• Maße

0,24 kW | 230 V | 50 Hz

• Gewicht

B 280 x T 380 x H 345 mm

10,4 kg



Eiswürfelbereiter HK150

100082

UVP* 325,- €

GTIN 4015613730714



• Material

Kunststoff

• Farbe

Stahlgrau



• Produktion max.

15 kg / 24 Std.

• Produktion / Arbeitsgang

12 Eiswürfel

• Anzahl Eiswürfelgrößen

3

• Eiswürfelgröße

S (Ø 1,5 cm | H 3,5 cm)

• Ausführung Eiswürfel

M (Ø 2,2 cm | H 3,5 cm)

• Herstellung mittels

L (Ø 2,5 cm | H 3,5 cm)

• Fassungsvermögen Vorratsbehälter

Kegelform (Hohlkegel)

• Tankinhalt

Vertikalem Verdampfersystem

• Kühlung

1,5 kg

• Klimaklasse

4,5 Liter

• Anschlusswert

Luftgekühlt

• Maße

ST

• Gewicht

0,32 kW | 230 V | 50 Hz

B 375 x T 420 x H 415 mm

13,9 kg

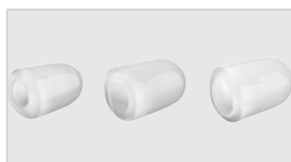

Eiswürfelbereiter C26



Eiswürfelbereiter der Serie C: Hohlkegel mittels Sprühsystem. Bis zu 25 kg Eiswürfel können innerhalb von 24 Stunden produziert werden – Ganz unkompliziert über einen Festwasseranschluss.



- Anzahl Eiswürfelgrößen 1
- Ausführung Eiswürfel Kegelform (Hohlkegel)
- Herstellung mittels Sprühsystem
- Kühlung Luftgekühlt
- Klimaklasse ST
- Wasseranschluss 3/4"
- Wasserablauf Ø 21 mm
- Wichtiger Hinweis Abstand zu allen Seiten mindestens 10 cm

Eiswürfelbereiter C26

- Produktion max. 25 kg / 24 Std.
- Produktion / Arbeitsgang 16 Eiswürfel
- Eiswürfelgröße Ø 28 mm, Höhe 40 mm, 18-20 g
- Fassungsvermögen Vorratsbehälter 7 kg
- Anschlusswert 0,22 kW | 230 V | 50 Hz
- Maße B 398 x T 542 x H 682 mm
- Gewicht 30 kg
- GTIN 4015613780856

104049

UVP* 849,- €

Eiswürfelbereiter C50

- Produktion max. 50 kg / 24 Std.
- Produktion / Arbeitsgang 24 Eiswürfel
- Eiswürfelgröße Ø 29 mm, Höhe 40 mm, 19-21 g
- Fassungsvermögen Vorratsbehälter 13 kg
- Anschlusswert 0,38 kW | 230 V | 50 Hz
- Maße B 548 x T 611 x H 823 mm
- Gewicht 47 kg
- GTIN 4015613780863

104050

UVP* 1.197,- €

Eiswürfelbereiter Q 26



Das Paddelsystem und der Verdampfer mit Fingern garantieren dank des Fehlens von Pumpen und Spritzdüsen einen geräuscharmen und reibungslosen Betrieb auch bei besonders harten Bedingungen.



- Anzahl Eiswürfelgrößen 1
- Eiswürfelgröße 32,5 x 29 x 41 mm, 21 g
- Ausführung Eiswürfel Kegelform (Hohlkegel)
- Herstellung mittels Paddelsystem
- Kühlung Luftgekühlt
- Klimaklasse SN
- Wasseranschluss 3/4"
- Wasserablauf Ø 20 mm
- Füllstandssensor Ja
- Einbaufähig Ja
- Höhe ohne Füße 690 mm
- Wichtiger Hinweis Abstand zu allen Seiten mindestens 15 cm



Eiswürfelbereiter Q 26

- Produktion max. 25 kg / 24 Std.
- Produktion / Arbeitsgang 15 Eiswürfel
- Fassungsvermögen Vorratsbehälter 10 kg
- Anschlusswert 0,265 kW | 230 V | 50 Hz
- Maße B 405 x T 550 x H 715 mm
- Gewicht 1 kg
- GTIN 4015613785707

104304

UVP* 1.669,- €

Eiswürfelbereiter Q 46

- Produktion max. 45 kg / 24 Std.
- Produktion / Arbeitsgang 35 Eiswürfel
- Fassungsvermögen Vorratsbehälter 16 kg
- Anschlusswert 0,36 kW | 230 V | 50 Hz
- Maße B 500 x T 610 x H 710 mm
- Gewicht 1 kg
- GTIN 4015613774077

104306

UVP* 2.349,- €

Eiswürfelbereiter B 28 Plus



Effizienter und sparsamer – Die optimierte Eiswürfelbereiter-Serie B Plus liefert Vollkegel-Eiswürfel in erhöhten Produktionsmengen und ist zugleich sparsamer im Verbrauch.



| | |
|--------------------------|--|
| • Anzahl Eiswürfelgrößen | 1 |
| • Eiswürfelgröße | 35 x 32 mm, 20 g |
| • Ausführung Eiswürfel | Kegelform (Vollkegel) |
| • Herstellung mittels | Sprühsystem |
| • Kühlung | Luftgekühlt |
| • Klimaklasse | T |
| • Wasseranschluss | 3/4" |
| • Wasserablauf | Ø 20 mm |
| • Unterbaufähig | Ja |
| • Wichtiger Hinweis | Abstand zu allen Seiten mindestens 15 cm |



Eiswürfelbereiter B 28 Plus

| | |
|------------------------------------|-------------------------------------|
| • Produktion max. | 28 kg / 24 Std. |
| • Produktion / Arbeitsgang | 18 Eiswürfel |
| • Fassungsvermögen Vorratsbehälter | 6,5 kg |
| • Eigenschaften | Reinigungsfunktion |
| | Wasserverbrauch / Stunde: 2,3 Liter |
| • Anschlusswert | 0,3 kW 230 V 50 Hz |
| • Maße | B 340 x T 485 x H 625 mm |
| • Gewicht | 29 kg |
| • GTIN | 4015613774053 |

104523

UVP* 1.498,- €

Eiswürfelbereiter B 38 Plus

| | |
|------------------------------------|-------------------------------------|
| • Produktion max. | 38 kg / 24 Std. |
| • Produktion / Arbeitsgang | 28 Eiswürfel |
| • Fassungsvermögen Vorratsbehälter | 11,5 kg |
| • Eigenschaften | Reinigungsfunktion |
| | Wasserverbrauch / Stunde: 3,2 Liter |
| • Anschlusswert | 0,62 kW 230 V 50 Hz |
| • Maße | B 500 x T 540 x H 700 mm |
| • Gewicht | 38,2 kg |
| • GTIN | 4015613787503 |

104538

UVP* 1.859,- €

Eiswürfelbereiter B 46 Plus

| | |
|------------------------------------|-------------------------------------|
| • Produktion max. | 46 kg / 24 Std. |
| • Produktion / Arbeitsgang | 28 Eiswürfel |
| • Fassungsvermögen Vorratsbehälter | 15 kg |
| • Eigenschaften | Reinigungsfunktion |
| | Wasserverbrauch / Stunde: 3,8 Liter |
| • Anschlusswert | 0,68 kW 230 V 50 Hz |
| • Maße | B 500 x T 580 x H 800 mm |
| • Gewicht | 42,6 kg |
| • GTIN | 4015613787510 |

104548

UVP* 2.159,- €

Eiswürfelbereiter B 70 Plus

| | |
|------------------------------------|--------------------------------------|
| • Produktion max. | 70 kg / 24 Std. |
| • Produktion / Arbeitsgang | 56 Eiswürfel |
| • Fassungsvermögen Vorratsbehälter | 42 kg |
| • Eigenschaften | Reinigungsfunktion |
| | Wasserverbrauch / Stunde: 10,3 Liter |
| • Anschlusswert | 0,88 kW 230 V 50 Hz |
| • Maße | B 700 x T 580 x H 995 mm |
| • Gewicht | 53 kg |
| • GTIN | 4015613774060 |

104583

UVP* 2.679,- €

Eiswürfelbereiter B 86 Plus

| | |
|------------------------------------|-------------------------------------|
| • Produktion max. | 86 kg / 24 Std. |
| • Produktion / Arbeitsgang | 56 Eiswürfel |
| • Fassungsvermögen Vorratsbehälter | 42 kg |
| • Eigenschaften | Reinigungsfunktion |
| | Wasserverbrauch / Stunde: 9,1 Liter |
| • Anschlusswert | 0,98 kW 230 V 50 Hz |
| • Maße | B 700 x T 581 x H 995 mm |
| • Gewicht | 63 kg |
| • GTIN | 4015613787527 |

104593

UVP* 2.929,- €



Eismaschine 1,4L

135002

UVP* 309,- €

GTIN 4015613536910



Eisbehälter 1,4L

- Inhalt: 1,4 Liter
- Maße: B 130 x T 130 x H 167 mm
- Gewicht: 0,2 kg
- GTIN: 4015613658353



135014

UVP* 19,- €



- Ausgelegt für



- Inhalt
- Eisproduktion
- Kühlung
- Gefrierbereich bis
- Inklusive

- Eigenschaften Eisbehälter

- Anschlusswert
- Maße
- Gewicht

Frozen Joghurt
Halbgefrorene Desserts
Sorbetes
Speiseeis
1,4 Liter
Ca. 30 bis 60 Minuten
Kompressor
Ca. -35 °C
1 Eisportionierer
1 Messbecher
Herausnehmbar
Material: Aluminium
0,15 kW | 230 V | 50 Hz
B 290 x T 390 x H 315 mm
10,1 kg

Eisvitrine 4x6,5L-R

700228

UVP* 1.189,- €

GTIN 4015613724591



- Fassungsvermögen
- Tiefe Behälter
- Art der Verglasung
- Sicherheitsglas
- Temperaturbereich
- Energieverbrauch
- Energieeffizienzklasse
- Klimaklasse
- Inklusive

- Wichtiger Hinweis
- Anschlusswert
- Maße
- Gewicht

26 Liter
114 mm
Doppel-Verglasung
Ja
-18 °C bis -25 °C
1631 kWh / Jahr
F (EU Nr. 2019 / 2024)
4
4 Behälter, B 360 x T 165 x H 100 mm, Edelstahl
3 Stege: Länge 365 mm, Breite 20 mm
Ausgelegt für den Küchenbereich
0,168 kW | 230 V | 50 Hz
B 805 x T 665 x H 350 mm
33,4 kg

Eistruhe 300L

700932

UVP* 1.329,- €

GTIN 4015613757032



- Material
- Maße innen
- Inhalt
- Anzahl Körbe
- Maße Korb
- Kühlung
- GWP
- Temperaturbereich
- Energieverbrauch
- Energieeffizienzklasse
- Umgebungstemperatur
- Glasschiebedeckel
- Sicherheitsglas
- Abschließbar
- Lenkrollen
- Inklusive
- Anschlusswert
- Maße
- Gewicht

Stahlblech
Lackiert
Kunststoff
B 845 x T 525 x H 480-300 mm
300 Liter
3
B 250 x T 520 x H 200 mm
Statisch
3
-22 °C bis -18 °C
934 kWh / Jahr
F (EU Nr. 2019 / 2024)
bis 30 °C
2| Einfachglas, doppelt temperiert
Ja
Ja
4 Lenkrollen, 2 feststellbar
3 Körbe
0,164 kW | 230 V | 50 Hz
B 1.000 x T 710 x H 875 mm
54,2 kg

The background of the page is a close-up photograph of a dishwasher's interior. It shows a white plastic upper rack filled with clean white dishes, including plates and a bowl. The rack is mounted on a metal frame. Below the rack, a black perforated filter is visible. The front panel of the dishwasher is white and features the 'Bartscher' brand name in a large, embossed font.

SPÜLTECHNIK

Geschirrspülmaschinen müssen für den harten Gastronomie-Alltag auf Leistung, Effizienz und Strapazierfähigkeit ausgelegt sein.

Die folgenden Seiten machen Ihnen dazu blitzsaubere Angebote zu einem exzellenten Preis-/Leistungsverhältnis.

Bartscher

Spülmaschine Deltamat TF350



- Korb-Maße 350 x 350 mm
- Gläser-Höhe max. 270 mm
- Leistung / Stunde max. 30 Körbe
- Laufzeit 120 Sekunden
- Klarspüldosierpumpe Ja
- Doppelwandig Ja
- Unterbaufähig Ja
- Wasserzulauf G 3/4" M
- Wasserablauf Ø 24 mm
- Wasserdruck 2 - 4 bar
- Wasserverbrauch bei 2 bar 1,4 Liter / Spülgang
- Tankinhalt 12 Liter
- Tankheizung 1,85 kW
- Boilerheizung 2,4 kW
- Inklusive 1 Besteckköcher
2 Gläserkörbe
1 Untertasseneinsatz
- Anschlusswert 2,59 kW | 230 V | 50 Hz
- Geräte-Anschluss 1 NAC, nicht steckerfertig
- Maße B 415 x T 465 x H 670 mm

| | Laugenpumpe | Wasserenthärter | Gewicht | Art.-Nr. | UVP* | GTIN |
|------------------|-------------|-----------------|---------|----------|-----------|---------------|
| Deltamat TF350 | Nein | Nein | 30 kg | 110520 | 1.849,- € | 4015613447513 |
| Deltamat TF350LP | Ja | Nein | 32,5 kg | 110521 | 2.049,- € | 4015613447520 |
| Deltamat TF350W | Nein | Ja | 35 kg | 110522 | 2.059,- € | 4015613447537 |

Spülmaschine Deltamat TF401

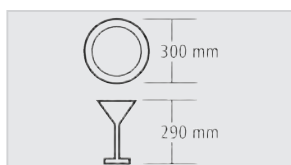

- Korb-Maße 400 x 400 mm
- Teller-Höhe max. 300 mm
- Gläser-Höhe max. 290 mm
- Leistung / Stunde max. 30 Körbe
- Laufzeit 120 Sekunden
- Klarspüldosierpumpe Ja
- Tür doppelwandig Ja
- Unterbaufähig Ja
- Wasserzulauf G 3/4" M
- Wasserablauf Ø 24 mm
- Wasserdruck 2 - 4 bar
- Wasserverbrauch bei 2 bar 1,8 Liter / Spülgang
- Tankinhalt 14,5 Liter
- Tankheizung 1,85 kW
- Boilerheizung 2,8 kW
- Inklusive 1 Besteckköcher
1 Gläserkorb
1 Gläserkorb, 4-teilig
1 Untertasseneinsatz
- Anschlusswert 3,2 kW | 230 V | 50 Hz
- Geräte-Anschluss 1 NAC, nicht steckerfertig
- Maße B 450 x T 555 x H 700 mm

| | Laugenpumpe | Wasserenthärter | Kalt-Nachspülung | Gewicht | Art.-Nr. | UVP* | GTIN |
|-------------------|-------------|-----------------|------------------|---------|----------|-----------|---------------|
| Deltamat TF401 | Nein | Nein | Nein | 38 kg | 110605 | 2.039,- € | 4015613468525 |
| Deltamat TF401W | Nein | Ja | Nein | 42 kg | 110606 | 2.269,- € | 4015613468532 |
| Deltamat TF401LPW | Ja | Ja | Nein | 45 kg | 110607 | 2.339,- € | 4015613468549 |
| Deltamat TF 401 K | Nein | Nein | Ja | 38,8 kg | 110608 | 2.059,- € | 4015613671369 |

Zubehör

Gläserkorb, 350x350x110

- Material: Kunststoff
- Korbgröße: 350 x 350 mm
- Stapelbar: Ja
- Maße: B 350 x T 350 x H 110 mm
- Gewicht: 0,8 kg
- GTIN: 4015613432007



110312

UVP* 51,- €

Gläserkorb 350x350x170

- Material: Stahl, Beschichtet
- Korbgröße: 350 x 350 mm
- Stapelbar: Nein
- Maße: B 350 x T 350 x H 170 mm
- Gewicht: 1,5 kg
- GTIN: 4015613586564



110311

UVP* 63,- €

Untertasseneinsatz zu Spülkorb

- Material: Stahl, Beschichtet
- Anzahl Fächer: 12
- Maße: B 300 x T 100 x H 90 mm
- Gewicht: 0,2 kg
- GTIN: 4015613432014



110317

UVP* 19,- €

Spülkorb, Gläser, 400x400x135mm

- Material: Kunststoff
- Korbgröße: 400 x 400 mm
- Ausführung: Eben
- Stapelbar: Ja
- Maße: B 400 x T 400 x H 135 mm
- Gewicht: 0,95 kg
- GTIN: 4015613468303



109325

UVP* 49,- €

Spülkorb, Gläser, 400x400x185mm

- Material: Stahl, Beschichtet
- Korbgröße: 400 x 400 mm
- Anzahl Fächer: 4
- Ausführung: Geneigt
- Maße: B 400 x T 400 x H 185 mm
- Gewicht: 2,1 kg
- GTIN: 4015613468327



109327

UVP* 70,- €

Tellerkorb 400x400x120

- Material: Stahl, Beschichtet
- Korbgröße: 400 x 400 mm
- Anzahl Fächer: 16
- Ausführung: Tellerhalterungen
- Maße: B 400 x T 400 x H 120 mm
- Gewicht: 1,6 kg
- GTIN: 4015613468310



109326

UVP* 44,- €

Besteckköcher für Spülmaschinen

- Material: Kunststoff
- Farbe: Grau
- Durchmesser: 107 mm
- Maße: B 107 x T 107 x H 119 mm
- Gewicht: 0,1 kg
- GTIN: 4015613432021



110318

UVP* 12,50 €

Einweisungs- und Aufstellpauschale

- Wichtiger Hinweis: Preis ausschließlich für Deutschland gültig
- GTIN: 4015613517735

099989

UVP* 265,- €

| Gläserpülmaschine Deltamat | Korb-Maße | Gläser-Höhe max. | Leistung / Stunde max. | Laugenpumpe | Wasserenthärter | Reinigerdosierpumpe | Klarspüldosierpumpe | Doppelwandig | Kalt-Nachspülung |
|-------------------------------|--------------|------------------|------------------------|-------------|-----------------|---------------------|---------------------|--------------|------------------|
| TF350 | 350 x 350 mm | 270 mm | 30 Körbe | - | - | - | ✓ | ✓ | - |
| TF350LP | 350 x 350 mm | 270 mm | 30 Körbe | ✓ | - | - | ✓ | ✓ | - |
| TF350W | 350 x 350 mm | 270 mm | 30 Körbe | - | ✓ | - | ✓ | ✓ | - |
| TF401 | 400 x 400 mm | 290 mm | 30 Körbe | - | - | - | ✓ | - | - |
| TF401W | 400 x 400 mm | 290 mm | 30 Körbe | - | ✓ | - | ✓ | - | - |
| TF401LPW | 400 x 400 mm | 290 mm | 30 Körbe | ✓ | ✓ | - | ✓ | - | - |
| TF401 K | 400 x 400 mm | 290 mm | 30 Körbe | - | - | - | ✓ | - | ✓ |

Geschirrspülmaschinen



Spülmaschine E500 LPR



- Korb-Maße 500 x 500 mm
- Teller-Höhe max. 320 mm
- Gläser-Höhe max. 280 mm
- Laugenpumpe Ja
- Reinigerdosierpumpe Ja
- Klarspüldosierpumpe Ja
- Tür doppelwandig Ja
- Kontrollleuchte Ein/Aus
- Wasserzulauf Aufheizen G 3/4"
- Wasserablauf Ø 20 mm
- Wasserverbrauch bei 2 bar 2,7 Liter / Spülgang
- Tankinhalt 25 Liter
- Tankheizung 2,8 kW
- Boilerheizung 2,8 kW
- Anschlusswert 3,4 kW | 230 V | 50 Hz

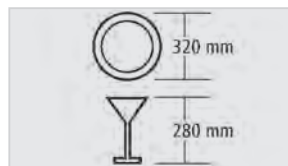

Spülmaschine E500 LPR

- Leistung / Stunde max. 30 Körbe
- Laufzeit 120 Sekunden
- Unterbaufähig Ja
- Wasserdruck 2 - 3,5 bar
- Inklusive 1 Tellerkorb
1 Universalkorb
1 Besteckköcher
- Maße B 600 x T 640 x H 820 mm
- Gewicht 53,6 kg
- GTIN 4015613655291

110510

UVP* 2.259,- €

Spülmaschine E500D LPR

- Leistung / Stunde max. 60 Körbe
- Laufzeit 60 / 90 / 180 Sekunden
- Unterbaufähig Ja
- Wasserdruck 2 - 4 bar
- Inklusive 1 Gläserkorb
1 Besteckkorb
1 Wasserzulaufschlauch
- Maße B 600 x T 610 x H 850 mm
- Gewicht 53,6 kg
- GTIN 4015613711454

110512

UVP* 2.879,- €

Spülmaschine Deltamat TF50

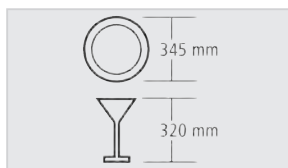

- Korb-Maße 500 x 500 mm
- Teller-Höhe max. 345 mm
- Gläser-Höhe max. 320 mm
- Leistung / Stunde max. 30 Körbe
- Laufzeit 120 Sekunden
- Klarspüldosierpumpe Ja
- Tür doppelwandig Ja
- Unterbaufähig Ja
- Wasserzulauf G 3/4" MI
- Wasserablauf Ø 24 mm
- Wasserdruck 2 - 4 bar
- Wasserverbrauch bei 2 bar 2,3 Liter / Spülgang
- Tankinhalt 29 Liter
- Tankheizung 2,7 kW
- Boilerheizung 2,8 kW
- Inklusive 1 Gläserkorb
1 Tellerkorb
1 Besteckköcher
- Anschlusswert 3,45 kW | 230 V | 50 Hz
- Geräte-Anschluss 1 NAC, nicht steckerfertig
- Maße B 590 x T 600 x H 850 mm

| | Laugenpumpe | Reinigerdosierpumpe | Gewicht | Art.-Nr. | UVP* | GTIN |
|-------------------|-------------|---------------------|---------|---------------|-----------|---------------|
| Deltamat TF50 | Nein | Nein | 56,5 kg | 110415 | 2.698,- € | 4015613448114 |
| Deltamat TF50L | Ja | Nein | 58 kg | 110418 | 2.789,- € | 4015613448121 |
| Deltamat TF 50 LR | Ja | Ja | 59 kg | 110419 | 2.919,- € | 4015613588421 |

Geschirrspülmaschine TF517

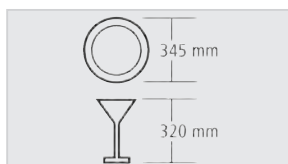

- Korb-Maße 500 x 500 mm
- Teller-Höhe max. 345 mm
- Gläser-Höhe max. 320 mm
- Leistung / Stunde max. 60 Körbe
- Laufzeit 60 / 90 / 120 / 180 Sekunden
- Klarspüldosierpumpe Ja
- Tür doppelwandig Ja
- Unterbaufähig Ja
- Wasserzulauf G 3/4"
- Wasserablauf Ø 50 mm
- Wasserdruck 2 - 4 bar
- Wasserverbrauch bei 2 bar 2,3 Liter / Spülgang
- Tankinhalt 29 Liter
- Tankheizung 2,7 kW
- Boilerheizung 4,5 kW
- Inklusive 1 Gläserkorb
1 Tellerkorb
1 Besteckköcher
Ersatz-Dichtringe Zulaufschlauch
- Anschlusswert 5,06 kW | 400 V | 50 Hz
- Geräte-Anschluss 3 NAC
- Maße B 595 x T 630 x H 845 mm

| | Laugenpumpe | Wasserenthärter | Reinigerdosierpumpe | Inklusive | Gewicht | Art.-Nr. | UVP* | GTIN |
|------------|-------------|-----------------|---------------------|----------------------------|---------|---------------|-----------|---------------|
| TF517 | Nein | Nein | Nein | - | 59 kg | 110557 | 3.249,- € | 4015613697291 |
| TF517 LP | Ja | Nein | Nein | - | 59,2 kg | 110567 | 3.298,- € | 4015613697307 |
| TF517 LPWR | Ja | Ja | Ja | 1 Einfülltrichter für Salz | 63 kg | 110597 | 3.498,- € | 4015613693095 |

Spülmaschine Deltamat TF527 R



- Korb-Maße 500 x 500 mm
- Teller-Höhe max. 340 mm
- Gläser-Höhe max. 325 mm
- Leistung / Stunde max. 60 Körbe
- Laufzeit 60 / 90 / 120 / 180 Sekunden
- Reinigerdosierpumpe Ja
- Klarspüldosierpumpe Ja
- Doppelwandig Ja
- Unterbaufähig Ja
- Wasserzulauf G 3/4" M
- Wasserablauf Ø 24 mm
- Wasserdruck 2 - 4 bar
- Wasserverbrauch bei 2 bar 2,3 Liter / Spülgang
- Tankinhalt 16,5 Liter
- Tankheizung 2,7 kW
- Boilerheizung 4,5 kW
- Eigenschaften Engmaschiges Edelstahlsieb
Softstart-Waschpumpe
Spüldüsen abnehmbar
- Inklusive 1 Gläserkorb
1 Tellerkorb
1 Besteckköcher
1 Zulaufschlauch
1 Ablaufschlauch
- Anschlusswert 5,15 kW | 400 V | 50 Hz
- Geräte-Anschluss 3 NAC
- Maße B 600 x T 640 x H 850 mm

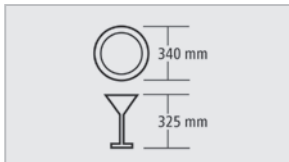

| | Laugenpumpe | Wasserenthärter | Gewicht | Art.-Nr. | UVP* | GTIN |
|---------------------|-------------|-----------------|---------|---------------|-----------|---------------|
| Deltamat TF527 R | Nein | Nein | 66 kg | 111679 | 3.149,- € | 4015613779966 |
| Deltamat TF527 LPR | Ja | Nein | 67,2 kg | 111678 | 3.298,- € | 4015613779973 |
| Deltamat TF527 LPWR | Ja | Ja | 68 kg | 111680 | 3.449,- € | 4015613766843 |

Spülmaschine Deltamat TF641



- Korb-Maße 500 x 500 mm
- Tablett-Größe max. 600 x 400 mm
- Teller-Höhe max. 400 mm
- Gläser-Höhe max. 400 mm
- Leistung / Stunde max. 40 Körbe
- Laufzeit 90 / 120 / 180 / 300 Sekunden
- Anzahl Waschprogramme 5
- Reinigerdosierpumpe Ja
- Klarspüldosierpumpe Ja
- Doppelwandig Ja
- Unterbaufähig Ja
- Wasserzulauf G 3/4" MI
- Wasserablauf Ø 24 mm
- Wasserdruck 2 - 4 bar
- Wasserverbrauch bei 2 bar 2,3 Liter / Spülgang
- Tankinhalt 16,5 Liter
- Tankheizung 2,7 kW
- Boilerheizung 6 kW
- Inklusive 1 Gläserkorb
1 Tellerkorb
1 Besteckköcher
- Anschlusswert 6,65 kW | 400 V | 50/60 Hz
- Geräte-Anschluss 3 NAC
- Maße B 600 x T 680 x H 860 mm

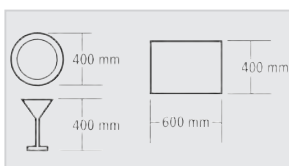

| | Laugenpumpe | Gewicht | Art.-Nr. | UVP* | GTIN |
|------------------|-------------|---------|---------------|-----------|---------------|
| Deltamat TF641 | Nein | 67,5 kg | 109632 | 3.569,- € | 4015613544397 |
| Deltamat TF641LP | Ja | 69 kg | 109633 | 3.689,- € | 4015613544403 |

Spülmaschine Deltamat TF7501ecoLPR

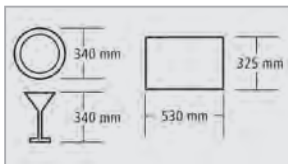

- Korb-Maße 500 x 500 mm
- Teller-Höhe max. 340 mm
- Gläser-Höhe max. 340 mm
- Leistung / Stunde max. 60 Körbe
- Laufzeit 60 / 90 / 120 / 180 / 360 / 600 Sekunden
- Laugenpumpe Ja
- Reinigerdosierpumpe Ja
- Klarspüldosierpumpe Ja
- Doppelwandig Ja
- Unterbaufähig Ja
- Wasserzulauf G 3/4" M
- Wasserablauf Ø 24 mm
- Wasserdruck 2 - 4 bar
- Wasserverbrauch bei 2 bar 3,5 Liter / Spülgang
- Tankinhalt 10 Liter
- Tankheizung 1,1 kW
- Boilerheizung 6 kW
- Eigenschaften Thermodesinfektion entsprechend der Normen DIN 10512, Spec 10534

- Inklusive
 - 1 Universalkorb (B 500 x T 500 x H 105 mm)
 - 1 Tellerkorb (B 500 x T 500 x H 105 mm)
 - 1 Besteckkorb (Ø 120 mm, H 120 mm)
- Anschlusswert 6,65 kW | 400 V | 50 Hz
- Geräte-Anschluss 3 NAC
- Maße B 600 x T 645 x H 850 mm

| | Wasserenthärter | Gewicht | Art.-Nr. | UVP* | GTIN |
|------------------------|-----------------|---------|---------------|-----------|---------------|
| Deltamat TF7501ecoLPR | Nein | 71 kg | 110666 | 4.329,- € | 4015613769332 |
| Deltamat TF7501ecoLPWR | Ja | 76 kg | 110668 | 4.659,- € | 4015613771656 |

| | Korb-Maße | Leistung / Stunde max. | Gläser-Höhe max. | Teller-Höhe max. | Laugenpumpe | Wasserenthärter | Reinigerdosierpumpe | Klarspüldosierpumpe | Doppelwandig | Selbstreinigung |
|----------------------|--------------|------------------------|------------------|------------------|-------------|-----------------|---------------------|---------------------|--------------|-----------------|
| E500 LPR | 500 x 500 mm | 30 Körbe | 280 mm | 320 mm | ✓ | - | ✓ | ✓ | - | - |
| E500D LPR | 500 x 500 mm | 60 Körbe | 280 mm | 320 mm | ✓ | - | ✓ | ✓ | - | - |
| TF50 | 500 x 500 mm | 30 Körbe | 320 mm | 345 mm | - | - | - | ✓ | - | - |
| TF50 L | 500 x 500 mm | 30 Körbe | 320 mm | 345 mm | ✓ | - | - | ✓ | - | - |
| TF50 LR | 500 x 500 mm | 30 Körbe | 320 mm | 345 mm | ✓ | - | ✓ | ✓ | - | - |
| TF517 | 500 x 500 mm | 60 Körbe | 320 mm | 345 mm | - | - | - | ✓ | - | - |
| TF517 LP | 500 x 500 mm | 60 Körbe | 320 mm | 345 mm | ✓ | - | - | ✓ | - | - |
| TF517 LPWR | 500 x 500 mm | 60 Körbe | 320 mm | 345 mm | ✓ | ✓ | ✓ | ✓ | - | - |
| TF527 R | 500 x 500 mm | 60 Körbe | 325 mm | 340 mm | - | - | ✓ | ✓ | ✓ | ✓ |
| TF527 LPR | 500 x 500 mm | 60 Körbe | 325 mm | 340 mm | ✓ | - | ✓ | ✓ | ✓ | ✓ |
| TF527 LPWR | 500 x 500 mm | 60 Körbe | 325 mm | 340 mm | ✓ | ✓ | ✓ | ✓ | ✓ | ✓ |
| TF641 | 500 x 500 mm | 40 Körbe | 400 mm | 400 mm | - | - | ✓ | ✓ | ✓ | ✓ |
| TF641LP | 500 x 500 mm | 40 Körbe | 400 mm | 400 mm | ✓ | - | ✓ | ✓ | ✓ | ✓ |
| TF7501ecoLPR | 500 x 500 mm | 60 Körbe | 340 mm | 340 mm | ✓ | - | ✓ | ✓ | ✓ | ✓ |
| TF7501ecoLPWR | 500 x 500 mm | 60 Körbe | 340 mm | 340 mm | ✓ | ✓ | ✓ | ✓ | ✓ | ✓ |

Drucksteigerungspumpen-Set DSS10

- Ausgelegt für: Spülmaschine Deltamat TF641, TF641LP, Spülmaschine Deltamat TF50, TF50L, TF50LR, Spülmaschine Deltamat TF517, TF517LP, Spülmaschine Deltamat TF526R, TF526LPR, TF526LPWR
- Set bestehend aus:
Pumpe (B 100 x T 175 x H 110 mm, 1,5 A),
1 Kondensator (B 35 x T 120 x H 35 mm; 6,3 µF),
1 Schlauch, Gummi, Installationsmaterial
- Anschlusswert: 0,15 kW | 230 V | 50 Hz
- Maße: B 295 x T 255 x H 155 mm
- Gewicht: 4,1 kg
- GTIN: 4015613721279



109562

UVP* 379,- €

Reinigerdosierpumpe TG280

- Reinigerdosierung: Taktgesteuert
- Volumenstrom: 0,28 L / Std. bis 2,8 L / Std.
- Ausführung: Einbaugerät
- Inklusive: 1 Anschluss-Set, Einbausatz
- Anschlusswert: 0,005 kW | 230 V | 50/60 Hz
- Maße: B 69 x T 103 x H 62 mm
- Gewicht: 0,45 kg
- GTIN: 4015613432403



109518

UVP* 245,- €

Reinigerdosierpumpe LWG300

- Reinigerdosierung: Leitwertgesteuert
- Leitwertmessung mit: 1-poliger Sonde
- Volumenstrom: 0,01 L / Std. bis 3 L / Std.
- Ausführung: Einbaugerät
- Inklusive: 1 Anschluss-Set, Einbausatz
- Anschlusswert: 0,005 kW | 230 V | 50/60 Hz
- Maße: B 69 x T 103 x H 62 mm
- Gewicht: 0,75 kg
- GTIN: 4015613488295



109548

UVP* 315,- €

Reinigerdosierpumpe LWG600

- Reinigerdosierung: Leitwertgesteuert
- Leitwertmessung mit: 2-poliger Sonde
- Volumenstrom: 0,1 L / Std. bis 6 L / Std.
- Ausführung: Wandmontage
- Inklusive: 1 Anschluss-Set
- Anschlusswert: 0,004 kW | 230 V | 50/60 Hz
- Maße: B 95 x T 100 x H 125 mm
- Gewicht: 0,75 kg
- GTIN: 4015613506517



109547

UVP* 455,- €

Einbaupauschale für Dosierpumpen

- GTIN: 4015613265582

099996

UVP* 63,- €

Einweisungs- und Aufstellpauschale

- Wichtiger Hinweis:
Preis ausschließlich für Deutschland gültig
- GTIN: 4015613517735

099989

UVP* 265,- €

Spülrost 500

- Material: Chromnickelstahl
- Ausgelegt für:
Das Spülen von besonders großen Behältnissen
(Töpfe, Schüsseln)
- Maße: B 500 x T 500 x H 5 mm
- Gewicht: 1,7 kg
- GTIN: 4015613664217

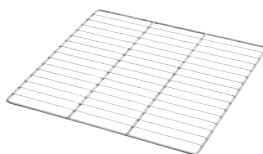

101094

UVP* 46,- €

Tablettkorb 600x400

- Material: CNS 18/10
- Anzahl Fächer: 6
- Tablett-Größe max.: 600 x 400 mm
- Innenhöhe: 150 mm
- Maße: B 500 x T 500 x H 160 mm
- Gewicht: 1,5 kg
- GTIN: 4015613487069



109329

UVP* 195,- €

Spülmaschinen Untertisch

- Material: Chromnickelstahl
- Innenhöhe: 360 mm
- Höhenverstellbar: 440 mm bis 490 mm
- Eigenschaften: Ablage für Spülkörbe max.
500 x 500 mm
- Maße: B 605 x T 570 x H 450 mm
- Gewicht: 6 kg
- GTIN: 4015613602462



109688

UVP* 235,- €

Zubehör

Spülmaschinenreiniger P5kg

- Ausgelegt für: Gewerbliche Spülmaschinen, Haushaltsspülmaschinen
- Bestellmengeneinheit: 1 Eimer
- Inhalt: 5 kg
- Ausführung: Pulverförmig
- HACCP-konform: Ja
- Anwendung: Dosierung: Manuell, gemäß Angaben des Maschinenherstellers
- Wichtiger Hinweis: Ausschließlich in Deutschland und Österreich erhältlich
- Maße: B 236 x T 248 x H 210 mm
- Gewicht: 5 kg
- GTIN: 4015613731872



173074

UVP* 46,- €

Spülmaschinenreiniger F10L

- Ausgelegt für: Gewerbliche Spülmaschinen
- Bestellmengeneinheit: 1 Kanister
- Inhalt: 10 Liter
- Ausführung: Flüssig
- HACCP-konform: Ja
- Chlorfrei: Ja
- Phosphatfrei: Ja
- Anwendung: Dosierung über ein automatisches Dosiersystem
- Maße: B 230 x T 190 x H 310 mm
- Gewicht: 10,9 kg
- GTIN: 4015613773315



173270

UVP* 79,- €

Spülmaschinenreiniger F10LXTRA

- Ausgelegt für: Gewerbliche Spülmaschinen
- Bestellmengeneinheit: 1 Kanister
- Inhalt: 10 Liter
- Ausführung: Flüssig
- HACCP-konform: Ja
- Chlorfrei: Nein
- Phosphatfrei: Ja
- Anwendung: Dosierung über ein automatisches Dosiersystem
- Maße: B 230 x T 190 x H 310 mm
- Gewicht: 10,7 kg
- GTIN: 4015613767895



173271

UVP* 85,- €

Klarspüler F10L

- Ausgelegt für: Gewerbliche Spülmaschinen, Haushaltsspülmaschinen
- Bestellmengeneinheit: 1 Kanister
- Inhalt: 10 Liter
- Ausführung: Flüssig
- HACCP-konform: Ja
- Chlorfrei: Ja
- Phosphatfrei: Ja
- Anwendung: Die Dosierung erfolgt über ein automatisches Dosiersystem
- Maße: B 230 x T 190 x H 310 mm
- Gewicht: 10,6 kg
- GTIN: 4015613767901



173272

UVP* 89,- €

Spülkorbwagen ASP700

- Material: Edelstahl
- Anzahl Einschübe: 7
- Format Einschübe: 505 x 545 mm
- Ausgelegt für: Spülkörbe 500 x 500 mm
- Beidseitig bestückbar: Ja
- Tragfähigkeit gesamt, max.: 100 kg
- Tragfähigkeit pro Einschub, max.: 20 kg
- Lenkrollen: 4 Lenkrollen, 2 feststellbar
- Anlieferungszustand: Bausatz (einfache Montage)
- Maße: B 565 x T 555 x H 1.750 mm
- Gewicht: 15,8 kg
- GTIN: 4015613709178



300147

UVP* 185,- €

Geschirrkorbwagen TGS100

- Material: Chromnickelstahl
- Maße Transportfläche: B 513 x T 583 mm
- Tragfähigkeit gesamt, max.: 120 kg
- Aufkantung: Umlaufend
- Lenkrollen: 4 Lenkrollen
- Anlieferungszustand: Bausatz (einfache Montage)
- Maße: B 515 x T 640 x H 925 mm
- Gewicht: 8,8 kg
- GTIN: 4015613523712



300143

UVP* 155,- €

Abdeckhaube TGS100-8

- Ausgelegt für: Geschirrkorbwagen TGS100, 8 Spülkörbe (Höhe 100 mm)
- Ausführung: Mit 2 Reißverschlüssen
- Witterungsbeständig: -15 °C bis 50 °C
- UV-beständig: Ja, Bis 500 Stunden Sonnenstrahlung
- Maße: B 535 x T 555 x H 815 mm
- Gewicht: 0,39 kg
- GTIN: 4015613759203



300156

UVP* 16,- €

Abdeckhaube TGS100-15

- Ausgelegt für: Geschirrkorbwagen TGS100, 15 Spülkörbe (Höhe 100 mm)
- Ausführung: Mit 2 Reißverschlüssen
- Witterungsbeständig: -15 °C bis 50 °C
- UV-beständig: Ja, Bis 500 Stunden Sonnenstrahlung
- Maße: B 535 x T 555 x H 1.410 mm
- Gewicht: 0,6 kg
- GTIN: 4015613746906



300144

UVP* 22,- €

Topf-Spülmaschinen



Topf-Spülmaschine TS5500



- Reinigerdosierpumpe Ja
- Klarspüldosierpumpe Ja
- Doppelwandig Ja
- Selbstreinigung Ja
- Wasserablauf Ø 32 mm
- Wasserdruck 2 - 4 bar
- Geräte-Anschluss 3 NAC



TS8500



Topf-Spülmaschine TS5500

- Korb-Maße 665 x 550 mm
- Tablett-Größe max. 655 x 805 mm
- Leistung / Stunde max. 30 Körbe
- Laufzeit 120 / 240 / 360 / 480 / 600 Sekunden
- Wasserzulauf G 3/4"
- Wasserverbrauch bei 2 bar 4,2 Liter / Spülgang
- Tankinhalt 50 Liter
- Tankheizung 3 kW
- Boilerheizung 6 kW
- Höhe mit geöffneter Tür 2275 - 2325 mm
- Höhenverstellbar 1890 mm bis 1940 mm
- Inklusive 1 Universalkorb
1 Tablettkorb
1 Besteckköcher
1 Spülrost
- Anschlusswert 8,18 kW | 400 V | 50 Hz
- Maße B 665 x T 550 x H 1.890 mm
- Gewicht 183,5 kg
- GTIN 4015613724263

110665

UVP* 9.298,- €

Topf-Spülmaschine TS8500

- Korb-Maße 850 x 725 mm
- Tablett-Größe max. 840 x 805 mm
- Leistung / Stunde max. 20 Körbe
- Laufzeit 180 / 360 / 540 / 720 Sekunden
- Wasserzulauf G 3/4" M
- Wasserverbrauch bei 2 bar 4,3 Liter / Spülgang
- Tankinhalt 78 Liter
- Tankheizung 6 kW
- Boilerheizung 9 kW
- Höhe mit geöffneter Tür 2050 - 2100 mm
- Höhenverstellbar 1790 mm bis 1840 mm
- Inklusive 1 Universalkorb
1 Tablettkorb
1 Besteckköcher
- Anschlusswert 13,36 kW | 400 V | 50 Hz
- Maße B 990 x T 885 x H 1.790 mm
- Gewicht 227 kg
- GTIN 4015613724973

110667

UVP* 12.998,- €

Zubehör

Spülrost TS5500

- Material: CNS 18/10
- Ausgelegt für: Das Spülen von besonders großen Behältnissen (Töpfe, Schüsseln, Fleischerkisten)
- Maße: B 660 x T 550 x H 15 mm
- Gewicht: 2,7 kg
- GTIN: 4015613737690



110693

UVP* 169,- €

Universalkorb TS5500

- Material: CNS 18/10
- Anzahl Fächer: 1
- Korbgröße: 665 x 550 mm
- Innenhöhe: 70 mm
- Geeignet für: Töpfe, Pfannen, GN-Behälter
- Maße: B 665 x T 550 x H 75 mm
- Gewicht: 2,53 kg
- GTIN: 4015613737669

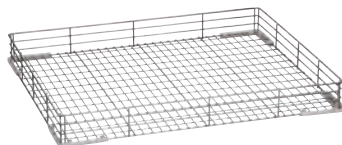

110690

UVP* 249,- €

Universalkorb TS8500

- Material: CNS 18/10
- Anzahl Fächer: 1
- Korbgröße: 850 x 725 mm
- Innenhöhe: 125 mm
- Geeignet für: Töpfe, Pfannen, GN-Behälter
- Maße: B 850 x T 725 x H 135 mm
- Gewicht: 9,7 kg
- GTIN: 4015613743639



110694

UVP* 749,- €

Tablettkorb TS5500/8500

- Material: CNS 18/10
- Anzahl Fächer: 8
- Korbgröße: 300 x 465 mm
- Innenhöhe: 195 mm
- Tablett-Größe max.: 600 x 400 mm
- Geeignet für: Tablett, Backbleche, Schneidbretter
- Maße: B 300 x T 472 x H 200 mm
- Gewicht: 2,4 kg
- GTIN: 4015613737676



110691

UVP* 179,- €

Besteckköcher TS5500/8500

- Material: CNS 18/10
- Maße: B 150 x T 150 x H 255 mm
- Gewicht: 0,55 kg
- GTIN: 4015613737683



110692

UVP* 109,- €

Einweisungs- und Aufstellpauschale

- Wichtiger Hinweis:
Ausschließlich für Deutschland gültig

[Auf Anfrage](#)



Durchschub-Spülmaschine DS 903



Hygienischer und sparsamer – Die optimierte Durchschub-Spülmaschine beeindruckt durch ein neuartiges Ablaufsystem, ein energiesparendes Boilersystem, eine effiziente DuoFlo-Pumpe und ein leichtgängiges Liftsystem.



- Korb-Maße 500 x 500 mm
- Teller-Höhe max. 440 mm
- Gläser-Höhe max. 440 mm
- Leistung / Stunde max. 60 Körbe
- Laufzeit 60 / 120 / 180 Sekunden
- Anzahl Waschprogramme 4
- Laugenpumpe Nein
- Wasserenthärter Nein
- Reinigerdosierpumpe Nein
- Klarspüldosierpumpe Ja
- Wasserzulauf G 3/4"
- Wasserablauf Ø 28 mm
- Wasserdruck 2 - 4 bar
- Wasserverbrauch bei 2 bar 2,4 Liter / Spülgang
- Tankinhalt 22 Liter
- Tankheizung 2,5 kW
- Höhe mit geöffneter Haube 2055 - 2120 mm
- Höhenverstellbar 1535 mm bis 1600 mm
- Inklusive 1 Universalkorb
2 Tellerkörbe
1 Besteckköcher
Ersatz-Dichtringe Zulaufschlauch
- Geräte-Anschluss 3 NAC
- Maße B 725 x T 955 x H 1.535 mm
- Gewicht 98,5 kg



- ▶ Leistung / Stunde max.: 60 Körbe
- ▶ Laufzeit: 60 / 120 / 180 Sekunden



- ▶ Liftsystem ELS
- ▶ Patentiertes Hubsystem
- ▶ Geringer Kraftaufwand und erhöhte Sicherheit



- ▶ DuoFlo-Pumpe (geringerer Pumpenverlust)
- ▶ Energy-Saving-System (Boiler-Aktivität nur wenn nötig)
- ▶ EDS-Ablaufsystem
- ▶ Flachtank mit großem Filtersieb
- ▶ Tank doppelwandig

| | Boilerheizung | Anschlusswert | Art.-Nr. | UVP* | GTIN |
|---------|---------------|------------------------|---------------|-----------|---------------|
| DS 903 | 6 kW | 6,7 kW 400 V 50 Hz | 109342 | 4.998,- € | 4015613685106 |
| DS 1003 | 8 kW | 8,7 kW 400 V 50 Hz | 109343 | 5.498,- € | 4015613685113 |

Zubehör

Reinigerdosierpumpe TG280

- Reinigerdosierung: Taktgesteuert
- Volumenstrom: 0,28 L / Std. bis 2,8 L / Std.
- Ausführung: Einbaugerät
- Inklusive: 1 Anschluss-Set, Einbausatz
- Anschlusswert: 0,005 kW | 230 V | 50/60 Hz
- Maße: B 69 x T 103 x H 62 mm
- Gewicht: 0,45 kg
- GTIN: 4015613432403

109518

UVP* 245,- €

Reinigerdosierpumpe LWG300

- Reinigerdosierung: Leitwertgesteuert
- Leitwertmessung mit: 1-poliger Sonde
- Volumenstrom: 0,01 L / Std. bis 3 L / Std.
- Ausführung: Einbaugerät
- Inklusive: 1 Anschluss-Set, Einbausatz
- Anschlusswert: 0,005 kW | 230 V | 50/60 Hz
- Maße: B 69 x T 103 x H 62 mm
- Gewicht: 0,75 kg
- GTIN: 4015613488295

109548

UVP* 315,- €

Reinigerdosierpumpe LWG600

- Reinigerdosierung: Leitwertgesteuert
- Leitwertmessung mit: 2-poliger Sonde
- Volumenstrom: 0,1 L / Std. bis 6 L / Std.
- Ausführung: Wandmontage
- Inklusive: 1 Anschluss-Set
- Anschlusswert: 0,004 kW | 230 V | 50/60 Hz
- Maße: B 95 x T 100 x H 125 mm
- Gewicht: 0,75 kg
- GTIN: 4015613506517

109547

UVP* 455,- €

Laugenpumpen-Set LPS50

- Set bestehend aus:
1 Pumpe, Anschlusschläuche
- Anschlusswert: 0,04 kW | 230 V | 50 Hz
- Gewicht: 1 kg
- GTIN: 4015613780122

109344

UVP* 259,- €

Einbaupauschale für Dosierpumpen

- GTIN: 4015613265582

099996

UVP* 63,- €

Einweisungs- und Aufstellpauschale

- Wichtiger Hinweis: Preis ausschließlich für Deutschland gültig
- GTIN: 4015613586960

099985

UVP* 390,- €



Erhöhte Pumpenleistung, geringer Druckverlust und ruhiger Lauf – Die überzeugenden Argumente der eingebauten DuoFlo-Pumpe. In Kombination mit der extra großen Einschubhöhe ist die Hauben-Spülmaschine der ideale Arbeitshelfer in jeder Spülküche.



- Korb-Maße 600 x 500 mm
- Teller-Höhe max. 470 mm
- Gläser-Höhe max. 440 mm
- Tablett-Größe max. 600 x 500 mm
- Leistung / Stunde max. 24 - 60 Körbe
- Laufzeit 60 / 120 / 150 Sekunden + Endlos
- Laugenpumpe Ja
- Reinigerdosierpumpe Ja
- Klarspüldosierpumpe Ja
- Selbstreinigung Ja
- Wasserzulauf G 3/4" M
- Wasserablauf Ø 32 mm
- Wasserdruck 2 - 4 bar
- Wasserverbrauch bei 2 bar 3 Liter / Spülgang
- Tankinhalt 30 Liter
- Tankheizung 3 kW
- Boilerheizung 9,5 kW
- Höhenverstellbar 1535 mm bis 1595 mm
- Inklusive 1 Besteckkorb, 4 Fächer
1 Gläserkorb
1 Tellerkorb
1 Zulaufschlauch
1 Ablaufschlauch

Einweisungs- und Aufstellpauschale

- Wichtiger Hinweis: Preis ausschließlich für Deutschland gültig
- GTIN: 4015613586960

099985

UVP* 390,- €

- Anschlusswert 11 kW | 400 V | 50 Hz
- Geräte-Anschluss 3 NAC
- Maße B 790 x T 955 x H 1.535 mm
- Gewicht 106,4 kg

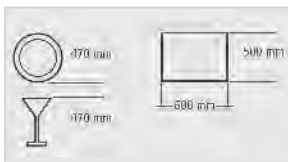

- ▶ Leistung/h: 24 - 60 Körbe
- ▶ Laufzeit: 60 / 120 / 150 Sekunden + Endlos



- ▶ DuoFlo-Pumpe
- ▶ Erhöhte Pumpenleistung
- ▶ Geringerer Druckverlust



- ▶ Leise laufend
- ▶ Extra großen Einschubhöhe
- ▶ Der ideale Arbeitshelfer in jeder Spülküche





Eine saubere Sache – für Geschirr und Umwelt. Die DS 2501eco ist eine doppelwandige Durchschub-Spülmaschine mit Wärmerückgewinnung, die durch ihre hohe Qualität, starke Reinigungskraft und kurze Spülzeit überzeugt. Die Thermodesinfektion sorgt für einwandfrei sauberes, keimfreies Geschirr und entspricht den Hygienenormen.

- Korb-Maße 500 x 500 mm
- Tablett-Größe max. 530 x 325 mm
- Gläser-Höhe max. 410 mm
- Teller-Höhe max. 410 mm
- Leistung / Stunde max. 12 - 45 Körbe
- Laufzeit 50 / 90 / 120 / 180 / 300 / 600 Sekunden
- Laugenpumpe Ja
- Reinigerdosierpumpe Ja
- Klarspüldosierpumpe Ja
- Doppelwandig Ja
- Wasserzulauf G 3/4" M
- Wasserablauf Ø 24 mm
- Wasserdruck 2 - 4 bar
- Wasserverbrauch bei 2 bar 3,5 Liter / Spülgang
- Tankinhalt 20 Liter
- Tankheizung 2,7 kW
- Boilerheizung 9 kW
- Höhe mit geöffneter Haube 2065 - 2130 mm
- Höhenverstellbar 1595 mm bis 1660 mm
- Eigenschaften Thermodesinfektion entsprechend der Normen DIN 10512, Spec 10534
Wärmerückgewinnung
Mehrsprachiges Steuerungsmenü
- Inklusive 1 Universalkorb (B 500 x T 500 x H 105 mm)
1 Tellerkorb (B 500 x T 500 x H 105 mm)
1 Besteckkorb (Ø 120 mm, H 120 mm)
1 Zulaufschlauch
1 Ablaufschlauch
- Anschlusswert 9,9 kW | 400 V | 50 Hz
- Geräte-Anschluss 3 NAC
- Maße B 720 x T 805 x H 2.115 mm
- Gewicht 145,4 kg

Einweisungs- und Aufstellpauschale

- Wichtiger Hinweis: Preis ausschließlich für Deutschland gültig
- GTIN: 4015613586960

099985

UVP* 390,- €

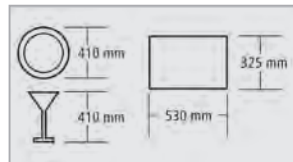

- ▶ Durchschub-Spülmaschine mit Thermodesinfektion
- ▶ Spülgang mit 600 Sekunden Laufzeit
- ▶ Tanktemperatur: 65 °C
- ▶ Boilertemperatur: 87 °C

- ▶ Leistung/h: 12 - 45 Körbe
- ▶ Laufzeit: 50 / 90 / 120 / 180 / 300 / 600 Sekunden

Zubehör

Montage-Set ZAT 10

- Material: CNS 18/10
- Maße: B 295 x T 57 x H 38 mm
- Gewicht: 1,15 kg
- GTIN: 4015613713236



109559

UVP* 57,- €



Zubehör

Vorabräumung DS-LI1B

- Material: Edelstahl
- Beckeninhalte: 50 Liter
- Maße Becken: B 500 x T 400 x H 250 mm
- Position Spülbecken: Rechts
- Montageseite an Spülmaschine: Links
- Höhe Spritzschutz: 110 mm
- Wasserablauf: 1 1/2"
- Höhenverstellbar: 860 mm bis 930 mm
- Maße: B 1.200 x T 720 x H 850 mm
- Gewicht: 23,6 kg
- GTIN: 4015613735955



109740

UVP* 1.069,- €

Vorabräumung DS-R1B

- Material: Edelstahl
- Beckeninhalte: 50 Liter
- Maße Becken: B 500 x T 400 x H 250 mm
- Position Spülbecken: Links
- Montageseite an Spülmaschine: Rechts
- Höhe Spritzschutz: 110 mm
- Wasserablauf: 1 1/2"
- Höhenverstellbar: 860 mm bis 930 mm
- Maße: B 1.200 x T 720 x H 850 mm
- Gewicht: 23,6 kg
- GTIN: 4015613735962



109741

UVP* 1.069,- €

Vorabräumung DS-LI1BAS

- Material: Edelstahl
- Beckeninhalte: 50 Liter
- Maße Becken: B 500 x T 400 x H 250 mm
- Position Spülbecken: Rechts
- Montageseite an Spülmaschine: Links
- Höhe Spritzschutz: 110 mm
- Wasserablauf: 1 1/2"
- Höhenverstellbar: 860 mm bis 930 mm
- Eigenschaften: Abfallschacht mit Gummimanschette, Maße Grundboden: B 685 x T 500 mm
- Maße: B 1.200 x T 720 x H 950 mm
- Gewicht: 21,8 kg
- GTIN: 4015613730387



109742

UVP* 1.149,- €

Vorabräumung DS-R1BAS

- Material: Edelstahl
- Beckeninhalte: 50 Liter
- Maße Becken: B 500 x T 400 x H 250 mm
- Position Spülbecken: Links
- Montageseite an Spülmaschine: Rechts
- Spritzschutz: Ja
- Wasserablauf: 1 1/2"
- Höhenverstellbar: 860 mm bis 930 mm
- Eigenschaften: Abfallschacht mit Gummimanschette, Maße Grundboden: B 685 x T 500 mm
- Maße: B 1.200 x T 720 x H 850 mm
- Gewicht: 22,4 kg
- GTIN: 4015613735979



109743

UVP* 1.149,- €

Ablauftisch DS-700LI

- Material: Edelstahl
- Montageseite an Spülmaschine: Links
- Höhe Spritzschutz: 110 mm
- Höhenverstellbar: 860 mm bis 930 mm
- Maße: B 700 x T 720 x H 850 mm
- Gewicht: 14,6 kg
- GTIN: 4015613735986



109745

UVP* 679,- €

Ablauftisch DS-700R

- Material: Edelstahl
- Montageseite an Spülmaschine: Rechts
- Höhe Spritzschutz: 110 mm
- Höhenverstellbar: 860 mm bis 930 mm
- Maße: B 700 x T 720 x H 850 mm
- Gewicht: 14,6 kg
- GTIN: 4015613730394



109746

UVP* 679,- €

Ablauftisch DS-1200LI

- Material: Edelstahl
- Montageseite an Spülmaschine: Links
- Höhe Spritzschutz: 110 mm
- Höhenverstellbar: 860 mm bis 930 mm
- Maße: B 1.200 x T 720 x H 850 mm
- Gewicht: 21,8 kg
- GTIN: 4015613726588



109747

UVP* 789,- €

Ablauftisch DS-1200R

- Material: Edelstahl
- Montageseite an Spülmaschine: Rechts
- Höhe Spritzschutz: 110 mm
- Höhenverstellbar: 860 mm bis 930 mm
- Maße: B 1.200 x T 720 x H 850 mm
- Gewicht: 21,8 kg
- GTIN: 4015613735993



109749

UVP* 789,- €

Abfalleimer 56L

- Material: CNS 18/10
- Inhalt: 56 Liter
- Maße Innenbehälter: Ø 370 mm | Höhe: 520 mm
- Deckel-Eigenschaften: Abnehmbar, mit Griff, Kann seitlich am Eimer eingehängt werden
- Maße: B 460 x T 400 x H 620 mm
- Gewicht: 6,6 kg
- GTIN: 4015613630670



860006

UVP* 215,- €

Korbtransport-Spülmaschinen



Korbtransport-Spülmaschine KTS5000

110620

UVP* 27.949,- €

GTIN 4015613724980



Optimale Reinigungsleistung für den hochfrequentierten Spülbetrieb. Die KTS5000 mit linksläufigem Transportboden ist sehr einfach in der Bedienung und dank der Wärmerückgewinnung besonders energieeffizient – Sei es beim Spülen von Tellern, Tassen, Gläsern oder auch Tablett.



- Korb-Maße 500 x 500 mm
- Teller-Höhe max. 450 mm
- Tablett-Größe max. 530 x 325 mm
- Leistung / Stunde max. 83 - 104 Körbe
- Laufzeit 35 / 45 Sekunden
- Klarspüldosierpumpe Ja
- Doppelwandig Ja
- Wasserzulauf 2 x G 3/4"
- Wasserdruck 1,5 - 6 bar
- Wasserverbrauch bei 2 bar 130 L/Std.
- Tankinhalt Spültank: 85 Liter
Nachspültank: 4,5 Liter
- Tankheizung 9 kW
- Boilerheizung 12 kW
- Gebläse Heißluft (4,5 kW)
Temperatur regulierbar
2070 mm bis 2140 mm
- Höhenverstellbar
- Nicht im Lieferumfang enthalten Abwasserschlauch
- Inklusive 1 Besteckköcher
1 Gläserkorb
1 Tablettkorb
1 Tellerkorb
- Erforderlich für ordnungsgemäßen Betrieb Vorabräumung KTS5000 1BAS-R +
Ablauftisch KTS5000 TR-L
Ablufthaube mit mind. 1500 m³/h
Kalt- und Warmwasseranschluss
B 2.300 x T 805 x H 2.120 mm
372,8 kg
- Maße
- Gewicht

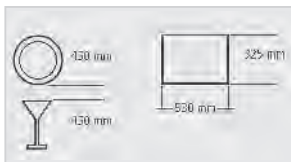

- ▶ Im Handumdrehen schrankfertig
- ▶ Gläser-Höhe max.: 450 mm
- ▶ Teller-Höhe max.: 450 mm
- ▶ Tablett-Größe max.: 530 x 325 mm



- ▶ Leistung / Stunde max.: 83 - 104 Körbe
- ▶ Laufzeit: 35 / 45 Sekunden



- ▶ Reduzierter Energieverbrauch durch Wärmerückgewinnung
- ▶ Doppelwandig



- ▶ Einfache Bedienung:
Transportboden Ein/Aus +
Geschwindigkeit

Zubehör

Vorabräumung KTS5000

- Material: Edelstahl
- Beckeninhalt: 50 Liter
- Maße Becken: B 500 x T 400 x H 250 mm
- Position Spülbecken: Links
- Montageseite an Spülmaschine: Rechts
- Höhe Spritzschutz: 140 mm
- Wasserablauf: 1 1/2"
- Höhenverstellbar: 900 mm bis 950 mm
- Eigenschaften: Abfallschacht mit Gummimanschette, Bohrung für Spülarmatur, Ø 30 mm, Maße Grundboden: B 835 x T 740 mm
- Maße: B 1.500 x T 730 x H 900 mm
- Gewicht: 32,4 kg
- GTIN: 4015613737713



110625

UVP* 1.649,- €

Ablauftisch KTS5000

- Material: Edelstahl
- Ausführung: 20 Transportrollen, 1 mit Endabschaltung (Sensor)
- Montageseite an Spülmaschine: Links
- Wasserablauf: 1 1/2"
- Höhenverstellbar: 900 mm bis 950 mm
- Maße: B 1.600 x T 645 x H 900 mm
- Gewicht: 26,3 kg
- GTIN: 4015613737720



110626

UVP* 1.349,- €

Einweisungs- und Aufstellpauschale

- Wichtiger Hinweis:
Ausschließlich für Deutschland gültig

[Auf Anfrage](#)



Armaturen



Einhebelmischer 40L-3601B

- Material: Verchromt
- Griffe: Chrom
- Ausführung: Mischbatterie
- Durchfluss bei 3 bar: 40 L / Min.
- Strahlregler-Mundstück: 3/4", Innengewinde
- Schwenkauslauf: 360°
- Montage-Art: Einlochbohrung
- Durchmesser Tischbohrung: 42 mm
- Installation: Kupferrohr-Anschluss 15 mm
- Maße: B 147 x T 340 x H 828 mm
- Gewicht: 3,5 kg
- GTIN: 4015613584034

400126

UVP* 679,- €



Zweigriffmischer 26L-1801B

- Material: Messing, Stahl
- Griffe: Metall (EUR)
- Armatur-Art: Zweigriffmischer
- Durchfluss bei 3 bar: Auslaufmenge: 16 L / Min., Strahlregler: 26 L / Min.
- Strahlregler-Mundstück: 55 mm
- Schwenkauslauf: 180°
- Montage-Art: Einlochbohrung
- Durchmesser Tischbohrung: 30 - 35 mm
- Installation: Anschluss AG 1/2", Befestigung mit Gewindestutzen: 3/4"
- Wasseranschluss: 1/2"
- Maße: B 515 x T 415 x H 1.430 mm
- Gewicht: 6,8 kg
- GTIN: 4015613674575

400136

UVP* 629,- €



Zweigriffmischer 40L-1802B

- Material: Messing, Stahl
- Griffe: Metall (EUR)
- Armatur-Art: Zweigriffmischer
- Durchfluss bei 3 bar: Auslaufmenge: 16 L / Min., Strahlregler: 40 L / Min.
- Strahlregler-Mundstück: 55 mm
- Schwenkauslauf: 180°
- Montage-Art: Zweilochbohrung
- Durchmesser Tischbohrung: 21 - 25 mm
- Installation: Anschluss AG 1/2", Befestigung mit Gewindestutzen: 1/2"
- Wasseranschluss: 1/2"
- Maße: B 515 x T 415 x H 1.220 mm
- Gewicht: 7,2 kg
- GTIN: 4015613674582

400137

UVP* 698,- €



Einhebelmischer 40L-1801B

- Material: Verchromt
- Griffe: Chrom, Wärmeisoliert
- Armatur-Art: Einhebelmischer
- Durchfluss bei 3 bar: Brause: 18 L / Min., Strahlregler: 40 L / Min.
- Strahlregler-Mundstück: M22
- Schwenkauslauf: 180°
- Montage-Art: Einlochbohrung, Schraubsystem
- Durchmesser Tischbohrung: 42 mm
- Installation: Kupferrohr-Anschluss 15 mm
- Maße: B 65 x T 450 x H 1.540 mm
- Gewicht: 8,5 kg
- GTIN: 4015613438955

400123

UVP* 1.198,- €

Universalkorb, 500x500x100

- Korbgröße: 500 x 500 mm
- Stapelbar: Ja
- Maße: B 500 x T 500 x H 100 mm
- Gewicht: 1,2 kg
- GTIN: 4015613653952



5301

UVP* 23,10 €

Besteckkorb, Höhe 100 mm

- Korbgröße: 500 x 500 mm
- Stapelbar: Ja
- Maße: B 500 x T 500 x H 100 mm
- Gewicht: 1,35 kg
- GTIN: 4015613653969



5302

UVP* 23,- €

Tellerkorb/Tablettkorb 500x500x100

- Korbgröße: 500 x 500 mm
- Stapelbar: Ja
- Maße: B 500 x T 500 x H 100 mm
- Gewicht: 1,4 kg
- GTIN: 4015613653976



5303

UVP* 25,- €

Besteckköcher, 8 Fächer

- Korbgröße: 430 x 210 mm
- Anzahl Fächer: 8
- Stapelbar: Ja
- Maße: B 430 x T 210 x H 155 mm
- Gewicht: 0,55 kg
- GTIN: 4015613653990



5305

UVP* 24,- €

Gläserkorb, 16 Fächer



Die stapelbaren Spülmaschinenkörbe von Bartscher sorgen für gute Spülergebnisse, gutes Korbandling und für eine saubere und sichere Aufbewahrung.

- Material Kunststoff
- Farbe Braun
- Korbgröße 500 x 500 mm

| Anzahl Fächer | Fachgröße | Innenhöhe | Maße | Gewicht | Art.-Nr. | UVP* | GTIN |
|---------------|--------------|-----------|--------------------------|---------|----------|--------|---------------|
| 16 | 111 x 111 mm | 83 mm | B 500 x T 500 x H 100 mm | 1,57 kg | 5316 | 30,- € | 4015613654652 |
| 16 | 111 x 111 mm | 123 mm | B 500 x T 500 x H 142 mm | 2,25 kg | 5318 | 37,- € | 4015613654669 |
| 16 | 111 x 111 mm | 166 mm | B 500 x T 500 x H 183 mm | 2,65 kg | 5319 | 48,- € | 4015613654676 |
| 16 | 111 x 111 mm | 207 mm | B 500 x T 500 x H 225 mm | 3,33 kg | 5320 | 58,- € | 4015613654683 |
| 16 | 111 x 111 mm | 245 mm | B 500 x T 500 x H 266 mm | 3,73 kg | 5321 | 71,- € | 4015613654690 |
| 16 | 111 x 111 mm | 285 mm | B 500 x T 500 x H 306 mm | 4,41 kg | 5322 | 76,- € | 4015613654706 |
| 25 | 89 x 89 mm | 83 mm | B 500 x T 500 x H 100 mm | 1,62 kg | 5325 | 30,- € | 4015613654713 |
| 25 | 89 x 89 mm | 123 mm | B 500 x T 500 x H 142 mm | 2,36 kg | 5327 | 42,- € | 4015613654720 |
| 25 | 89 x 89 mm | 166 mm | B 500 x T 500 x H 183 mm | 2,76 kg | 5328 | 48,- € | 4015613654768 |
| 25 | 89 x 89 mm | 207 mm | B 500 x T 500 x H 225 mm | 3,51 kg | 5329 | 62,- € | 4015613654775 |
| 25 | 89 x 89 mm | 245 mm | B 500 x T 500 x H 266 mm | 3,91 kg | 5330 | 71,- € | 4015613654782 |
| 25 | 89 x 89 mm | 285 mm | B 500 x T 500 x H 306 mm | 4,65 kg | 5331 | 78,- € | 4015613654799 |
| 36 | 73 x 73 mm | 83 mm | B 500 x T 500 x H 100 mm | 1,65 kg | 5336 | 31,- € | 4015613654805 |
| 36 | 73 x 73 mm | 123 mm | B 500 x T 500 x H 142 mm | 2,45 kg | 5338 | 42,- € | 4015613654812 |
| 36 | 73 x 73 mm | 166 mm | B 500 x T 500 x H 183 mm | 2,85 kg | 5339 | 49,- € | 4015613654829 |
| 36 | 73 x 73 mm | 207 mm | B 500 x T 500 x H 225 mm | 3,64 kg | 5340 | 63,- € | 4015613654836 |
| 36 | 73 x 73 mm | 245 mm | B 500 x T 500 x H 266 mm | 4,04 kg | 5341 | 68,- € | 4015613654843 |
| 36 | 73 x 73 mm | 285 mm | B 500 x T 500 x H 306 mm | 4,84 kg | 5342 | 78,- € | 4015613654850 |
| 49 | 62 x 62 mm | 83 mm | B 500 x T 500 x H 100 mm | 1,84 kg | 5349 | 32,- € | 4015613654874 |
| 49 | 62 x 62 mm | 123 mm | B 500 x T 500 x H 142 mm | 2,84 kg | 5351 | 44,- € | 4015613654881 |
| 49 | 62 x 62 mm | 166 mm | B 500 x T 500 x H 183 mm | 3,24 kg | 5352 | 52,- € | 4015613654898 |
| 49 | 62 x 62 mm | 207 mm | B 500 x T 500 x H 225 mm | 4,24 kg | 5353 | 67,- € | 4015613654904 |
| 49 | 62 x 62 mm | 245 mm | B 500 x T 500 x H 266 mm | 4,64 kg | 5354 | 75,- € | 4015613654911 |
| 49 | 62 x 62 mm | 285 mm | B 500 x T 500 x H 306 mm | 5,64 kg | 5355 | 85,- € | 4015613654928 |

Besteckpoliermaschine 1500/17



Besteck auf Hochglanz poliert – Dank der integrierten UV-Lampe und der HACCP-konformen Betriebstemperatur sind die Besteckteile hygienisch frisch desinfiziert.



- Politur-/Trocknungs-Art
- Gebläse zur Granulat-Entfernung
- UV-Lampe zur Besteckdesinfizierung
- Eigenschaften

Erhitztes Maisgranulat
Ja
Ja
HACCP-konform durch 80 °C Betriebstemperatur
Leichter Zugang zum Besteckkanal



Besteckpoliermaschine 1500/17

- Maximale Leistung 1.500 Besteckteile pro Stunde
- Besteckeingabe Rechts am Gerät
Breite der Öffnung: 215 mm
- Besteckausgabe Vorne am Gerät
Breite der Öffnung: 100 mm
- Füllmenge Maisgranulat 1,7 kg
- Inklusive 1 Besteckauffangkorb
2 kg Maisgranulat
- Anschlusswert 0,4 kW | 230 V | 50 Hz
- Maße B 510 x T 480 x H 365 mm
- Gewicht 25,6 kg
- GTIN 4015613708836

110431

UVP* 4.549,- €

Besteckpoliermaschine 3000/25

- Maximale Leistung 3.000 Besteckteile pro Stunde
- Besteckeingabe Oben am Gerät
Breite der Öffnung: 230 mm
- Besteckausgabe Vorne am Gerät
- Füllmenge Maisgranulat 2,5 kg
- Inklusive 1 Besteckauffangkorb
1 Besteckauffangsieb
3 kg Maisgranulat
- Anschlusswert 0,56 kW | 230 V | 50 Hz
- Maße B 580 x T 560 x H 410 mm
- Gewicht 40 kg
- GTIN 4015613708935

110432

UVP* 5.569,- €

Besteckpoliermaschine 3500/30

- Maximale Leistung 3.500 Besteckteile pro Stunde
- Besteckeingabe Rechts am Gerät
Breite der Öffnung: 220 mm
- Besteckausgabe Vorne am Gerät
Breite der Öffnung: 130 mm
- Füllmenge Maisgranulat 3 kg
- Inklusive 2 Besteckauffangkörbe
3 kg Maisgranulat
- Anschlusswert 0,54 kW | 230 V | 50 Hz
- Maße B 540 x T 550 x H 415 mm
- Gewicht 28 kg
- GTIN 4015613711928

110433

UVP* 5.359,- €

Maisgranulat 3KG

- Maße: B 400 x T 300 x H 50 mm
- Gewicht: 3 kg
- GTIN: 4015613717944



110434

UVP* 43,- €

Zubehör

Besteckkorbhalter 1500/17

- Material: Edelstahl
- Ausgelegt für: Besteckpoliermaschine 1500/17
- Maße: B 435 x T 322 x H 117 mm
- Gewicht: 0,53 kg
- GTIN: 4015613752372



110435

UVP* 135,- €

Besteckkorbhalter 3000/25

- Material: Edelstahl
- Ausgelegt für: Besteckpoliermaschine 3000/25
- Maße: B 617 x T 420 x H 180 mm
- Gewicht: 1,08 kg
- GTIN: 4015613752389



110436

UVP* 165,- €

Lärmschutzhaube 3000/25

- Material: Edelstahl
- Ausgelegt für: Besteckpoliermaschine 3000/25
- Inklusive: Einfülltrichter mit Lärmschutz, Lärmschutzmatte für Besteckkorb
- Maße: B 635 x T 435 x H 345 mm
- Gewicht: 5,75 kg
- GTIN: 4015613752396



110437

UVP* 1.198,- €

Gläserpoliermaschine

109470

UVP* 2.675,- €

GTIN 4015613455624



5 rotierende Rollen, unterstützt durch Heißluftgebläse, polieren Ihre Gläser innerhalb von Sekunden.



• Anzahl Polierköpfe 5



• Politur-/Trocknungs-Art

Mikrofaser-Polierkopftücher mit Heißluftgebläse

• Eigenschaften

Mikrofaser-Polierkopftücher abnehmbar

• Anschlusswert

1,1 kW | 230 V | 50 Hz

• Maße

B 340 x T 305 x H 520 mm

• Gewicht

16 kg

Gläserpolierbürsten-Set 4G1K

- Material: Kunststoff, Mikrofaser
- Set bestehend aus: 5 Rollen inkl. Polierkopftücher, abnehmbar
- Maße: B 250 x T 250 x H 70 mm
- Gewicht: 0,5 kg
- GTIN: 4015613657998



109472

UVP* 369,- €

Gläserpolierbürste XS

- Material: Kunststoff, Mikrofaser
- Ausgelegt für: Das Polieren von schmalen Gläsern (z. B. Sektgläsern)
- Maße: B 70 x T 70 x H 200 mm
- Gewicht: 0,08 kg
- GTIN: 4015613721446



109474

UVP* 72,- €

Wasseraufbereitungsanlagen

Wasser-Enthärtungsanlage WEH1350

- Material: Kunststoff
- Anschlusskapazität: 1 Gerät
- Leistungskapazität: 1.350 Liter / Tag bei 10° d (Gesamthärte)
- Wasserzulauftemperatur von: 5 °C
- Wasserzulauftemperatur bis: 40 °C
- Regeneration: Durchflussmenge oder Zeitraum
- Wasseranschluss: 3/4"
- Ausgelegt für: Spülmaschinen
- Anschlusswert: 0,03 kW | 230 V | 50/60 Hz
- Maße: B 255 x T 435 x H 480 mm
- Gewicht: 11,6 kg
- GTIN: 4015613615158



109889

UVP* 576,- €

Anschluss-Set WEH1350

- Material: Kunststoff (PVC)
- Set bestehend aus: 1 Schlauch 1/2" für Regeneration, Länge 2 m, 1 Schlauch 3/4" für Wasseranschluss, Länge 1,5 m
- Wasserzulauftemperatur: 40 °C
- Maße: B 50 x T 2.000 x H 50 mm
- Gewicht: 0,55 kg
- GTIN: 4015613630748



109884

UVP* 35,- €

Enthärtungsanlage MC-N16, 1 Gerät

- Material: Kunststoff
- Anschlusskapazität: 1 Gerät
- Leistungskapazität: 1.600 Liter / Tag bei 10° d (Gesamthärte)
- Wasserzulauftemperatur von: 5 °C
- Wasserzulauftemperatur bis: 35 °C
- Regeneration: Zeitraum
- Wasseranschluss: 3/4"
- Ausgelegt für: Spülmaschinen
- Anschlusswert: 0,04 kW | 230 V | 50 Hz
- Maße: B 250 x T 410 x H 490 mm
- Gewicht: 7,8 kg
- GTIN: 4015613415819



109850

UVP* 849,- €

Anschlussset zu Typ MC-N 16

- Set bestehend aus: 2 Panzerschläuche AG - Wasseranschluss 3/4", Länge 1 m, Nennweite Ø 15 mm
- Maße: B 420 x T 325 x H 60 mm
- Gewicht: 1 kg
- GTIN: 4015613586748

109885

UVP* 203,- €



Vollentsalzungssystem VK 500 FB



- Material Kunststoff
Glasfaserverstärkt
- Anschlusskapazität 1 Gerät
- Wasseranschluss 3/4"
- Pfandwert pro Patrone 290 €



Vollentsalzungssystem VK 500 FB

- Leistungskapazität 5.000 Liter / Patrone bei 10° d (Gesamtsalzgehalt)
- Entsalzungstyp Vollentsalzung
- Ausgelegt für Spülmaschinen
- Maße B 260 x T 260 x H 635 mm
- Gewicht 17,3 kg
- GTIN 4015613681580

109877

UVP* 969,- €

Teilentsalzungssystem TKD 13400 FB

- Leistungskapazität 13.400 Liter / Patrone bei 10° d (Karbonathärte)
- Entsalzungstyp Teilentsalzung
- Ausgelegt für Kombidämpfer und Eiswürfelbereiter Kaffeemaschinen Kaffeevollautomaten
- Maße B 260 x T 260 x H 635 mm
- Gewicht 17,4 kg
- GTIN 4015613681597

109878

UVP* 998,- €

Zubehör

Wasseranschluss-Set SP5000/KD13400

- Set bestehend aus: 1 Adapter für Wasserhahn, 1 Wassermengenzähler, 2 Zulaufschläuche CNS - Wasseranschluss 3/4", Länge 1,5 m, Nennweite Ø 10 mm
- Maße: B 370 x T 300 x H 130 mm
- Gewicht: 1 kg
- GTIN: 4015613586755



109886

UVP* 198,- €

Austauschpatrone zu VK 500FB

- Material: Kunststoff, Glasfaserverstärkt
- Ausgelegt für: Spülmaschinen
- Maße: B 260 x T 260 x H 635 mm
- Gewicht: 17,3 kg
- GTIN: 4015613586762

109887

UVP* 189,- €

Austauschpatrone TK13400 FB

- Material: Kunststoff, Glasfaserverstärkt
- Ausgelegt für: Kombidämpfer und Eiswürfelbereiter
- Maße: B 260 x T 260 x H 635 mm
- Gewicht: 17,4 kg
- GTIN: 4015613586779

109888

UVP* 298,- €

A photograph of a cafe setting. In the foreground, a white cup of coffee with a thick, frothy top sits on a white saucer next to a round, golden-brown pastry topped with a swirl of light-colored cream. A silver spoon rests on the saucer. In the background, another similar coffee cup and pastry are visible, along with a blurred coffee machine on the left. The overall scene is bright and clean, with a light-colored wooden table.

GETRÄNKE | CAFE | BAR

Warme und kalte Getränke sind heute wichtige Umsatzbringer in der Gastronomie, ebenso süße Snacks. Die Geräte zur Zubereitung sind im Dauereinsatz. Von der Kaffeemaschine bis zum Blender – hier ist Leistung Trumpf!

Kaffeemaschine Contessa 1000

A190056

UVP* 209,- €

GTIN 4015613733036



- Inhalt Kanne
- Ausführung Kanne(n)
- Aufbrühzeit
- Leistung max.
- Mindest-Aufbrühmenge
- Anzahl Warmhalteplatten
- Anschlusswert
- Maße
- Gewicht



1,8 L



1,8 Liter
Glas
7 Minuten für 1,8 Liter
11 Tassen
0,5 Liter
1
1,5 kW | 230 V | 50/60 Hz
B 215 x T 385 x H 460 mm
6,5 kg

Kaffeemaschine Contessa 1002



- Inhalt Kanne
- Ausführung Kanne(n)
- Aufbrühzeit
- Mindest-Aufbrühmenge



2 L



2 Liter
Isolierkanne, Edelstahl
8 Minuten für 2 Liter
0,5 Liter



| | Anzahl Kochstellen | Leistung max. | Anschlusswert | Maße | Gewicht | Art.-Nr. | UVP* | GTIN |
|---------------|-----------------------|---------------|-----------------------------|----------------------------------|---------|----------|---------|---------------|
| Contessa 1002 | 1 | 13 Tassen | 1,4 kW 230 V 50/60 Hz | B 215 mm T 400 mm H 520 mm | 6,5 kg | 190193 | 229,- € | 4015613742380 |
| Contessa Duo | 2 | 2 x 13 Tassen | 2,8 kW 230 V 50/60 Hz | B 430 mm T 400 mm H 520 mm | 14,3 kg | 190184 | 455,- € | 4015613742410 |

Kaffeemaschine Aurora 22

190187

UVP* 342,- €

GTIN 4015613742403



- Inhalt Kanne
- Ausführung Kanne(n)
- Aufbrühzeit
- Leistung max.
- Mindest-Aufbrühmenge
- Entkalkungssignal
- Anschlusswert
- Maße
- Gewicht



1,9 L



1,9 Liter
Isolierkanne mit Pumpsystem, Edelstahl
8 Minuten für 1,9 Liter
12 Tassen
0,5 Liter
Ja
1,4 kW | 230 V | 50/60 Hz
B 215 x T 405 x H 520 mm
8 kg



Zubehör

Korbfilterpapier 250 Stück

- Durchmesser oben: 250 mm
- Durchmesser unten: 90 mm
- Bestellmengeneinheit: 1 Karton (250 Filtertüten)
- Maße: B 150 x T 150 x H 85 mm
- Gewicht: 0,45 kg
- GTIN: 4015613638256



190015250

UVP* 7,- €

Korbfilterpapier 1000 Stück

- Durchmesser oben: 250 mm
- Durchmesser unten: 90 mm
- Bestellmengeneinheit: 1 Karton (1.000 Filtertüten)
- Maße: B 150 x T 150 x H 85 mm
- Gewicht: 1,79 kg
- GTIN: 4015613638249



190014

UVP* 20,50 €

Entkalker B15-30

- Ausgelegt für: Kaffeemaschinen
- Bestellmengeneinheit: 1 Karton (30 Beutel à 15 g)
- Inhalt: 30 x 15 g
- Ausführung: Pulverförmig, Hochkonzentrat
- Ph-Wert: 1,8 - 2,4
- HACCP-konform: Ja
- Maße: B 68 x T 4 x H 100 mm
- Gewicht: 0,45 kg
- GTIN: 4015613541716



190065

UVP* 23,- €

Entkalker F1L

- Ausgelegt für: Kleingeräte wie Heißwasserbereiter und Kaffeemaschinen etc.
- Inhalt: 6 x 1 Liter
- Ausführung: Flüssig, Hochkonzentrat
- HACCP-konform: Ja
- Eigenschaften: Ideal für Kleingeräte wie Kaffeemaschinen, Heißwasserbereiter, etc., Zuverlässige und schnelle Entfernung von hartnäckigen Kalkablagerungen, Schutz von Metallen und Kunststoffen durch Additive
- Maße: B 62,5 x T 90 x H 251 mm
- Gewicht: 1,01 kg
- Bestellmengeneinheit: 1 Karton (6 Flaschen)
- GTIN: 4015613773322



173277

UVP* 49,- €

Milchaufschäumer Induktion MSI400

190129

UVP* 93,- €

GTIN 4015613613413



- Inhalt
- Füllmenge



- Funktionen



- Temperaturbereich
- Automatische Abschaltung
- Inklusive

- Anschlusswert
- Maße
- Gewicht

- 0,4 Liter
- Aufschäumen, max.: 200 ml
- Erhitzen, max.: 400 ml
- Aufschäumen/Erhitzen bei 65 °C
- Aufschäumen/Erhitzen bei 70 °C
- Aufschäumen/Erhitzen von 150 ml bis 400 ml Milch in ca. 80-90 Sekunden
- Kaltes Aufschäumen
- 0 °C bis 70 °C
- Ja
- 2 Milchschaumscheiben
- 1 Mixscheibe
- 0,6 kW | 230 V | 50 Hz
- B 125 x T 150 x H 180 mm
- 1,1 kg



Rundfilter-Kaffeemaschinen



Kaffeemaschine Regina Plus 40



- Entkalkungssignal
- Füllstandsanzeige
- Warmhaltefunktion
- Eigenschaften

Ja
Ja
Ja
Edelstahlheizmulde
2 getrennte Heizsysteme für Brüh- und Warmhaltefunktion

| | Inhalt | Leistung max. | Aufbrühzeit | Mindest-Aufbrühmenge | Anschlusswert | Maße | Gewicht | Art.-Nr. | UVP* | GTIN |
|----------------|-----------|----------------|--------------------------|-----------------------|-----------------------------|----------------------------------|---------|----------|---------|---------------|
| Regina Plus 40 | 6,8 Liter | 48 Tassen | 45 Minuten für 6,8 Liter | 3 Liter (20 Tassen) | 1,2 kW 230 V 50/60 Hz | B 220 mm T 220 mm H 415 mm | 3,3 kg | A190149 | 105,- € | 4015613742427 |
| Regina Plus 90 | 15 Liter | 80 - 90 Tassen | 60 Minuten für 15 Liter | 4,5 Liter (30 Tassen) | 1,6 kW 230 V 50/60 Hz | B 270 mm T 270 mm H 475 mm | 4,2 kg | A190199 | 154,- € | 4015613733043 |

Kaffeemaschine Bartscher PRO II 40



- Entkalkungssignal
- Füllstandsanzeige
- Warmhaltefunktion
- Inklusive
- Eigenschaften

Ja
Ja
Ja
Reinigungsschaber
2 getrennte Heizsysteme für Brüh- und Warmhaltefunktion
Kaffeemaschine kann auch ohne Filterpapier genutzt werden
Edelstahlheizmulde

| | Inhalt | Leistung max. | Aufbrühzeit | Mindest-Aufbrühmenge | Anschlusswert | Maße | Gewicht | Art.-Nr. | UVP* | GTIN |
|----------------------|------------|-----------------|---------------------------|-----------------------|------------------------------|----------------------------------|---------|----------|---------|---------------|
| Bartscher PRO II 40 | 6 Liter | 40 - 48 Tassen | 40 Minuten für 6 Liter | 3 Liter (20 Tassen) | 1,2 kW 230 V 50/60 Hz | B 310 mm T 320 mm H 480 mm | 3,2 kg | A190148 | 129,- € | 4015613670515 |
| Bartscher PRO II 60 | 9 Liter | 60 - 72 Tassen | 50 Minuten für 9 Liter | 4,5 Liter (30 Tassen) | 1,2 kW 230 V 50/60 Hz | B 310 mm T 320 mm H 540 mm | 3,8 kg | A190167 | 141,- € | 4015613670522 |
| Bartscher PRO II 100 | 13,2 Liter | 90 - 100 Tassen | 55 Minuten für 13,2 Liter | 6 Liter (40 Tassen) | 1,45 kW 230 V 50/60 Hz | B 350 mm T 375 mm H 540 mm | 4,6 kg | A190198 | 174,- € | 4015613670539 |



Tasse oder Kännchen: Die Rundfilterkaffeemaschine besticht durch viele verschiedene Features: Großes Fassungsvermögen von über 13 Litern, Entkalkungssignal, abnehmbare Abtropfschale und eine lichte Höhe unterhalb des Ablasshahns, die auch für Kännchen ausgelegt ist. Das elegante Design wertet jeglichen Bereich der Kaffeeausgabe auf.

- Inhalt 13,2 Liter
- Aufbrühzeit 70 Minuten für 13,2 Liter
- Leistung max. 100 Tassen
- Mindest-Aufbrühmenge 5,28 Liter (40 Tassen)
- Entkalkungssignal Ja
- Füllstandsanzeige Ja
- Warmhaltefunktion Ja
- Eigenschaften Lichte Höhe Ablasshahn: 125 mm (145 mm ohne Abtropfschale)
Doppelwandig
2 getrennte Heizsysteme für Brüh- und Warmhaltefunktion
Kaffeemaschine kann auch ohne Filterpapier genutzt werden
Füllstandsensor
Abtropfschale abnehmbar
Griffe abklappbar
- Anschlusswert 1,45 kW | 230 V | 50 Hz
- Maße B 370 x T 360 x H 533 mm
- Gewicht 6,35 kg



- Anschlusswert
- Maße
- Gewicht

Zubehör

Milchdispenser-Aufsatz PRO II 40-60

- Material: Edelstahl, Kunststoff
- Ausgelegt für: Indirektes Erwärmen/Warmhalten von Milch, Kaffeemaschine Bartscher PRO II 40, Kaffeemaschine Bartscher PRO II 60
- Inhalt: 4 Liter
- Gläser-/Tassenhöhe max.: 200 mm
- Füllstandsanzeige: Ja
- Maße: B 310 x T 290 x H 175 mm
- Gewicht: 0,9 kg
- GTIN: 4015613731261



A190169

UVP* 62,- €

Rundfilterpapier 195mm, 250Stk

- Bestellmengeneinheit: 1 Karton (250 Rundfilter)
- Ausgelegt für: Kaffeemaschine „Regina Plus 40T“, Kaffeemaschine Bartscher PRO II 40, Kaffeemaschine Bartscher PRO II 60
- Maße: B 195 x T 195 x H 1 mm
- Gewicht: 0,3 kg
- GTIN: 4015613427980



A190009250

UVP* 12,- €

Rundfilterpapier 195mm, 1000Stk

- Bestellmengeneinheit: 1 Karton (1.000 Rundfilter)
- Ausgelegt für: Kaffeemaschine „Regina Plus 40T“, Kaffeemaschine Bartscher PRO II 40, Kaffeemaschine Bartscher PRO II 60
- Maße: B 195 x T 195 x H 1 mm
- Gewicht: 1,4 kg
- GTIN: 4015613372983



A190009

UVP* 38,- €

Entkalker B15-30

- Ausgelegt für: Kaffeemaschinen
- Bestellmengeneinheit: 1 Karton (30 Beutel à 15 g)
- Inhalt: 30 x 15 g
- Ausführung: Pulverförmig, Hochkonzentrat
- Maße: B 68 x T 4 x H 100 mm
- Gewicht: 0,45 kg
- GTIN: 4015613541716



190065

UVP* 23,- €

Rundfilterpapier 245mm, 250Stk

- Bestellmengeneinheit: 1 Karton (250 Rundfilter)
- Ausgelegt für: Kaffeemaschine „Regina Plus 90T“, Kaffeemaschine Bartscher PRO II 100, Kaffeemaschine Silver 1300
- Maße: B 245 x T 245 x H 1 mm
- Gewicht: 0,55 kg
- GTIN: 4015613561004



A190011250

UVP* 13,- €

Rundfilterpapier 245mm, 1000Stk

- Bestellmengeneinheit: 1 Karton (1.000 Rundfilter)
- Ausgelegt für: Kaffeemaschine „Regina Plus 90T“, Kaffeemaschine Bartscher PRO II 100, Kaffeemaschine Silver 1300
- Maße: B 245 x T 245 x H 1 mm
- Gewicht: 2,1 kg
- GTIN: 4015613400129



A190011

UVP* 43,- €

Zubehör

Glaskanne 1,8L

- Material: Glas, Kunststoff
- Inhalt: 1,8 Liter
- Maße: B 160 x T 200 x H 178 mm
- Gewicht: 0,3 kg
- GTIN: 4015613658360



190133

UVP* 16,- €

Kannenwärmer WP-K200

- Material: Edelstahl
- Durchmesser Warmhalteplatte(n): 120 mm
- Warmhalteplatten getrennt schaltbar: Ja
- Überhitzungsschutz: Ja
- Anschlusswert: 0,2 kW | 230 V | 50 Hz
- Maße: B 358 x T 210 x H 70 mm
- Gewicht: 1,65 kg
- GTIN: 4015613709352



A190105

UVP* 79,- €

Isolierkanne 1,5L-ST

- Material: Edelstahl, Kunststoff
- Inhalt: 1,5 Liter
- Temperaturverlust / Stunde ca.: 2,6 °C
- Eigenschaften: Deckel mit Ausgießmechanik
- Maße: B 140 x T 170 x H 215 mm
- Gewicht: 0,72 kg
- GTIN: 4015613714745



190114

UVP* 19,- €

Isolierkanne 1,5L-VST

- Material: Edelstahl
- Inhalt: 1,5 Liter
- Temperaturverlust / Stunde ca.: 2 °C
- Eigenschaften: Deckel mit Ausgießmechanik, Einfaches Befüllen, Deckel zurückklappbar
- Maße: B 135 x T 165 x H 260 mm
- Gewicht: 0,86 kg
- GTIN: 4015613752808



190218

UVP* 32,50 €

Isolierpumpkanne 1,9L-ST

- Material: Edelstahl, Kunststoff
- Inhalt: 1,9 Liter
- Temperaturverlust / Stunde ca.: 2,3 °C
- Eigenschaften: Boden mit integriertem Ring für eine 360°-Drehung der Kanne, Pumpkopf komplett abnehmbar
- Maße: B 150 x T 200 x H 335 mm
- Gewicht: 1,3 kg
- GTIN: 4015613714769



190117

UVP* 35,- €

Isolierkanne 2L-ST

- Material: Edelstahl, Kunststoff
- Inhalt: 2 Liter
- Temperaturverlust / Stunde ca.: 2,6 °C
- Eigenschaften: Deckel mit Ausgießmechanik
- Maße: B 140 x T 170 x H 250 mm
- Gewicht: 0,8 kg
- GTIN: 4015613714752



190116

UVP* 21,- €

Isolierkanne 2L-VST

- Material: Edelstahl
- Inhalt: 2 Liter
- Temperaturverlust / Stunde ca.: 3,5 °C
- Eigenschaften: Deckel mit Ausgießmechanik, Einfaches Befüllen, Deckel zurückklappbar
- Maße: B 142 x T 157 x H 295 mm
- Gewicht: 0,95 kg
- GTIN: 4015613742151



190108

UVP* 34,- €

Isolierpumpkanne Duo 1,9L-ST

- Material: Edelstahl, Kunststoff
- Inhalt: 3,8 Liter
- Inhalt je Kanne: 1,9 Liter
- Temperaturverlust / Stunde ca.: 2 °C
- Pumpdeckel-Sicherung: Ja
- Maße: B 270 x T 170 x H 338 mm
- Gewicht: 2,4 kg
- GTIN: 4015613742229



190208

UVP* 48,- €

Zubehör

Kaffeestation Z50

- Material: Kunststoff
- Ausgelegt für: Kaffeezubehör, Abtropfschalen Z50-150 und Z50-170
- Eigenschaften: 5 Staufächer für Becher, Löffel/ Rührstäbchen, Milch und Zucker, Seitlich angebrachtes Stecksystem, In Reihe steckbar mit Abtropfschale Z50-150, In Reihe steckbar mit Abtropfschale Z50-170
- Maße: B 268 x T 335 x H 100 mm
- Gewicht: 1 kg
- GTIN: 4015613742250



190223

UVP* 18,50 €

Abtropfschale Z50-170

- Material: Kunststoff, Edelstahl
- Auffangbehälter: Abtropfgitter abnehmbar
- Eigenschaften: Für Isolierkannen Ø von 150 bis 170 mm, Seitlich angebrachtes Stecksystem, In Reihe steckbar mit Kaffeestation Z50, In Reihe steckbar mit Abtropfschale Z50-150
- Maße: B 205 x T 255 x H 40 mm
- Gewicht: 0,31 kg
- GTIN: 4015613742243



190216

UVP* 9,- €

Abtropfschale Z50-150

- Material: Kunststoff, Edelstahl
- Auffangbehälter: Abtropfgitter abnehmbar
- Eigenschaften: Für Isolierkannen Ø bis 150 mm, Seitlich angebrachtes Stecksystem, In Reihe steckbar mit Kaffeestation Z50, In Reihe steckbar mit Abtropfschale Z50-170
- Maße: B 180 x T 225 x H 40 mm
- Gewicht: 0,23 kg
- GTIN: 4015613742236



190215

UVP* 8,- €

Kaffeestation 1190

- Material: Kunststoff
- Ausgelegt für: 1 Isolierkanne, Durchmesser max. 19 cm
- Eigenschaften: 5 Staufächer für Becher, Löffel/Rührstäbchen, Milch und Zucker, Kunststoffeinsatz in 3 Höhen verstellbar
- Inklusive: 1 Abtropfschale, 1 Kunststoffeinsatz
- Maße: B 440 x T 340 x H 145 mm
- Gewicht: 1,2 kg
- GTIN: 4015613656861



190153

UVP* 43,- €

Kaffeestation 2190

- Material: Kunststoff
- Ausgelegt für: 2 Isolierkannen, Durchmesser max. 19 cm
- Eigenschaften: 5 Staufächer für Becher, Löffel/Rührstäbchen, Milch und Zucker, Kunststoffeinsätze in 3 Höhen verstellbar
- Inklusive: 2 Abtropfschalen, 2 Kunststoffeinsätze
- Maße: B 660 x T 340 x H 145 mm
- Gewicht: 1,8 kg
- GTIN: 4015613656878



190154

UVP* 69,- €

Isolierpumpkanne 3L

- Material: Edelstahl, Kunststoff
- Inhalt: 3 Liter
- Temperaturverlust / Stunde ca.: 2 °C
- Eigenschaften: Boden mit integriertem Ring für eine 360°-Drehung der Kanne, Verriegelungssystem, Deckel mit Ausgießmechanik, Pumpkopf komplett abnehmbar, Einfache Reinigung
- Maße: B 170 x T 170 x H 375 mm
- Gewicht: 1,62 kg
- GTIN: 4015613725499



150992

UVP* 35,- €

Isolierpumpkanne 5L

- Material: Edelstahl, Kunststoff
- Inhalt: 5 Liter
- Temperaturverlust / Stunde ca.: 1,7 °C
- Eigenschaften: Boden mit integriertem Ring für eine 360°-Drehung der Kanne, Verriegelungssystem, Deckel mit Ausgießmechanik, Pumpkopf komplett abnehmbar, Einfache Reinigung
- Maße: B 181 x T 245 x H 428 mm
- Gewicht: 2,4 kg
- GTIN: 4015613725505



150993

UVP* 44,- €



Kaffeevollautomaten



Kaffeevollautomat Easy Black 250

190080

UVP* 998,- €

GTIN 4015613760070



Zuverlässige, leistungsstarke Technik im kompakten, ansprechenden Design. Mit dem 250 Gramm Bohnenbehälter lädt der Easy Black 250 zum Genuss von Kaffee, Espresso und Cappuccino in Restaurants oder im Privatbereich ein.



- Material Kunststoff
- Inhalt Bohnenbehälter 250 g
- Ausgelegt für 80 Tassen / Tag
- Leistung max. 40 Tassen à 120 ml / Stunde
- Programme 4, vorprogrammiert, Parameter veränderbar
- Auslauf höhenverstellbar 80 - 115 mm
- Einstellmöglichkeiten Mahlgrad 5-stufig

• Kaffeepulver-Option

- Reinigungsprogramm
- Eigenschaften

- Milchzufuhr Extern über Schlauch
- Wasserversorgung Wassertank
- Inhalt Wassertank 1,8 Liter
- Inhalt Restehälter Ca. 15 Tassen
- Inklusive 1 Milchschauch, 33 cm

• Wichtiger Hinweis

Dieser Kaffeevollautomat enthält Verschleißteile. Sofern der Kaffeevollautomat ordnungsgemäß gewartet wird, ist im Regelfall davon auszugehen, dass die nachfolgenden Verschleißteile bis zu der angegebenen Bezugsmenge von Getränken halten:

Pumpe: 12.000 Bezüge
 Drainageventil: 15.000 Bezüge
 Brüheinheit, Mahlwerk und Dichtungen: 20.000 Bezüge
 Ausfälle dieser Verschleißteile nach Erreichen der jeweiligen Bezugsmenge stellen keinen Mangel des Kaffeevollautomaten dar.

- Anschlusswert 1,4 kW | 230 V | 50/60 Hz
- Maße B 300 x T 500 x H 360 mm
- Gewicht 11,5 kg



- ▶ 4 Programme, vorprogrammiert, Parameter veränderbar
- ▶ Tassenzähler



- ▶ Wahlschalter für heiße Milch oder Milchschaum
- ▶ Milchzufuhr: Extern über Schlauch



Kaffeevollautomat KV1 Classic

190052

UVP* 2.149,- €

GTIN 4015613712741



Genießen Sie perfekte Kaffeespezialitäten auf Knopfdruck. Ob Espresso, Cappuccino, Latte Macchiato oder heißes Wasser – Bis zu 6 unterschiedliche Getränke lassen sich individuell einstellen. Mit dem besonders großen Bohnen- und dem Restebehälter ist der Vollautomat auch für größere Kaffeemengen und somit für den Einsatz in Cafés, Frühstücksräumen und Büros optimal geeignet.

- Material Kunststoff
- Inhalt Bohnenbehälter 1000 g
- Ausgelegt für 80 Tassen / Tag
- Leistung max. 40 Tassen à 120 ml / Stunde
- Programme 6, individuell einstellbar
- Auslauf höhenverstellbar 100 - 160 mm
- Einstellmöglichkeiten
 - Mahlgrad 5-stufig
 - Kaffeedosierung
 - Wassermenge
 - Wassertemperatur
 - Tassenweise
 - Manuell 5 - 14 g
- Kaffeepulver-Option
- Reinigungsprogramm Ja
- Eigenschaften
 - Tassenzähler (pro Programm u. insgesamt)
 - Milchtemperatur regulierbar über Milchschauch
 - Bodenplatte mit Ausschnitt für einen automatischen Trester-Auswurf (in Verbindung mit dem Trester-Auswurfschacht KV1 – optional erhältlich)
- Milchzufuhr Extern über Schlauch
- Wasserversorgung
 - Durchfluss-Menge regulierbar (Temperaturregulierung)
 - 2 Optionen
 - Wassertank
 - Festwasseranschluss
 - 1,8 Liter
 - Festwasseranschluss 1/2"
 - Ca. 35 Tassen
 - 1 Milchschauch, 50 cm
 - 1 Milchschauch mit Durchflussregler, 50 cm
 - 1 Wasserzulaufschlauch, 150 cm
- Wichtiger Hinweis
 - Dieser Kaffeevollautomat enthält Verschleißteile.
 - Sofern der Kaffeevollautomat ordnungsgemäß gewartet wird, ist im Regelfall davon auszugehen, dass die nachfolgenden Verschleißteile bis zu der angegebenen Bezugsmenge von Getränken halten:
 - Brüheinheit: 50.000 Bezüge
 - Pumpe, Drainageventil, Mahlwerk und Dichtungen: 25.000 Bezüge
 - Ausfälle dieser Verschleißteile nach Erreichen der jeweiligen Bezugsmenge stellen keinen Mangel des Kaffeevollautomaten dar.

- Anschlusswert 2,7 kW | 230 V | 50/60 Hz
- Maße B 305 x T 550 x H 580 mm
- Gewicht 17,4 kg



- ▶ 6 Programme, individuell einstellbar
- ▶ Tassenzähler
- ▶ Heißwasserfunktion
- ▶ Entkalkungssignal



- ▶ Milchaufschäumer
- ▶ Milchzufuhr: Schlauch



Mit bis zu 23 individuell programmierbaren Kaffee-Variationen, einem Festwasseranschluss und einem 6 Liter Wassertank bietet die clevere Variante des KV1 höchsten Kaffeegenuss bei einfacher, intuitiver Touch-Bedienung. Das individuell bespielbare 7-Zoll-Werbedisplay lädt in Kombination mit dem eleganten Design ganz automatisch zu einem frisch gebrühten Espresso, Cappuccino, Latte Macchiato und Co. ein.

- Material Kunststoff
- Inhalt Bohnenbehälter 1000 g
- Ausgelegt für 80 Tassen / Tag
- Leistung max. 40 Tassen à 120 ml / Stunde
- Programme 23, voreingestellt, individuell überschreibbar
Programmierung passwortgeschützt
- Auslauf höhenverstellbar 110 - 165 mm
- Einstellmöglichkeiten Mahlgrad 5-stufig
Kaffeedosierung
Wassermenge
Wassertemperatur
Milchmenge
Videoanzeige
- Videoanzeige Individuell bespielbar über USB
Bis zu 10 Videos speicherbar
Während der Kaffeezubereitung und in Pausenzeiten
1 Video für alle Vorgänge auswählbar
- USB-Anschluss Ja
- Reinigungsprogramm Ja
- Eigenschaften Tassenzähler (pro Programm u. insgesamt)
Speicher der Reinigungszyklen
Kaffee- und Milchschaumzubereitung parallel möglich
Bodenplatte mit Ausschnitt für einen automatischen Trester-Auswurf (in Verbindung mit dem Trester-Auswurfschacht KV1 – optional erhältlich)
- Milchzufuhr Extern über Schlauch
- Wasserversorgung 3 Optionen
Wassertank
Festwasseranschluss
Wasserzufuhr über externen Behälter
- Inhalt Wassertank 6 Liter
- Wasseranschluss Festwasseranschluss 1/2"
- Inhalt Restebehälter Ca. 35 Tassen
- Inklusive 2 Milchschräume, 50 cm
1 Wasserzulaufschlauch, 150 cm
1 Wasserzulaufschlauch, 200 cm
- Wichtiger Hinweis Dieser Kaffeevollautomat enthält Verschleißteile.
Sofern der Kaffeevollautomat ordnungsgemäß gewartet wird, ist im Regelfall davon auszugehen, dass die nachfolgenden Verschleißteile bis zu der angegebenen Bezugsmenge von Getränken halten:
Brüheinheit: 50.000 Bezüge
Pumpe, Drainageventil, Mahlwerk und Dichtungen: 25.000 Bezüge
Ausfälle dieser Verschleißteile nach Erreichen der jeweiligen Bezugsmenge stellen keinen Mangel des Kaffeevollautomaten dar.
- Anschlusswert 2,7 kW | 230 V | 50/60 Hz
- Maße B 390 x T 511 x H 582 mm
- Gewicht 19,4 kg



- ▶ 23 Programme, voreingestellt, individuell überschreibbar
- ▶ Tassenzähler
- ▶ Heißwasserfunktion
- ▶ Heiße-Milch-Funktion
- ▶ Entkalkungssignal



- ▶ Milchaufschäumer

Zubehör

Trester-Auswurfschacht KV1

- Material: Kunststoff
- Ausgelegt für: Bartscher Kaffeevollautomaten KV1 Classic und KV1 Comfort, Die Entsorgung des Tresters direkt in einen Abfalleimer
- Maße: B 80 x T 155 x H 160 mm
- Gewicht: 0,09 kg
- GTIN: 4015613735658



190060

UVP* 10,- €

Wasser-Abflussschlauch KV1

- Material: Kautschuk (NBR)
- Ausgelegt für: Bartscher Kaffeevollautomaten KV1 Classic und KV1 Comfort
- Länge: 1,5 m
- Eigenschaften: Nutzbar mit Trester-Behälter und Trester-Auswurfschacht KV1
- Maße: B 35 x T 1.500 x H 40 mm
- Gewicht: 0,37 kg
- GTIN: 4015613735696



190068

UVP* 32,- €

Wasserfilter KV1

- Ausgelegt für: Kaffeevollautomaten KV1-Serie
- Leistungskapazität: Ca. 75 Liter bei 10° d (Gesamthärte)
- Maße: B 40 x T 40 x H 165 mm
- Gewicht: 0,07 kg
- GTIN: 4015613747798



109865

UVP* 20,- €

Milchleitungsreiniger F1L

- Ausgelegt für: Kaffeevollautomaten
- Inhalt: 6 x 1 Liter
- Ausführung: Flüssig
- HACCP-konform: Ja
- Maße: B 62,5 x T 90 x H 251 mm
- Gewicht: 1,01 kg
- Bestellmengeneinheit: 1 Karton (6 Flaschen)
- GTIN: 4015613773360



173282

UVP* 69,- €

Reinigungstabletten KV-20

- Ausgelegt für: Kaffeemaschinen, Kaffeevollautomaten, Isolierkannen, Siebträgerkaffeemaschinen
- Inhalt: 20 x 2 Blister à 10 Reinigungstabletten
- Ausführung: Tablettenform
- HACCP-konform: Ja
- Maße: B 75 x T 30 x H 180 mm
- Gewicht: 0,07 kg
- Bestellmengeneinheit: 1 Verkaufsdisplay (20 Verkaufsverpackungen)
- GTIN: 4015613773377



173283

UVP* 139,- €

Entkalker F1L

- Ausgelegt für: Kleingeräte wie Heißwasserbereiter und Kaffeemaschinen etc.
- Inhalt: 6 x 1 Liter
- Ausführung: Flüssig, Hochkonzentrat
- HACCP-konform: Ja
- Maße: B 62,5 x T 90 x H 251 mm
- Gewicht: 1,01 kg
- Bestellmengeneinheit: 1 Karton (6 Flaschen)
- GTIN: 4015613773322



173277

UVP* 49,- €

Milchkühlschrank KV8,1L

- Material: Stahlblech, Pulverbeschichtet
- Material Innen: Kunststoff ABS
- Maße innen: B 160 x T 190 x H 280 mm
- Inhalt: 8,1 Liter
- Kühlung: Kompressor, Umluft
- Temperaturbereich: -1 °C bis 5 °C
- Energieverbrauch: 211 kWh / Jahr
- Energieeffizienzklasse: A (EU Nr. 2019 / 2024)
- Umgebungstemperatur: bis 25 °C
- Öffnung für Milchschauch: Je 2 Öffnungen, links und rechts am Gerät, Ø 7 mm
- Eigenschaften: Ausgelegt für z. B. 3 Tetra Paks® à 1 Liter, Direkte Milchzufuhr durch seitliche Öffnungen am Gerät, LED-Beleuchtung, separat schaltbar
- Anschlusswert: 0,075 kW | 230 V | 50/60 Hz
- Maße: B 225 x T 472 x H 458 mm
- Gewicht: 13,8 kg
- GTIN: 4015613779768



190082

UVP* 559,- €

Milchbehälter KV8,1L

- Ausgelegt für: Milch, Milchbeutel
- Material: Kunststoff ABS
- Inhalt: 4,5 Liter
- Deckel-Eigenschaften: Abnehmbar
- Öffnung für Milchschauch: Im Deckel
- Maße: B 150 x T 170 x H 240 mm
- Gewicht: 0,6 kg
- GTIN: 4015613780467



190083

UVP* 59,- €

Milchkühlschrank KV6LTE

- Material: Kunststoff ABS
- Material Innen: Aluminium
- Maße innen: B 160 x T 135 x H 285 mm
- Inhalt: 6 Liter
- Kühlung: Thermoelektrisch
- Kühlleistung: 12 °C bis 15 °C unter Umgebungstemperatur
- Umgebungstemperatur: bis 22 °C
- Öffnung für Milchschauch: 2 Öffnungen, links und rechts am Gerät, Ø 7 mm
- Eigenschaften: Ausgelegt für z. B. 2 Tetra Paks® à 1 Liter, Direkte Milchzufuhr durch seitliche Öffnungen am Gerät
- Inklusive: 12 V-Adapterkabel für Kfz
- Anschlusswert DC: 12 V
- Anschlusswert: 0,052 kW | 220 V | 50 Hz
- Maße: B 220 x T 325 x H 355 mm
- Gewicht: 3,05 kg
- GTIN: 4015613768410



190079

UVP* 149,- €

Siebträger-Kaffeemaschinen



Kaffeemaschine Coffeeline G1,6L



- Material
- Ausführung
- Eigenschaften

Stahlblech
 Siebträger
 1 Teewasserhahn
 1 - 2 Dampfhähne
 2 getrennte Heizsysteme für Brüh- und Warmhaltefunktion
 4 verschiedene Programme für die Dosierung pro Gruppe
 Automatische Boilerbefüllung
 Automatische Reinigung einer Brühgruppe
 Automatischer Wasserzulauf durch Magnetventil
 Pree Bree System (patentierter Kaffeevorbrühprozess)



Kaffeemaschine Coffeeline G1,6L

| | |
|--------------------|--------------------------|
| • Anzahl Kessel | 1 |
| • Inhalt | 6 Liter |
| • Brühgruppe(n) | 1 |
| • Digital-Anzeige | Nein |
| • Display-Anzeige | - |
| • Anschlusswert | 2,85 kW 230 V 50 Hz |
| • Geräte-Anschluss | Steckerfertig |
| • Maße | B 475 x T 580 x H 523 mm |
| • Gewicht | 35,4 kg |
| • GTIN | 4015613481708 |

190160

UVP* 2.798,- €

Kaffeemaschine Coffeeline G2, 11,5L

| | |
|--------------------|---|
| • Anzahl Kessel | 1 |
| • Inhalt | 11,5 Liter |
| • Brühgruppe(n) | 2 |
| • Digital-Anzeige | Ja |
| • Display-Anzeige | 4-sprachig Datum und Uhrzeit Tassenzählung Wartungsanzeige |
| • Anschlusswert | 3,3 kW 230 V 50 Hz |
| • Geräte-Anschluss | Steckerfertig |
| • Maße | B 677 x T 580 x H 523 mm |
| • Gewicht | 54 kg |
| • GTIN | 4015613481715 |

190161

UVP* 3.998,- €

Kaffeemaschine Coffeeline G2plus

| | |
|--------------------|----------------------------------|
| • Anzahl Kessel | 3 |
| • Inhalt | 11,5 Liter + 2 x 1,5 Liter |
| • Brühgruppe(n) | 2 |
| • Digital-Anzeige | Ja |
| • Display-Anzeige | Tassenzählung Wartungsanzeige |
| • Anschlusswert | 3,3 kW 230 V 50 Hz |
| • Geräte-Anschluss | Steckerfertig |
| • Maße | B 677 x T 580 x H 523 mm |
| • Gewicht | 62 kg |
| • GTIN | 4015613487908 |

190163

UVP* 4.998,- €

Kaffeemaschine Coffeeline G3, 17,5L

| | |
|--------------------|---|
| • Anzahl Kessel | 1 |
| • Inhalt | 17,5 |
| • Brühgruppe(n) | 3 |
| • Digital-Anzeige | Ja |
| • Display-Anzeige | 4-sprachig Datum und Uhrzeit Tassenzählung Wartungsanzeige |
| • Anschlusswert | 4,3 kW 400 V 50 Hz |
| • Geräte-Anschluss | 3 NAC |
| • Maße | B 967 x T 580 x H 523 mm |
| • Gewicht | 71,4 kg |
| • GTIN | 4015613481722 |

190162

UVP* 4.859,- €

Zubehör

Siebträger einfach 7g Coffeline

- Material: Messing, Verchromt, Kunststoff
- Inhalt Kaffeemehl: 7 g
- Anzahl Tassenausläufe: 1
- Maße: B 220 x T 81 x H 75 mm
- Gewicht: 0,55 kg
- GTIN: 4015613588377



190180

UVP* 45,- €

Siebträger doppelt 14g Coffeline

- Material: Messing, Verchromt, Kunststoff
- Inhalt Kaffeemehl: 14 g
- Anzahl Tassenausläufe: 2
- Maße: B 220 x T 81 x H 75 mm
- Gewicht: 0,58 kg
- GTIN: 4015613588384



190181

UVP* 49,- €

Siebträger dreifach 21g Coffeline

- Material: Messing, Verchromt, Kunststoff
- Inhalt Kaffeemehl: 21 g
- Anzahl Tassenausläufe: 3
- Maße: B 220 x T 81 x H 75 mm
- Gewicht: 0,66 kg
- GTIN: 4015613588391



190182

UVP* 67,- €

Kaffeeresteschublade schmal

- Material: Edelstahl
- Inhalt Kaffeesatz: Ca. 80 Portionen
- Eigenschaften: Beliebig erweiterbar, Sehr einfach zu montieren
- Maße: B 290 x T 515 x H 105 mm
- Gewicht: 6 kg
- GTIN: 4015613494203



190171

UVP* 239,- €

Kaffeeresteschublade breit

- Material: Edelstahl
- Inhalt Kaffeesatz: Ca. 140 Portionen
- Eigenschaften: Beliebig erweiterbar, Sehr einfach zu montieren
- Maße: B 410 x T 515 x H 105 mm
- Gewicht: 6,95 kg
- GTIN: 4015613494197



190170

UVP* 289,- €

Verbindungssteg zu Resteschublade

- Maße: B 460 x T 50 x H 50 mm
- Gewicht: 1 kg
- GTIN: 4015613494210



190172

UVP* 39,- €

Milchaufschäumer, Capuccinatore

- Material: Kunststoff
- Länge Schlauch: 450 mm
- Eigenschaften: Einstellung der Luftzufuhr über Drehventil
- Maße: B 36 x T 36 x H 131 mm
- Gewicht: 0,13 kg
- GTIN: 4015613541143



190173

UVP* 95,- €

Tamper 57

- Material: Aluminium
- Durchmesser: 57 mm
- Maße: B 57 x T 57 x H 92 mm
- Gewicht: 0,22 kg
- GTIN: 4015613656380



190179

UVP* 38,- €

DIE SERIE IM VERGLEICH

| | Brügruppe(n) | Anzahl Kessel | Inhalt | Digital-Anzeige | Anschlusswert |
|------------------|--------------|---------------|----------------------------|-----------------|-------------------------|
| Coffeline G1 | 1 | 1 | 6 Liter | - | 2,85 kW 230 V 50 Hz |
| Coffeline G2 | 2 | 1 | 11,5 Liter | ✓ | 3,3 kW 230 V 50 Hz |
| Coffeline G2plus | 2 | 3 | 11,5 Liter + 2 x 1,5 Liter | ✓ | 3,3 kW 230 V 50 Hz |
| Coffeline G3 | 3 | 1 | 17,5 | ✓ | 4,3 kW 400 V 50 Hz |

Kaffeemühle Modell Tauro



- Drehzahl max.
- Überhitzungsschutz
- Eigenschaften

1300 U / Min.

Ja

Auffangbehälter für bis zu 600 g Kaffeemehl

Dosierung regelbar von 5 - 12 g

Mahlwerk Ø 60 mm



| | Inhalt Bohnenbehälter | Anschlusswert | Maße | Gewicht | Art.-Nr. | UVP* | GTIN |
|-----------------|--------------------------|-------------------------------|----------------------------------|---------|---------------|---------|---------------|
| Modell Tauro | 1 kg | 0,275 kW 230 V 50-60 Hz | B 165 mm T 390 mm H 510 mm | 8 kg | 190175 | 498,- € | 4015613492445 |
| Modell Space II | 2 kg | 0,352 kW 230 V 50 Hz | B 200 mm T 390 mm H 600 mm | 8,4 kg | 190174 | 539,- € | 4015613658957 |

Wasserfiltersystem K1600 EW

109881

UVP* 96,- €

GTIN 4015613630731



- Leistungskapazität
- Wasseranschluss
- Wasserdruck
- Wasserzulauftemperatur von
- Wasserzulauftemperatur bis
- Ausführung
- Ausgelegt für
- Maße
- Gewicht

1.600 Liter / bei 10 ° KH (Karbonathärte)
1/2"
1,5 - 6 bar
5 °C
30 °C
Einwegsystem
Für horizontalen und vertikalen Einbau
Kaffeemaschinen
Kaffeevollautomaten
B 200 x T 140 x H 320 mm
1,7 kg

Wasserfiltersystem K1500L

109879

UVP* 209,- €

GTIN 4015613710891



- Leistungskapazität
- Wasseranschluss
- Wasserdruck
- Wasserzulauftemperatur von
- Wasserzulauftemperatur bis
- Ausführung
- Ausgelegt für
- Inklusive
- Maße
- Gewicht

1.500 Liter / bei 10 ° KH (Karbonathärte)
3/8"
2 - 8 bar
4 °C
30 °C
Einwegsystem
Für horizontalen und vertikalen Einbau
Kaffeemaschinen
1 Filterkerze
1 Bypass-Einstellschlüssel (Regulierung der Durchflussmenge)
B 100 x T 125 x H 365 mm
1,52 kg

Zubehör

Ersatzfilterkerze zu 109879

- Maße: B 95 x T 95 x H 315 mm
- Gewicht: 1,3 kg
- GTIN: 4015613501147

109857

UVP* 125,- €

Wasserzähler zu Wasserfilter 109879

- Maße: B 45 x T 90 x H 50 mm
- Gewicht: 0,16 kg
- GTIN: 4015613501154



109861

UVP* 155,- €

Anschlussset Filterkerze 3/8

- Material: Stahl
- Set bestehend aus: 1 Flachdichtung, 1 Hutfilter, 1 Schlauch 3/8" x 3/8", Länge 1,5 m
- Maße: B 10 x T 1.500 x H 10 mm
- Gewicht: 0,3 kg
- GTIN: 4015613501161



109864

UVP* 39,- €

Wasserkocher 1,7L



- Inhalt
- Temperaturbereich bis
- Kalkfilter
- Anschlusswert



1,7L



1,7 Liter
100 °C
Ja
2,2 kW | 230 V | 50/60 Hz



Mindest-
Aufbrühmenge

Länge Kabel

Maße

Gewicht

Art.-Nr.

UVP*

GTIN

| | Mindest- Aufbrühmenge | Länge Kabel | Maße | Gewicht | Art.-Nr. | UVP* | GTIN |
|------------------------|--------------------------|-------------|----------------------------------|---------|---------------|--------|---------------|
| Wasserkocher 1,7L | 0,3 Liter | 71 cm | B 165 mm T 210 mm H 240 mm | 0,96 kg | 200095 | 31,- € | 4015613731285 |
| Wasserkocher 1,7LGL | 0,5 Liter | 64 cm | B 160 mm T 230 mm H 235 mm | 1,3 kg | 200096 | 32,- € | 4015613731292 |

Samowar 3L

191001

UVP* 195,- €

GTIN 4015613488790



- Inhalt
- Heizelement
- Temperaturbereich
- Überhitzungsschutz
- Warmhaltefunktion
- Gläser-/Tassenhöhe max.
- Inklusive



3L



- Anschlusswert
- Maße
- Gewicht

3 Liter
1 Heizelement, 1,5 kW
30 °C bis 100 °C
Ja
Ja
140 mm
1 Teekanne, Inhalt 1,2 Liter
1 Teesieb
1,5 kW | 230 V | 50 Hz
B 305 x T 210 x H 490 mm
1,7 kg

Samowar 3,2L

191004

UVP* 105,- €

GTIN 4015613622521



- Inhalt
- Heizelement
- Temperaturbereich bis
- Überhitzungsschutz
- Warmhaltefunktion
- Inklusive



3,2L



- Anschlusswert
- Maße
- Gewicht

3,2 Liter
2 Heizelemente, 1,85 kW und 0,1 kW
100 °C
Ja
Ja
1 Teekanne aus Steingut, Inhalt 0,8 Liter
1 Teesieb
2 kW | 230 V | 50-60 Hz
B 274 x T 275 x H 495 mm
2,2 kg

Samowar 15L

191005

UVP* 1.798,- €

GTIN 4015613752877



- Inhalt
- Heizelement
- Temperaturbereich
- Überhitzungsschutz
- Warmhaltefunktion
- Gläser-/Tassenhöhe max.
- Inklusive



15L



- Anschlusswert
- Maße
- Gewicht

15 Liter
2 Heizelemente, 2,3 kW und 0,7 kW
45 °C bis 90 °C
Ja
Ja
180 mm
1 Teekanne aus Edelstahl, Inhalt 2 Liter
1 Teesieb
3 kW | 230 V | 50/60 Hz
B 505 x T 415 x H 735 mm
9,6 kg

Heißwasser-Spender

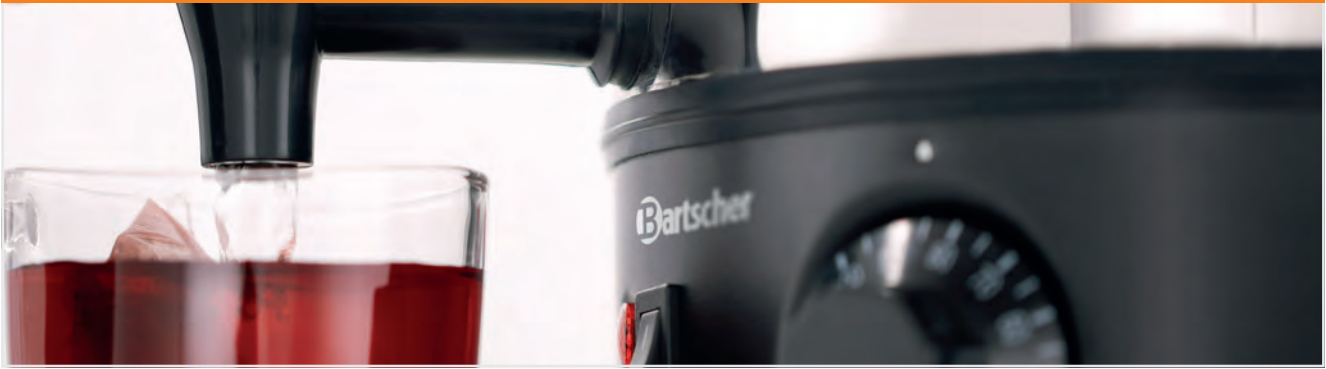

Heißwasser-Spender 5L

200061

UVP* 92,- €

GTIN 4015613505541



- Inhalt
- Temperaturbereich

5 Liter

30 °C bis 100 °C



- Anschlusswert

1,8 kW | 230 V | 50/60 Hz



- Maße

B 280 x T 265 x H 400 mm



- Gewicht

1,8 kg

Heißwasser-Spender 6L

200085

UVP* 72,- €

GTIN 4015613697208



- Inhalt
- Temperaturbereich

6 Liter

30 °C bis 100 °C



- Sicherheitsthermostat

Ja



- Anschlusswert

1,8 kW | 230 V | 50 Hz



- Maße

B 280 x T 290 x H 385 mm

- Gewicht

1,8 kg

Heißwasser-Spender 8,5L

200069

UVP* 109,- €

GTIN 4015613649849



- Inhalt
- Temperaturbereich

8,5 Liter

30 °C bis 100 °C



- Doppelwandig

Ja



- Anschlusswert

1,6 kW | 230 V | 50/60 Hz



- Maße

B 225 x T 225 x H 470 mm

- Gewicht

2,7 kg

Heißwasser-Spender 9L

200073

UVP* 235,- €

GTIN 4015613676517



- Inhalt
- Temperaturbereich
- Sicherheitsthermostat
- Doppelwandig
- Eigenschaften

9 Liter
30 °C bis 95 °C
Ja
Ja
Abtropfschale abnehmbar
Griffe abklappbar
2,8 kW | 230 V | 50/60 Hz
B 305 x T 350 x H 490 mm
4,6 kg



- Anschlusswert
- Maße
- Gewicht

Heißwasser-Spender 9L-FWA

200086

UVP* 398,- €

GTIN 4015613697789



- Inhalt
- Temperaturbereich
- Sicherheitsthermostat
- Doppelwandig
- Wasseranschluss
- Nachfüllautomatik abschaltbar
- Überlaufschutz
- Wichtiger Hinweis

9 Liter
30 °C bis 95 °C
Ja
Ja
Festwasseranschluss 3/4"
Ja
Ja
Ab Wasserhärte von 5° d.H empfehlen wir ausdrücklich die Vorschaltung eines geeigneten Wasserenthärterers sowie ein Wasserdruck von maximal 3 bar
Wasserschlauch
2,8 kW | 230 V | 50/60 Hz
B 305 x T 350 x H 490 mm
4,6 kg



- Inklusive
- Anschlusswert
- Maße
- Gewicht

Heißwasser-Spender 10L

200054

UVP* 129,- €

GTIN 4015613468778



- Inhalt
- Temperaturbereich
- Anschlusswert
- Maße
- Gewicht

10 Liter
30 °C bis 100 °C
2,5 kW | 230 V | 50 Hz
B 213 x T 213 x H 505 mm
2,3 kg



Heißwasser-Spender 28L

200063

UVP* 169,- €

GTIN 4015613592961



- Inhalt
- Temperaturbereich
- Doppelwandig
- Anschlusswert
- Maße
- Gewicht

28 Liter
30 °C bis 100 °C
Ja
2,8 kW | 230 V | 50/60 Hz
B 400 x T 385 x H 635 mm
5,3 kg



Glühweintöpfe



Glühweinzapfanlage 1300

200119

UVP* 2.898,- €

GTIN 4015613763255



- Zapfkapazität kontinuierlich
- Temperaturbereich bis
- Aufheizzeit



- Anzahl Zapfhähne
- Ausführung Zapfhahn
- Ausführung Pumpe(n)

- Inklusive

- Anschlusswert
- Geräte-Anschluss
- Maße
- Gewicht

Max. 130 Liter / Stunde
85 °C
1 bis 3 Minuten
Abhängig von Umgebungstemperatur
2
1 Pumpe je Zapfhahn
Integrierte, elektrische Förderpumpe
Separat schaltbar
2 Ansaugschläuche
2 Schlauchrohrverbinder
9 kW | 400 V | 50 Hz
3 NAC
B 287 x T 690 x H 398 mm
26,2 kg

Glühweintopf 7L

200065

UVP* 98,- €

GTIN 4015613612409



- Inhalt max.
- Nutzinhalt
- Temperaturbereich
- Anschlusswert
- Maße
- Gewicht



9 Liter
7 Liter
30 °C bis 80 °C
2 kW | 230 V | 50 Hz
B 275 x T 260 x H 490 mm
2 kg

Glühweintopf "Multitherm", 20L

A200050

UVP* 189,- €

GTIN 4015613396873



Heiße Getränke für jeden Anlass.
Ideal zum Warmhalten von Glühwein, Jagertee oder Heißwasser für Tee.



- Nutzinhalt
- Temperaturbereich
- Inklusive
- Anschlusswert
- Maße
- Gewicht

20 Liter
30 °C bis 90 °C
3 Beschriftungen: Glühwein, Jagertee, Heisswasser - hot water - Tee
2 kW | 230 V | 50/60 Hz
B 355 x T 350 x H 610 mm
4,7 kg

Glühweintopf / Einkochtopf GE 28

200049

UVP* 109,- €

GTIN 4015613592794



- Material Deckel
- Inhalt max.
- Nutzinhalt
- Temperaturbereich
- Inklusive
- Anschlusswert
- Maße
- Gewicht

28 L



Kunststoff
28 Liter
21 Liter
30 °C bis 100 °C
1 Rost, Ø 320 mm
1,8 kW | 230 V | 50 Hz
B 370 x T 370 x H 500 mm
5,4 kg

Glühweintopf, Einkochtopf 25L, CNS



- Temperaturbereich
- Inklusive
- Anschlusswert

STAINLESS STEEL

25 L



30 °C bis 100 °C
1 Rost, Ø 320 mm
2 kW | 230 V | 50/60 Hz

| | Inhalt max. | Nutzinhalt | Maße | Gewicht | Art.-Nr. | UVP* | GTIN |
|------------------------------------|-------------|------------|----------------------------------|---------|----------|---------|---------------|
| Glühweintopf, Einkochtopf 25L, CNS | 25,4 Liter | 25 Liter | B 379 mm T 420 mm H 473 mm | 5,2 kg | A200052 | 169,- € | 4015613443195 |
| Glühweintopf, Einkochtopf 30L, CNS | 31,4 Liter | 30 Liter | B 379 mm T 423 mm H 530 mm | 5,6 kg | 200057 | 189,- € | 4015613499420 |

Zubehör

Warmhaltedeckel zu A200050

- Material: Edelstahl
- Durchmesser Stellfläche: 347 mm
- Ausgelegt für: Ca. 10 - 15 Tassen
- Maße: B 354 x T 354 x H 45 mm
- Gewicht: 0,74 kg
- GTIN: 4015613503493

200058

UVP* 20,50 €

Warmhaltedeckel zu 200057/A200052

- Material: Edelstahl
- Durchmesser Stellfläche: 355 mm
- Ausgelegt für: Ca. 10 - 15 Tassen
- Maße: B 395 x T 395 x H 40 mm
- Gewicht: 0,82 kg
- GTIN: 4015613503509

200059

UVP* 22,50 €



Schokoladendispenser 9,5L

900004

UVP* 679,- €

GTIN 4015613633268



- Material Rührwerk
- Material Rührflügel
- Inhalt
- Gläser-/Tassenhöhe max.
- Temperaturbereich
- Temperaturregelung



- Überhitzungsschutz
- Anschlusswert
- Maße
- Gewicht

Edelstahl
Kunststoff
9,5 Liter
10 cm
0 °C bis 85 °C
Stufenlos
Bis max. 85 °C
Ja
1 kW | 230 V | 50 Hz
B 280 x T 410 x H 580 mm
7,5 kg

Getränke-Dispenser DEW5



- Behälter
- Kühlung

Material: Kunststoff
Maße: Ø 170 mm, Höhe 285 mm
Eisröhre



► Eisröhre zur Befüllung mit Eiswürfeln entnehmbar



► Inhalt: 2 x 5 Liter

| | Inhalt | Maße | Gewicht | Art.-Nr. | UVP* | GTIN |
|----------|----------|--------------------------|---------|----------|---------|---------------|
| DEW5 | 5 Liter | B 215 x T 327 x H 510 mm | 3,2 kg | 150996 | 125,- € | 4015613761978 |
| DEW5 Duo | 10 Liter | B 420 x T 300 x H 510 mm | 5,8 kg | 150997 | 239,- € | 4015613754949 |

Getränke-Dispenser DTE5

150983

UVP* 229,- €

GTIN 4015613610726



- Behälter
- Inhalt
- Kühlung
- Anschlusswert
- Maße
- Gewicht

Material: Polycarbonat
Maße: Ø 170 mm, Höhe 280 mm
5 Liter
Thermoelektrisch
0,06 kW | 230 V | 50 Hz
B 220 x T 330 x H 520 mm
4,2 kg

Iso-Dispenser 8L

150990

UVP* 225,- €

GTIN 4015613681931



- Inhalt
- Ausgelegt für
- Gläser-/Tassenhöhe max.
- Doppelwandig
- Temperaturverlust / Stunde ca.
- Eigenschaften

8 Liter
Kalte oder heiße Getränke
20,5 cm
Ja
1 °C
Doppelwandige Vakuumisolierung
Ablasshahn abnehmbar
Einfaches Befüllen durch geteilten Deckel
Auffangschale einfach entnehmbar
B 235 x T 350 x H 635 mm
5 kg

- Maße
- Gewicht

Iso-Dispenser 9L

150994

UVP* 51,- €

GTIN 4015613725512



- Inhalt
- Ausgelegt für
- Gläser-/Tassenhöhe max.
- Doppelwandig
- Temperaturverlust / Stunde ca.
- Eigenschaften

9 Liter
Kalte oder heiße Getränke
11 cm
Ja
2,5 °C
Deckel und Zapfhahn abnehmbar
Zapfsystem
Einfache Reinigung
Füße klappbar
B 240 x T 270 x H 420 mm
2 kg

- Maße
- Gewicht

Glaskaraffe 0,75L

190139

UVP* 19,- €

GTIN 4015613745534



- Material
 - Glas
 - Edelstahl
 - Gummi
- Nutzinhalt
- Deckel-Eigenschaften
 - 0,75 Liter
 - Deckel mit Ausgießmechanik
 - Automatische Verschlussklappe
 - Abnehmbar
 - Integriertes Sieb
- Maße
- Gewicht
 - B 100 x T 100 x H 295 mm
 - 0,61 kg

Zitruspresse 71C

150188

UVP* 485,- €

GTIN 3700200071011

SANTOS



- ⚡ • Material
 - Kunststoff
- Drehzahl max.
 - 80 U / Min. (50 Hz)
- Presskegel
 - 1 Einheitsgröße
 - Abnehmbar
 - Kunststoff
- Anschlusswert
 - 0,04 kW | 230 V | 50/60 Hz
- Maße
 - B 175 x T 236 x H 320 mm
- Gewicht
 - 3,47 kg

Zitruspresse 38G

150187

UVP* 598,- €

GTIN 3700200038007

SANTOS



- ⚡ • Material
 - Aluminium
- Drehzahl max.
 - 1.500 U / Min. (50 Hz)
 - 1.800 U / Min. (60 Hz)
- Presskegel
 - 3 verschiedene Größen
 - Austauschbar
 - Kunststoff
- Anschlusswert
 - 0,13 kW | 230 V | 50/60 Hz
- Maße
 - B 303 x T 170 x H 360 mm
- Gewicht
 - 5,26 kg

Zitruspresse CS1, elektrisch

150146

UVP* 309,- €

GTIN 4015613587226



- ⚡ • Material
 - Aluminiumguss
 - Edelstahl
- Drehzahl max.
 - 980 U / Min.
- Presskegel
 - Abnehmbar
 - Edestahl
 - Spülmaschinengeeignet
- Saftbehälter
 - Abnehmbar
 - Edelstahl
 - Spülmaschinengeeignet
- Anschlusswert
 - 0,23 kW | 230 V | 50/60 Hz
- Maße
 - B 220 x T 330 x H 375 mm
- Gewicht
 - 8,6 kg

Entsafter



Entsafter Top Juicer

150145

UVP* 109,- €

GTIN 4015613544564



- Drehzahl max.
- Geschwindigkeitsregelung
- Durchmesser Einfüllschacht
- Eigenschaften

18.000 U / Min.
2 Stufen
75 mm
Anbauteile sind spülmaschineneeignet (ausgenommen Basiseinheit)
Fein-Sieb aus Edelstahl für den perfekten Fruchtgenuss
Ganze Früchte (z. B. Äpfel) oder Gemüse kinderleicht entsaften ohne Vorschneiden
Leistungsstarker, geräuscharmer Motor
XXL-Einfüllschacht

- Inklusive

1 Kunststoffbecher mit Spritzschutz, Inhalt: 1 Liter
1 Reinigungsbürste
0,7 kW | 230 V | 50/60 Hz
B 210 x T 310 x H 400 mm
4,4 kg

- Anschlusswert
- Maße
- Gewicht

Entsafter 700

150184

UVP* 145,- €

GTIN 4015613735412



Der leistungsstarke Entsafter verarbeitet effizient mit 20.000 Umdrehungen pro Minute Gemüse oder Obst zu einem leckeren sowie mineral- und vitaminreichen Saft. Dank der spülmaschineneeigneten Anbauteile erledigt sich die Reinigung im Handumdrehen.

- Drehzahl max.
- Geschwindigkeitsregelung
- Durchmesser Einfüllschacht
- Sicherheitsschalter
- Eigenschaften

20.000 U / Min.
2 Stufen
70 mm
Ja
Leistungsstarker, geräuscharmer Motor
Fein-Sieb aus Edelstahl für den perfekten Fruchtgenuss
Anbauteile sind spülmaschineneeignet (ausgenommen Basiseinheit)

- Inklusive
- Anschlusswert
- Maße
- Gewicht

1 Kunststoffbecher, Inhalt: 1 Liter
0,8 kW | 230 V | 50 Hz
B 300 x T 240 x H 430 mm
4,25 kg

Entsafter Powerfresh

150197

UVP* 849,- €

GTIN 4015613758640



Für eine professionelle und ergiebige Saftproduktion. Der leistungsstarke Motor ermöglicht im Zusammenspiel mit dem großen Einfüllschacht und Tresterbehälter ein problemloses Entsaften ganzer Früchte oder auch Gemüse.

- Material Kunststoff
Edelstahl
- Drehzahl max. 3.000 U / Min. (50 Hz)
- Geschwindigkeitsregelung 1 Stufe
- Durchmesser Einfüllschacht 80 mm
- Sicherheitsschalter Ja
- Eigenschaften
XXL-Einfüllschacht für ganze Früchte (z. B. Äpfel) oder Gemüse
Höhe Ausguss: 210 mm
Ausguss verschließbar
Fassungsvermögen Tresterbehälter: 7 Liter
Fein-Sieb aus Edelstahl
Leistungsstarker, geräuscharmer Motor
Anbauteile sind spülmaschinengeeignet (ausgenommen Basiseinheit)
- Anschlusswert 0,7 kW | 230 V | 50/60 Hz
- Maße B 260 x T 450 x H 505 mm
- Gewicht 12,9 kg



- ▶ Leistungsstarker, geräuscharmer Motor
- ▶ 3.000 Umdrehungen pro Minute



- ▶ XXL-Einfüllschacht, 80 mm
- ▶ Für ganze Früchte oder Gemüse



- ▶ Eine saubere Sache
- ▶ Verschließbarer Ausguss

Entsafter 50

150186

UVP* 2.049,- €

GTIN 3700200050009



- Drehzahl max. 3.000 U / Min. (50 Hz)
3.600 U / Min. (60 Hz)
- Geschwindigkeitsregelung 1 Stufe
- Durchmesser Einfüllschacht 79,5 mm
- Sicherheitsschalter Ja
- Eigenschaften
Leistungsstarker, geräuscharmer asynchroner Induktions-Motor (800 W)
Ganze Früchte (z. B. Äpfel) oder Gemüse kinderleicht entsaften ohne Vorschneiden
Produktion: Bis zu 100 Liter pro Stunde
Korb mit Filtration (0,5 mm) aus Edelstahl bietet eine hohe Ergiebigkeit und einen Saft hoher Qualität
Exklusives Ezy-clean™-System: Schüssel, Tresterbehälter und Deckel abnehmbar, spülmaschinengeeignet
Höhe Ausguss: 200 mm
- Anschlusswert 0,8 kW | 230 V | 50/60 Hz
- Maße B 480 x T 450 x H 260 mm
- Gewicht 14,5 kg



- ▶ Leistungsstarker und effizienter Induktions-Motor
- ▶ Bis zu 3.600 Umdrehungen pro Minute
- ▶ Korb mit Filtration aus Edelstahl
- ▶ Bis zu 100 Liter pro Stunde



- ▶ Exklusives Ezy-clean™-System
- ▶ Schüssel, Tresterbehälter und Deckel abnehmbar und spülmaschinengeeignet



- ▶ Höhe Ausguss: 200 mm

Mixer / Blender



Blender 1,5L

A135034

UVP* 51,- €

GTIN 4015613734538



Ob erfrischende Milchshakes, leckere Smoothies oder einfach zerkleinertes Obst und Gemüse – In dem 1,5 Liter Glasbehälter lassen sich in 2 Stufen oder wahlweise mit Pulse-Funktion die verschiedensten Lebensmittel zerkleinern und pürieren.



- Ausführung Messer Edelstahl
- Material Mixbecher Glas
- Inhalt 1,8 Liter
- Füllmenge 1,5 Liter
- Drehzahl max. 22000 U / Min.
- Geschwindigkeitsregelung 2 Stufen
- Pulse-Funktion Ja
- Sicherheitsschalter Ja
- Anschlusswert 0,5 kW | 230 V | 50 Hz
- Maße B 187 x T 197 x H 391 mm
- Gewicht 3 kg

Multi-Blender

150151

UVP* 149,- €

GTIN 4015613632902



- Ausführung Messer CNS 18/10
- Material Mixbecher Kunststoff
- Inhalt 3,2 Liter
- Füllmenge 2,15 Liter
- Drehzahl max. 6073 U / Min.
- Geschwindigkeitsregelung 3 Stufen
- Pulse-Funktion Ja
- Sicherheitsschalter Am Deckel
- Anschlusswert 1 kW | 230 V | 50 Hz
- Maße B 215 x T 215 x H 460 mm
- Gewicht 3,2 kg

Blender PRO 2,5L

150159

UVP* 239,- €

GTIN 4015613671123



Eine starke Motorleistung und die einfache Bedienung des Blenders helfen bei der Zubereitung von Smoothies, Suppen, Cocktails, Saucen, Dressings und Desserts.

- Material Kunststoff ABS
- Ausführung Messer Edelstahl
- Material Mixbecher Kunststoff
- Inhalt 2,5 Liter
- Füllmenge 2 Liter
- Drehzahl max. 25000 U / Min.
- Geschwindigkeitsregelung Über Drehzahlregler
- Pulse-Funktion Ja
- Sicherheitsschalter Ja
- Inklusive 1 Stopfer
- Anschlusswert 1,5 kW | 230 V | 50/60 Hz
- Maße B 225 x T 225 x H 555 mm
- Gewicht 4,45 kg

Blender 2,6L

150175

UVP* 205,- €

GTIN 4015613735924



Allein mit 30.000 Umdrehung pro Minute ist der Blender schon gut aufgestellt. Jedoch die 3 voreingestellten Programme und die zusätzliche Pulse-Funktion ermöglichen in Kombination mit der hohen Leistungsstärke eine schnelle und unkomplizierte Zubereitung von Smoothies, Suppen, Soßen, geeisten Getränken, Crushed Ice etc.



- Ausführung Messer Edelstahl
- Material Mixbecher 6-flügelig
- Inhalt Kunststoff
- Füllmenge 2,6 Liter
- Drehzahl max. 2 Liter
- Geschwindigkeitsregelung 30000 U / Min.
- Programme Stufenlos
- Smoothies / Säfte
- Suppen / Soßen
- Crushed Ice / Geeiste Getränke
- Pulse-Funktion Ja
- Sicherheitsschalter Am Behälter
- Inklusive 1 Stopfer
- Anschlusswert 2,2 kW | 230 V | 50/60 Hz
- Maße B 220 x T 215 x H 485 mm
- Gewicht 5,17 kg

Blender PRO TOUCH 2,5L



Der leistungsstarke Blender mit Lärmschutzhaube ermöglicht ein Zubereiten von Smoothies, Shakes, Cocktails, Suppen, Desserts und auch Crushed Eis. Im Küchen- aber auch insbesondere im Thekenbereich erfreuen sich sowohl Anwender als auch Gäste an den angenehm ruhigeren Verarbeitungsgeschichten.



- Material Kunststoff ABS
- Ausführung Messer Edelstahl
- 6-flügelig
- Material Mixbecher Polycarbonat
- Transparent
- Inhalt 2,875 Liter
- Füllmenge 2,5 Liter
- Drehzahl max. 28000 U / Min.
- Pulse-Funktion Ja
- Sicherheitsschalter Am Behälter
- Am Deckel
- Lärmschutzhaube Ja
- Inklusive 1 Stopfer
- Anschlusswert 1,68 kW | 230 V | 50 Hz

PRO TOUCH 2,5L



- ▶ 3 einstellbare Programme
- ▶ Zeit und Geschwindigkeit

PRO XTRA 2,5L



- ▶ Ausführung: Messer
- ▶ Edelstahl, 6-flügelig

| | Geschwindigkeitsregelung | Steuerung | Maße | Gewicht | Art.-Nr. | UVP* | GTIN |
|----------------|--------------------------|--------------|--------------------------|---------|----------|---------|---------------|
| PRO XTRA 2,5L | Stufenlos | Kippschalter | B 240 x T 300 x H 565 mm | 9,08 kg | 150182 | 369,- € | 4015613734569 |
| PRO TOUCH 2,5L | 9 Stufen | Touch | B 240 x T 300 x H 565 mm | 9,1 kg | 150193 | 379,- € | 4015613747774 |

Food Processor FP1000

150148

UVP* 209,- €

GTIN 4015613610535



- Material
- Set bestehend aus



- Material Mixbecher
- Inhalt Mixbecher
- Füllmenge Mixbecher
- Drehzahl max.
- Geschwindigkeitsregelung
- Pulse-Funktion
- Mixschüssel

- Sicherheitsschalter
- Inklusive

- Anschlusswert
- Maße
- Gewicht

Aluminium
1 Motorblock
1 Mixbecher
1 Mixschüssel
Glas
2 Liter
1,6 Liter
18000 U / Min.
2 Stufen
Ja
Einfüllschacht 54 x 74 mm
Inhalt: 2 Liter
Kunststoff
Ja
1 Edelstahl-Sichelmesser
1 Kunststoff-Sichelmesser
1 Schneidscheibe für Raspel (0,3 mm)
1 Schneidscheibe für Raspel (1 mm, 3,5 mm)
1 Schneidscheibe für Scheiben (2 mm, 3 mm)
1 kW | 230 V | 50 Hz
B 230 x T 250 x H 435 mm
6,1 kg

Barmixer, 0,7L

135100

UVP* 76,- €

GTIN 4015613470641



- Material
- Material Mixstab



- Material Mixscheibe
- Material Mixbecher

- Inhalt
- Anzahl Rührwerke
- Geschwindigkeitsregelung
- Anschlusswert
- Maße
- Gewicht

Edelstahl | Verchromt | Kunststoff
Edelstahl
Kunststoff
Chromnickelstahl
0,7 Liter
1
2 Stufen
0,085 kW | 230 V | 50 Hz
B 135 x T 185 x H 365 mm
1,4 kg

Bartscher Dual-Barmixer Turbo

135102

UVP* 325,- €

GTIN 4015613563626



- Material Mixstab
- Material Mixscheibe



- Material Mixbecher



- Inhalt
- Füllmenge
- Anzahl Rührwerke
- Rührwerke getrennt schaltbar
- Geschwindigkeitsregelung
- Anschlusswert
- Maße
- Gewicht

CNS 18/10
CNS 18/10
CNS 18/10
1 Liter
0,7 Liter
2
Ja
2 Stufen
0,8 kW | 230 V | 50 Hz
B 330 x T 195 x H 480 mm
7,5 kg

Drink Mixer 650ml

135105

UVP* 219,- €

GTIN 4015613529523



- Material



- Material Mixstab
- Material Mixscheibe
- Material Mixbecher

- Inhalt
- Füllmenge
- Anzahl Rührwerke
- Geschwindigkeitsregelung
- Anschlusswert
- Maße
- Gewicht

Stahlblech
Lackiert
Edelstahl
Edelstahl
Edelstahl
0,95 Liter
0,65 Liter
1
2 Stufen
0,4 kW | 230 V | 50 Hz
B 160 x T 205 x H 500 mm
6,2 kg

Eis-Crusher



Eiscrusher 4ICE+

135023

UVP* 85,- €

GTIN 4015613683171



Hervorragend für die Zubereitung von Cocktails, Drinks und geeisten Desserts sowie für eine optimale Präsentation von Obst und Speisen oder zum Kühlen von Getränken.



- Produktion max. 15 kg / Std.
- Fassungsvermögen Auffangbehälter 1,75 kg
- Sicherheitsschalter 2
- Anschlusswert 0,08 kW | 230 V | 50 Hz
- Maße B 172 x T 290 x H 460 mm
- Gewicht 3,5 kg

Eiscrusher 2000

135026

UVP* 449,- €

GTIN 4015613738123



Mit dem leistungsstarken Eiscrusher lassen sich bis zu 120 kg crushed Eis pro Stunde für Caipirinhas, Mojitos, Iced Coffes und andere Getränken produzieren. Für Sicherheit des leistungsstarken Gerätes sorgen die rutschfesten Stellfüße und der Kontaktschalter am Deckel des Eisbehälters.



- Produktion max. 120 kg / Std.
- Inhalt Eisbehälter 3 Liter
- Sicherheitsschalter Magnetkontaktschalter am Deckel
- Ausführung Mit Eirsutsche
- Höhe Auffangbehälter max. 165 mm
- Wichtiger Hinweis Lieferung ohne Auffangbehälter
- Anschlusswert 0,2 kW | 230 V | 50/60 Hz
- Maße B 190 x T 320 x H 540 mm
- Gewicht 5,6 kg



Eiscrusher, Edelstahl

135012

UVP* 689,- €

GTIN 4015613479118



- Produktion max. 60 kg / Std.
- Fassungsvermögen Auffangbehälter 1 kg



- Sicherheitsschalter 2
- Anschlusswert 0,06 kW | 230 V | 50 Hz
- Maße B 173 x T 380 x H 385 mm
- Gewicht 14 kg



Bartscher

MÖBEL | EINRICHTUNGEN | OUTDOOR

Ob in Großküche, Gästeraum oder Außengastronomie – auf die Einrichtung kommt es an. Sie muss nicht nur Stauraum bieten, sondern auch leicht zu reinigen sein. Hier finden Sie Form & Funktion harmonisch vereint.

Wandregal Set, 1200x355 komplett

603012

UVP* 209,- €

GTIN 4015613442600



- Material
- Bausatz bestehend aus

Edelstahl
1 Paar Verstellsschienen (Länge 530 mm)



- 2 Paar Konsolen
- 2 Wandborde
- 2
- Maße Regalböden
- Regalböden höhenverstellbar
- Tragfähigkeit pro Boden, max.
- Tragfähigkeit gesamt, max.
- Inklusive
- Anlieferungszustand
- Montage-Art
- Maße
- Gewicht

2 Paar Konsolen
2 Wandborde
2
B 1200 x T 355 mm
Ja
120 kg
240 kg
Befestigungsmaterial
Bausatz (einfache Montage)
Stecksystem
B 1.200 x T 360 x H 530 mm
12,6 kg



Wandbord 600x355x27, CNS



- Material
- Anzahl Regalböden
- Regalböden höhenverstellbar
- Baukastenprinzip - für den Aufbau wird benötigt

Edelstahl
1
Ja
1 bis 2 Wandborde - in vielen Größen erhältlich
1 Paar Konsolen (pro Wandbord)
1 Paar Verstellsschienen
Bausatz (einfache Montage)
Stecksystem



- Anlieferungszustand
- Montage-Art

| | Tragfähigkeit gesamt, max. | Maße | Gewicht | Art.-Nr. | UVP* | GTIN |
|------------------------------|-------------------------------|---------------------------|---------|----------|---------|---------------|
| Wandbord 600x355x27, CNS | 100 kg | B 600 x T 355 x H 27 mm | 2,7 kg | 603001 | 53,- € | 4015613442730 |
| Wandbord 800x355x27, CNS | 100 kg | B 800 x T 355 x H 27 mm | 3,1 kg | 603002 | 62,- € | 4015613442747 |
| Wandbord 1000x355x27, CNS | 120 kg | B 1.000 x T 355 x H 27 mm | 3,9 kg | 603003 | 73,- € | 4015613442754 |
| Wandbord 1200x355x27, CNS | 120 kg | B 1.200 x T 355 x H 27 mm | 4,6 kg | 603004 | 89,- € | 4015613442761 |
| Wandbord 1400x355x27, CNS | 120 kg | B 1.400 x T 355 x H 27 mm | 5,3 kg | 603005 | 105,- € | 4015613442778 |
| Wandbord 1600x355x27, CNS | 120 kg | B 1.600 x T 355 x H 27 mm | 6 kg | 603006 | 115,- € | 4015613442785 |
| Wandbord 1800x355x27, CNS | 140 kg | B 1.800 x T 355 x H 27 mm | 6,8 kg | 603007 | 131,- € | 4015613442792 |
| Wandbord 2000x355x27, CNS | 160 kg | B 2.000 x T 355 x H 27 mm | 9,1 kg | 603008 | 143,- € | 4015613442808 |

Zubehör

Verstellsschiene 1Paar, 530mm

- Maße: B 55 x T 530 x H 10 mm
- Gewicht: 0,92 kg
- GTIN: 4015613442815

600061

UVP* 19,50 €

Konsolen 1 Paar

- Maße: B 355 x T 35 x H 90 mm
- Gewicht: 0,85 kg
- GTIN: 4015613442822

600601

UVP* 22,50 €

Tellerbord 800x200, CNS



- Bausatz bestehend aus



- Material



- Anzahl Regalböden
- Inklusive
- Anlieferungszustand
- Montage-Art

1 Tellerbord
2 Seitenteile
Befestigungsmaterial
Edelstahl
1
Befestigungsmaterial
Bausatz (einfache Montage)
Stecksystem

| | Tragfähigkeit max. | Maße | Gewicht | Art.-Nr. | UVP* | GTIN |
|--------------------------|--------------------|----------------------------|---------|---------------|---------|---------------|
| Tellerbord 800x200, CNS | 100 kg | B 800 x T 200 x H 200 mm | 2,6 kg | 362080 | 57,- € | 4015613432069 |
| Tellerbord 1000x200, CNS | 80 kg | B 1.000 x T 200 x H 190 mm | 3,1 kg | 362100 | 66,- € | 4015613432083 |
| Tellerbord 1200x200, CNS | 70 kg | B 1.200 x T 200 x H 200 mm | 3,6 kg | 362120 | 74,- € | 4015613432090 |
| Tellerbord 1400x200, CNS | 70 kg | B 1.400 x T 200 x H 200 mm | 4 kg | 362140 | 83,- € | 4015613432106 |
| Tellerbord 800x300, CNS | 60 kg | B 800 x T 300 x H 300 mm | 3,2 kg | 363080 | 72,- € | 4015613432113 |
| Tellerbord 1000x300, CNS | 60 kg | B 1.000 x T 300 x H 300 mm | 4,2 kg | 363100 | 84,- € | 4015613432137 |
| Tellerbord 1200x300, CNS | 50 kg | B 1.200 x T 300 x H 150 mm | 5 kg | 363120 | 97,- € | 4015613432144 |
| Tellerbord 1400x300, CNS | 40 kg | B 1.400 x T 300 x H 150 mm | 5,8 kg | 363140 | 109,- € | 4015613432151 |

Gewürzbord, 4x1/6GN



- Bausatz bestehend aus



- Material



- Anzahl Regalböden
- GN-Behälter-Stopper
- Inklusive
- Anlieferungszustand
- Montage-Art
- Nicht im Lieferumfang enthalten

1 Gewürzbord
2 Seitenteile
Edelstahl
1
Ja
Befestigungsmaterial
Bausatz (einfache Montage)
Schraubsystem
GN-Behälter

| | Aufnahmefähigkeit GN | Tragfähigkeit max. | Maße | Gewicht | Art.-Nr. | UVP* | GTIN |
|---------------------|----------------------|--------------------|----------------------------|---------|---------------|---------|---------------|
| Gewürzbord, 4x1/6GN | 4 x 1/6 GN | 40 kg | B 800 x T 200 x H 150 mm | 3,2 kg | 389080 | 165,- € | 4015613599427 |
| Gewürzbord, 5x1/6GN | 5 x 1/6 GN | 50 kg | B 1.000 x T 200 x H 150 mm | 3,7 kg | 389100 | 185,- € | 4015613599441 |
| Gewürzbord, 6x1/6GN | 6 x 1/6 GN | 60 kg | B 1.200 x T 200 x H 200 mm | 4,3 kg | 389120 | 205,- € | 4015613599458 |
| Gewürzbord, 7x1/6GN | 7 x 1/6 GN | 70 kg | B 1.400 x T 200 x H 200 mm | 4,9 kg | 389140 | 219,- € | 4015613599465 |

Aufsatzbord, 3x1/3GN, T150

465156

UVP* 155,- €

GTIN 4015613602417



- Material
- Aufnahmefähigkeit GN
- Tiefe GN-Behälter max.
- Anlieferungszustand
- Nicht im Lieferumfang enthalten
- Maße
- Gewicht

Edelstahl
3 x 1/3 GN
150 mm
Fest verschweißt
GN-Behälter
B 980 x T 250 x H 210 mm
4,2 kg

Aufsatzbord, B800, 1 Bord



- Material
- Anzahl Borde
- Eigenschaften
- Anlieferungszustand

Edelstahl
1
Allseitig abgekantet
Stellfüße aus Vierkantrrohr 25 x 25 mm
Fertig montiert

| | Tragfähigkeit max. | Maße | Gewicht | Art.-Nr. | UVP* | GTIN |
|-------------------------------|-----------------------|----------------------------|---------|----------|---------|---------------|
| Aufsatzbord, B800, 1 Bord | 90 kg | B 800 x T 350 x H 400 mm | 5 kg | 315080 | 225,- € | 4015613599472 |
| Aufsatzbord, B1000, 1 Bord | 86 kg | B 1.000 x T 350 x H 400 mm | 6 kg | 315100 | 235,- € | 4015613599489 |
| Aufsatzbord, B1200, 1 Bord | 81 kg | B 1.200 x T 350 x H 400 mm | 6,5 kg | 315120 | 245,- € | 4015613599496 |
| Aufsatzbord, B1400, 1 Bord | 77 kg | B 1.400 x T 350 x H 400 mm | 7 kg | 315140 | 252,- € | 4015613599502 |
| Aufsatzbord, B1600, 1 Bord | 72 kg | B 1.600 x T 350 x H 400 mm | 7,5 kg | 315160 | 269,- € | 4015613599519 |
| Aufsatzbord, B1800, 1 Bord | 68 kg | B 1.800 x T 350 x H 400 mm | 8,5 kg | 315180 | 289,- € | 4015613599526 |
| Aufsatzbord, B2000, 1 Bord | 65 kg | B 2.000 x T 350 x H 400 mm | 9,5 kg | 315200 | 298,- € | 4015613599533 |

Aufsatzbord, B800, 2 Borde



- Material
- Anzahl Borde
- Eigenschaften
- Anlieferungszustand

Edelstahl
2
Allseitig abgekantet
Stellfüße aus Vierkantrrohr 25 x 25 mm
Fertig montiert

| | Tragfähigkeit gesamt, max. | Maße | Gewicht | Art.-Nr. | UVP* | GTIN |
|--------------------------------|-------------------------------|----------------------------|---------|----------|---------|---------------|
| Aufsatzbord, B800, 2 Borde | 170 kg | B 800 x T 350 x H 650 mm | 11 kg | 325080 | 415,- € | 4015613599540 |
| Aufsatzbord, B1000, 2 Borde | 163 kg | B 1.000 x T 350 x H 650 mm | 13 kg | 325100 | 435,- € | 4015613599557 |
| Aufsatzbord, B1200, 2 Borde | 154 kg | B 1.200 x T 350 x H 650 mm | 14,5 kg | 325120 | 445,- € | 4015613599564 |
| Aufsatzbord, B1400, 2 Borde | 147 kg | B 1.400 x T 350 x H 650 mm | 16 kg | 325140 | 459,- € | 4015613599571 |
| Aufsatzbord, B1600, 2 Borde | 139 kg | B 1.600 x T 350 x H 650 mm | 17,5 kg | 325160 | 489,- € | 4015613599588 |
| Aufsatzbord, B1800, 2 Borde | 131 kg | B 1.800 x T 350 x H 650 mm | 19,5 kg | 325180 | 529,- € | 4015613599595 |
| Aufsatzbord, B2000, 2 Borde | 125 kg | B 2.000 x T 350 x H 650 mm | 21,5 kg | 325200 | 559,- € | 4015613599601 |

Arbeitstische



Arbeitstisch 690, B1300, 2 ZB

601153

UVP* 229,- €

GTIN 4015613400198



• Material

Edelstahl



• Tragfähigkeit gesamt, max.

Stahl

• Tragfähigkeit Arbeitsplatte, max.

Beschichtet

• Tragfähigkeit Zwischenboden, max.

550 kg

• Ausführung Grundboden

250 kg

• Tragfähigkeit Grundboden, max.

150 kg

• Grundboden höhenverstellbar

Gitter

• Höhenverstellbar

150 kg

• Anlieferungszustand

Ja

• Montage-Art

880 mm bis 900 mm

• Maße

Bausatz (einfache Montage)

• Gewicht

Stecksystem

B 1.300 x T 690 x H 900 mm

24,6 kg

Arbeitstisch 700, B1000, ZB



• Material

Edelstahl



• Tragfähigkeit gesamt, max.

280 kg



• Tragfähigkeit Arbeitsplatte, max.

160 kg

• Tragfähigkeit Grundboden, max.

120 kg

• Grundboden höhenverstellbar

Ja

• Höhenverstellbar

860 mm bis 900 mm

• Anlieferungszustand

Bausatz (einfache Montage)

• Montage-Art

Stecksystem

Maße

Gewicht

Art.-Nr.

UVP*

GTIN

| | | | | | |
|-----------------------------|----------------------------|---------|--------|---------|---------------|
| Arbeitstisch 700, B1000, ZB | B 1.000 x T 700 x H 900 mm | 22,1 kg | 601710 | 298,- € | 4015613431970 |
| Arbeitstisch 700, B1200, ZB | B 1.200 x T 700 x H 900 mm | 25,1 kg | 601712 | 345,- € | 4015613432038 |

Arbeitstisch 700, B1000



- Material
- Höhenverstellbar
- Eigenschaften

- Anlieferungszustand
- Montage-Art

Edelstahl
 850 mm bis 900 mm
 Scotch-Brite-Schliff
 Stellfüße aus Vierkantrrohr 40 x 40 mm
 Unterplattenverstärkung wasserabstoßend und schallgedämpt
 Vorbohrungen für die Montage eines Zwischenbodens
 Bausatz (einfache Montage)
 Schraubsystem



| | Aufkantung | Tragfähigkeit gesamt, max. | Maße | Gewicht | Art.-Nr. | UVP* | GTIN |
|-----------------------------|------------|-------------------------------|----------------------------|---------|----------|---------|---------------|
| Arbeitstisch 700, B1000 | - | 430 kg | B 1.000 x T 700 x H 850 mm | 38 kg | 311107 | 415,- € | 4015613651651 |
| Arbeitstisch 700, B1200 | - | 390 kg | B 1.200 x T 700 x H 850 mm | 45 kg | 311127 | 459,- € | 4015613651668 |
| Arbeitstisch 700, B1400 | - | 350 kg | B 1.400 x T 700 x H 850 mm | 50 kg | 311147 | 509,- € | 4015613651682 |
| Arbeitstisch 700, B1600 | - | 311 kg | B 1.600 x T 700 x H 850 mm | 56 kg | 311167 | 539,- € | 4015613651699 |
| Arbeitstisch 700, B1800 | - | 290 kg | B 1.800 x T 700 x H 850 mm | 63 kg | 311187 | 569,- € | 4015613651705 |
| Arbeitstisch 700, B1000, MA | 100 mm | 430 kg | B 1.000 x T 700 x H 850 mm | 38,2 kg | 312107 | 429,- € | 4015613663715 |
| Arbeitstisch 700, B1200 MA | 100 mm | 390 kg | B 1.200 x T 700 x H 850 mm | 45,4 kg | 312127 | 469,- € | 4015613663722 |
| Arbeitstisch 700, B1400 MA | 100 mm | 350 kg | B 1.400 x T 700 x H 850 mm | 50,5 kg | 312147 | 529,- € | 4015613663739 |
| Arbeitstisch 700, B1600 MA | 100 mm | 311 kg | B 1.600 x T 700 x H 850 mm | 56,7 kg | 312167 | 559,- € | 4015613663746 |
| Arbeitstisch 700, B1800 MA | 100 mm | 290 kg | B 1.800 x T 700 x H 850 mm | 63,9 kg | 312187 | 589,- € | 4015613663753 |

Zubehör

Zwischenboden 1000

- Material: Edelstahl
- Maße: B 980 x T 680 x H 40 mm
- Gewicht: 5,6 kg
- GTIN: 4015613663760



310107 UVP* 119,- €

Zwischenboden 1200

- Material: Edelstahl
- Maße: B 1.180 x T 680 x H 40 mm
- Gewicht: 6,7 kg
- GTIN: 4015613663777

310127 UVP* 129,- €

Zwischenboden 1400

- Material: Edelstahl
- Maße: B 1.380 x T 680 x H 40 mm
- Gewicht: 7,8 kg
- GTIN: 4015613663784

310147 UVP* 149,- €

Zwischenboden 1600

- Material: Edelstahl
- Maße: B 1.580 x T 680 x H 40 mm
- Gewicht: 8,6 kg
- GTIN: 4015613663791

310167 UVP* 169,- €

Zwischenboden 1800

- Material: Edelstahl
- Maße: B 1.780 x T 680 x H 40 mm
- Gewicht: 9,7 kg
- GTIN: 4015613663807

310187 UVP* 189,- €

Lenkrollen 4A für Arbeitstische

- Lenkrollen: 4 Lenkrollen, 2 feststellbar
- Tragfähigkeit max., je: 150 kg
- Maße: B 55 x T 130 x H 160 mm
- Gewicht: 3 kg
- GTIN: 4015613602288



308243 UVP* 198,- €

Arbeitstisch 600, B1000



- Material
- Höhenverstellbar
- Eigenschaften
- Anlieferungszustand
- Auf Anfrage lieferbar

Edelstahl
 850 mm bis 900 mm
 40 mm abgekantet
 Scotch-Brite-Schliff
 Stellfüße aus Vierkantröhr 40 x 40 mm
 Fest verschweißt
 Sonderanfertigung
 Listenpreis entspricht dem nächst höheren Standardmaß

| | Aufkantung | Tragfähigkeit gesamt, max. | Maße | Gewicht | Art.-Nr. | UVP* | GTIN |
|-----------------------------|------------|-------------------------------|----------------------------|---------|----------|---------|---------------|
| Arbeitstisch 600, B1000 | - | 430 kg | B 1.000 x T 600 x H 850 mm | 28,5 kg | 307106 | 395,- € | 4015613599946 |
| Arbeitstisch 600, B1100 | - | 410 kg | B 1.100 x T 600 x H 850 mm | 30 kg | 307116 | 419,- € | 4015613599953 |
| Arbeitstisch 600, B1200 | - | 390 kg | B 1.200 x T 600 x H 850 mm | 32 kg | 307126 | 439,- € | 4015613599960 |
| Arbeitstisch 600, B1300 | - | 369 kg | B 1.300 x T 600 x H 850 mm | 33,5 kg | 307136 | 459,- € | 4015613599984 |
| Arbeitstisch 600, B1400 | - | 350 kg | B 1.400 x T 600 x H 850 mm | 35,5 kg | 307146 | 479,- € | 4015613599991 |
| Arbeitstisch 600, B1500 | - | 330 kg | B 1.500 x T 600 x H 850 mm | 36 kg | 307156 | 498,- € | 4015613600000 |
| Arbeitstisch 600, B1600 | - | 311 kg | B 1.600 x T 600 x H 850 mm | 38,5 kg | 307166 | 519,- € | 4015613600017 |
| Arbeitstisch 600, B1800 | - | 290 kg | B 1.800 x T 600 x H 850 mm | 45 kg | 307186 | 555,- € | 4015613530666 |
| Arbeitstisch 600, B2000 | - | 270 kg | B 2.000 x T 600 x H 850 mm | 51 kg | 307206 | 585,- € | 4015613600024 |
| Arbeitstisch 600, B1000, MA | 40 mm | 430 kg | B 1.000 x T 600 x H 850 mm | 29,5 kg | 308106 | 435,- € | 4015613600123 |
| Arbeitstisch 600, B1100, MA | 40 mm | 410 kg | B 1.100 x T 600 x H 850 mm | 31 kg | 308116 | 455,- € | 4015613600130 |
| Arbeitstisch 600, B1200, MA | 40 mm | 390 kg | B 1.200 x T 600 x H 850 mm | 33 kg | 308126 | 475,- € | 4015613600147 |
| Arbeitstisch 600, B1300, MA | 40 mm | 369 kg | B 1.300 x T 600 x H 850 mm | 34,5 kg | 308136 | 495,- € | 4015613600154 |
| Arbeitstisch 600, B1400, MA | 40 mm | 350 kg | B 1.400 x T 600 x H 850 mm | 36,5 kg | 308146 | 519,- € | 4015613600161 |
| Arbeitstisch 600, B1500, MA | 40 mm | 330 kg | B 1.500 x T 600 x H 850 mm | 35,5 kg | 308156 | 549,- € | 4015613600178 |
| Arbeitstisch 600, B1600, MA | 40 mm | 311 kg | B 1.600 x T 600 x H 850 mm | 39,5 kg | 308166 | 579,- € | 4015613600185 |
| Arbeitstisch 600, B1800, MA | 40 mm | 290 kg | B 1.800 x T 600 x H 850 mm | 46 kg | 308186 | 609,- € | 4015613600192 |
| Arbeitstisch 600, B2000, MA | 40 mm | 270 kg | B 2.000 x T 600 x H 850 mm | 52 kg | 308206 | 649,- € | 4015613600208 |

Zubehör

Schublade 1x1/1GN

- Material: Edelstahl
- Norm-Format Schubladen: 1/1 GN
- Eigenschaften: Zum Einbau vor Ort
- Maße: B 400 x T 585 x H 193 mm
- Gewicht: 8,75 kg
- GTIN: 4015613600314



315105

UVP* 235,- €

Schubladenblock 3x1/1GN

- Material: Edelstahl
- Anzahl Schubladen: 3
- Norm-Format Schubladen: 1/1 GN
- Eigenschaften: Zum Einbau vor Ort
- Maße: B 400 x T 585 x H 570 mm
- Gewicht: 23,5 kg
- GTIN: 4015613600321



315306

UVP* 595,- €

Lenkrollen 4A für Arbeitstische

- Lenkrollen: 4 Lenkrollen, 2 feststellbar
- Tragfähigkeit max., je: 150 kg
- Maße: B 55 x T 130 x H 160 mm
- Gewicht: 3 kg
- GTIN: 4015613602288



308243

UVP* 198,- €

Arbeitstisch 700, B1000



- Material
- Höhenverstellbar
- Eigenschaften
- Anlieferungszustand
- Auf Anfrage lieferbar

Edelstahl
850 mm bis 900 mm
40 mm abgekantet
Scotch-Brite-Schliff
Stellfüße aus Vierkantrrohr 40 x 40 mm
Fest verschweißt
Sonderanfertigung
Listenpreis entspricht dem nächst höheren Standardmaß

| | Aufkantung | Tragfähigkeit gesamt, max. | Maße | Gewicht | Art.-Nr. | UVP* | GTIN |
|-----------------------------|------------|-------------------------------|----------------------------|---------|----------|---------|---------------|
| Arbeitstisch 700, B1000 | - | 445 kg | B 1.000 x T 700 x H 850 mm | 29,4 kg | 307107 | 419,- € | 4015613600031 |
| Arbeitstisch 700, B1100 | - | 424 kg | B 1.100 x T 700 x H 850 mm | 31 kg | 307117 | 439,- € | 4015613600048 |
| Arbeitstisch 700, B1200 | - | 403 kg | B 1.200 x T 700 x H 850 mm | 32 kg | 307127 | 459,- € | 4015613600055 |
| Arbeitstisch 700, B1300 | - | 382 kg | B 1.300 x T 700 x H 850 mm | 34,5 kg | 307137 | 479,- € | 4015613600062 |
| Arbeitstisch 700, B1400 | - | 362 kg | B 1.400 x T 700 x H 850 mm | 36 kg | 307147 | 498,- € | 4015613600079 |
| Arbeitstisch 700, B1500 | - | 342 kg | B 1.500 x T 700 x H 850 mm | 37 kg | 307157 | 519,- € | 4015613600086 |
| Arbeitstisch 700, B1600 | - | 322 kg | B 1.600 x T 700 x H 850 mm | 39 kg | 307167 | 539,- € | 4015613600093 |
| Arbeitstisch 700, B1800 | - | 300 kg | B 1.800 x T 700 x H 850 mm | 45 kg | 307187 | 579,- € | 4015613600109 |
| Arbeitstisch 700, B2000 | - | 280 kg | B 2.000 x T 700 x H 850 mm | 45,5 kg | 307207 | 619,- € | 4015613600116 |
| Arbeitstisch 700, B1000, MA | 40 mm | 445 kg | B 1.000 x T 700 x H 850 mm | 30 kg | 308107 | 449,- € | 4015613600215 |
| Arbeitstisch 700, B1100, MA | 40 mm | 424 kg | B 1.100 x T 700 x H 850 mm | 32 kg | 308117 | 469,- € | 4015613600222 |
| Arbeitstisch 700, B1200, MA | 40 mm | 403 kg | B 1.200 x T 700 x H 850 mm | 33,2 kg | 308127 | 489,- € | 4015613600239 |
| Arbeitstisch 700, B1300, MA | 40 mm | 382 kg | B 1.300 x T 700 x H 850 mm | 35,5 kg | 308137 | 525,- € | 4015613600246 |
| Arbeitstisch 700, B1400, MA | 40 mm | 362 kg | B 1.400 x T 700 x H 850 mm | 37 kg | 308147 | 545,- € | 4015613600253 |
| Arbeitstisch 700, B1500, MA | 40 mm | 342 kg | B 1.500 x T 700 x H 850 mm | 38,5 kg | 308157 | 565,- € | 4015613600260 |
| Arbeitstisch 700, B1600, MA | 40 mm | 322 kg | B 1.600 x T 700 x H 850 mm | 45,2 kg | 308167 | 585,- € | 4015613600277 |
| Arbeitstisch 700, B1800, MA | 40 mm | 300 kg | B 1.800 x T 700 x H 850 mm | 50,5 kg | 308187 | 639,- € | 4015613600284 |
| Arbeitstisch 700, B2000, MA | 40 mm | 280 kg | B 2.000 x T 700 x H 850 mm | 60 kg | 308207 | 679,- € | 4015613600291 |

Zubehör

Schublade 1 x 1/1 GN

- Material: Edelstahl
- Norm-Format Schubladen: 1/1 GN
- Eigenschaften: Zum Einbau vor Ort
- Maße: B 400 x T 685 x H 193 mm
- Gewicht: 9 kg
- GTIN: 4015613606514



315107

UVP* 246,- €

Schubladenblock 3 x 1/1 GN

- Material: Edelstahl
- Anzahl Schubladen: 3
- Norm-Format Schubladen: 1/1 GN
- Eigenschaften: Zum Einbau vor Ort
- Maße: B 400 x T 685 x H 570 mm
- Gewicht: 23,5 kg
- GTIN: 4015613606521



315307

UVP* 619,- €

Lenkrollen 4A für Arbeitstische

- Lenkrollen: 4 Lenkrollen, 2 feststellbar
- Tragfähigkeit max., je: 150 kg
- Maße: B 55 x T 130 x H 160 mm
- Gewicht: 3 kg
- GTIN: 4015613602288



308243

UVP* 198,- €

Hängeschrank offen 400, B1000



- Material
- Höhe Innen
- Zwischenböden höhenverstellbar
- Eigenschaften
- Anlieferungszustand

Edelstahl
580 mm
Ja
Scotch-Brite-Schliff
Fertig montiert

| | Maße | Gewicht | Art.-Nr. | UVP* | GTIN |
|-------------------------------|----------------------------|---------|----------|---------|---------------|
| Hängeschrank offen 400, B1000 | B 1.000 x T 400 x H 660 mm | 17 kg | 313105 | 429,- € | 4015613599618 |
| Hängeschrank offen 400, B1200 | B 1.200 x T 400 x H 660 mm | 20 kg | 313125 | 449,- € | 4015613599625 |
| Hängeschrank offen 400, B1400 | B 1.400 x T 400 x H 660 mm | 23 kg | 313145 | 495,- € | 4015613599632 |
| Hängeschrank offen 400, B1600 | B 1.600 x T 400 x H 660 mm | 25 kg | 313165 | 535,- € | 4015613599649 |
| Hängeschrank offen 400, B1800 | B 1.800 x T 400 x H 660 mm | 27 kg | 313185 | 575,- € | 4015613599656 |
| Hängeschrank offen 400, B2000 | B 2.000 x T 400 x H 660 mm | 33 kg | 313205 | 615,- € | 4015613599663 |

Hängeschrank ST 400, B1200



- Material
- Höhe Innen
- Zwischenböden höhenverstellbar
- Eigenschaften
- Anlieferungszustand

Edelstahl
580 mm
Ja
Schiebetüren schalldämmend
Scotch-Brite-Schliff
Fertig montiert

| | Maße | Gewicht | Art.-Nr. | UVP* | GTIN |
|----------------------------|----------------------------|---------|----------|---------|---------------|
| Hängeschrank ST 400, B1200 | B 1.200 x T 400 x H 660 mm | 27 kg | 314125 | 575,- € | 4015613599670 |
| Hängeschrank ST 400, B1400 | B 1.400 x T 400 x H 660 mm | 31 kg | 314145 | 615,- € | 4015613599687 |
| Hängeschrank ST 400, B1600 | B 1.600 x T 400 x H 660 mm | 35 kg | 314165 | 698,- € | 4015613599694 |
| Hängeschrank ST 400, B1800 | B 1.800 x T 400 x H 660 mm | 38 kg | 314185 | 768,- € | 4015613599700 |

Schubladenschrank 700S3



- Material
- Anzahl Schubladen
- Norm-Format Schubladen
- Tiefe GN-Behälter max.
- Tragfähigkeit je Schublade, max
- Höhenverstellbar
- Eigenschaften
- Anlieferungszustand
- Maße

CNS 18/10
3
1/1 GN
150 mm
50 kg
850 mm bis 900 mm
Voll ausziehbar
Fest verschweißt
B 400 x T 700 x H 850 mm



| | Aufkantung | Gewicht | Art.-Nr. | UVP* | GTIN |
|--------------------------|------------|---------|----------|-----------|---------------|
| Schubladenschrank 700S3 | - | 36,8 kg | 337307 | 1.029,- € | 4015613671222 |
| Schubladenschrank 700S3A | 40 mm | 37,2 kg | 338307 | 1.079,- € | 4015613671239 |

Abfalleimerschrank 700A1



- Material
- Abfall-Innenbehälter

- Inhalt
- Höhenverstellbar
- Anlieferungszustand
- Maße

CNS 18/10
Edelstahl
Herausnehmbar
Mit seitlichen Griffen
28 Liter
850 mm bis 900 mm
Fest verschweißt
B 400 x T 700 x H 850 mm

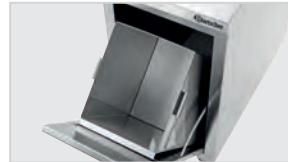

| | Aufkantung | Gewicht | Art.-Nr. | UVP* | GTIN |
|-----------------------------|------------|---------|---------------|---------|---------------|
| Abfalleimerschrank 700A1 | - | 28 kg | 316347 | 745,- € | 4015613641591 |
| Abfalleimerschrank 700A1 MA | 40 mm | 28,1 kg | 317347 | 779,- € | 4015613699479 |

Hochschrank 600, B800, 2FT, CNS



- Material
- Anzahl Zwischenböden
- Zwischenböden höhenverstellbar
- Höhenverstellbar
- Türanschlag wechselbar
- Eigenschaften

- Anlieferungszustand
- Auf Anfrage lieferbar

Edelstahl
3
Ja
1990 mm bis 2055 mm
Nein
Füße aus Vierkantrrohr 40 x 40 mm
Regalböden allseitig 40 mm abgekantet und mit Traverse verstärkt
Scotch-Brite-Schliff
Fertig montiert
Sonderanfertigung
Listenpreis entspricht dem nächst höheren Standardmaß

| | Tür-Art | Tragfähigkeit je Zwischenboden, max. | Maße | Gewicht | Art.-Nr. | UVP* | GTIN |
|----------------------------------|----------------|--------------------------------------|--------------------------------------|---------|---------------|-----------|---------------|
| Hochschrank 600, B800, 2FT, CNS | Flügeltür(en) | 135 kg | B 800 mm T 600 mm H 2.000 mm | 78 kg | 386080 | 1.645,- € | 4015613600604 |
| Hochschrank 700, B1000, 2FT, CNS | Flügeltür(en) | 130 kg | B 1.000 mm T 700 mm H 2.000 mm | 94 kg | 387100 | 1.835,- € | 4015613600611 |
| Hochschrank 600, B1200, 2ST, CNS | Schiebetür(en) | 115 kg | B 1.200 mm T 600 mm H 2.000 mm | 95 kg | 398120 | 1.825,- € | 4015613600697 |
| Hochschrank 600, B1400, 2ST, CNS | Schiebetür(en) | 100 kg | B 1.400 mm T 600 mm H 2.000 mm | 106 kg | 398140 | 1.945,- € | 4015613600703 |
| Hochschrank 600, B1600, 2ST, CNS | Schiebetür(en) | 85 kg | B 1.600 mm T 600 mm H 2.000 mm | 118 kg | 398160 | 2.089,- € | 4015613600741 |
| Hochschrank 700, B1400, 2ST, CNS | Schiebetür(en) | 100 kg | B 1.400 mm T 700 mm H 2.000 mm | 115 kg | 399140 | 2.069,- € | 4015613600758 |
| Hochschrank 700, B1600, 2ST, CNS | Schiebetür(en) | 85 kg | B 1.600 mm T 700 mm H 2.000 mm | 127 kg | 399160 | 2.339,- € | 4015613600765 |

Arbeitsschrank 700, B1000



- Material
- Zwischenböden höhenverstellbar
- Tür-Art
- Höhenverstellbar
- Eigenschaften

- Anlieferungszustand
- Auf Anfrage lieferbar

Edelstahl
 Ja
 Schiebetür(en)
 850 mm bis 900 mm
 40 mm abgekantet
 Füße aus Vierkantrrohr 40 x 40 mm
 Scotch-Brite-Schliff
 Fertig montiert
 Sonderanfertigung
 Listenpreis entspricht dem nächst höheren
 Standardmaß



| | Aufkantung | Tragfähigkeit Arbeitsplatte, max. | Maße | Gewicht | Art.-Nr. | UVP* | GTIN |
|-----------------------------------|------------|---|----------------------------|----------|----------|-----------|---------------|
| Arbeitsschrank 700, B1000 | - | 315 kg | B 1.000 x T 700 x H 850 mm | 59 kg | 337107 | 1.019,- € | 4015613600413 |
| Arbeitsschrank 700, B1200 | - | 288 kg | B 1.200 x T 700 x H 850 mm | 68 kg | 337127 | 1.079,- € | 4015613600420 |
| Arbeitsschrank 700, B1400 | - | 210 kg | B 1.400 x T 700 x H 850 mm | 77 kg | 337147 | 1.139,- € | 4015613612447 |
| Arbeitsschrank 700, B1600 | - | 240 kg | B 1.600 x T 700 x H 850 mm | 86 kg | 337167 | 1.249,- € | 4015613612454 |
| Arbeitsschrank 700, B1800 | - | 223 kg | B 1.800 x T 700 x H 850 mm | 95 kg | 337187 | 1.359,- € | 4015613600444 |
| Arbeitsschrank 700, B2000 | - | 210 kg | B 2.000 x T 700 x H 850 mm | 103 kg | 337207 | 1.445,- € | 4015613600451 |
| Arbeitsschrank, B1000, MA, ST, ZB | 40 mm | 315 kg | B 1.000 x T 700 x H 850 mm | 59,2 kg | 338107 | 1.059,- € | 4015613600468 |
| Arbeitsschrank, B1200, MA, ST, ZB | 40 mm | 288 kg | B 1.200 x T 700 x H 850 mm | 68,3 kg | 338127 | 1.129,- € | 4015613595788 |
| Arbeitsschrank, B1400, MA, ST, ZB | 40 mm | 210 kg | B 1.400 x T 700 x H 850 mm | 77,4 kg | 338147 | 1.195,- € | 4015613612461 |
| Arbeitsschrank, B1600, MA, ST, ZB | 40 mm | 240 kg | B 1.600 x T 700 x H 850 mm | 86,6 kg | 338167 | 1.315,- € | 4015613612478 |
| Arbeitsschrank, B1800, MA, ST, ZB | 40 mm | 223 kg | B 1.800 x T 700 x H 850 mm | 95,7 kg | 338187 | 1.439,- € | 4015613600482 |
| Arbeitsschrank, B2000, MA, ST, ZB | 40 mm | 210 kg | B 2.000 x T 700 x H 850 mm | 103,8 kg | 338207 | 1.509,- € | 4015613600499 |

Zubehör

Lenkrollen 4AW

- Lenkrollen: 4 Lenkrollen, 2 feststellbar
- Tragfähigkeit max., je: 150 kg
- Maße: B 75 x T 140 x H 160 mm
- Gewicht: 2,6 kg
- GTIN: 4015613600307



308242

UVP* 198,- €

Edelstahl-Polierspray 500ml DS

- Inhalt / Dose: 500 ml
- Maße: B 70 x T 70 x H 230 mm
- Gewicht: 0,55 kg
- Bestellmengeneinheit: 1 Karton (12 Dosen)
- GTIN: 4015613584454
- Mindestbestellmenge: 2 Kartons



173031

UVP* 210,- €

Wärmeschrank 700, B1000



► Lenkrollen 4AW - Art.-Nr. 308242
Katalogseite 256



• Material

Edelstahl



• Anzahl Zwischenböden

1

• Zwischenböden höhenverstellbar

Nein

• Temperaturbereich

20 °C bis 80 °C



• Anzahl Türen

2

• Tür-Art

Schiebetür(en)



• Höhenverstellbar

Einseitig

850 mm bis 900 mm

• Eigenschaften

40 mm abgekantet

Füße aus Vierkantrohr 40 x 40 mm

Scotch-Brite-Schliff

• Anlieferungszustand

Fertig montiert

• Auf Anfrage lieferbar

Sonderanfertigung

Listenpreis entspricht dem nächst höheren

Standardmaß

• Anschlusswert

2 kW | 230 V | 50/60 Hz

| | Aufkantung | Maße | Gewicht | Art.-Nr. | UVP* | GTIN |
|-----------------------------|------------|----------------------------|----------|---------------|-----------|---------------|
| Wärmeschrank 700, B1000 | - | B 1.000 x T 700 x H 850 mm | 69 kg | 347107 | 1.519,- € | 4015613600505 |
| Wärmeschrank 700, B1200 | - | B 1.200 x T 700 x H 850 mm | 77 kg | 347127 | 1.589,- € | 4015613600512 |
| Wärmeschrank 700, B1400 | - | B 1.400 x T 700 x H 850 mm | 86 kg | 347147 | 1.639,- € | 4015613612485 |
| Wärmeschrank 700, B1600 | - | B 1.600 x T 700 x H 850 mm | 95 kg | 347167 | 1.745,- € | 4015613600529 |
| Wärmeschrank 700, B1800 | - | B 1.800 x T 700 x H 850 mm | 104 kg | 347187 | 1.849,- € | 4015613600536 |
| Wärmeschrank 700, B2000 | - | B 2.000 x T 700 x H 850 mm | 112 kg | 347207 | 1.955,- € | 4015613600543 |
| Wärmeschrank 700, B1000, MA | 40 mm | B 1.000 x T 700 x H 850 mm | 69,2 kg | 348107 | 1.555,- € | 4015613600550 |
| Wärmeschrank 700, B1200, MA | 40 mm | B 1.200 x T 700 x H 850 mm | 77,3 kg | 348127 | 1.625,- € | 4015613600567 |
| Wärmeschrank 700, B1400, MA | 40 mm | B 1.400 x T 700 x H 850 mm | 86,4 kg | 348147 | 1.679,- € | 4015613612492 |
| Wärmeschrank 700, B1600, MA | 40 mm | B 1.600 x T 700 x H 850 mm | 95,5 kg | 348167 | 1.779,- € | 4015613600574 |
| Wärmeschrank 700, B1800, MA | 40 mm | B 1.800 x T 700 x H 850 mm | 104,6 kg | 348187 | 1.889,- € | 4015613600581 |
| Wärmeschrank 700, B2000, MA | 40 mm | B 2.000 x T 700 x H 850 mm | 112,7 kg | 348207 | 1.989,- € | 4015613600598 |

Wärmeschrank 700-4T 1000



• Anzahl Türen

4



• Tür-Art

Schiebetür(en)

Beidseitig



| | Aufkantung | Maße | Gewicht | Art.-Nr. | UVP* | GTIN |
|--------------------------|------------|----------------------------|---------|---------------|-----------|---------------|
| Wärmeschrank 700-4T 1000 | - | B 1.000 x T 700 x H 850 mm | 71 kg | 346107 | 1.559,- € | 4015613736068 |
| Wärmeschrank 700-4T 1200 | - | B 1.200 x T 700 x H 850 mm | 84 kg | 346127 | 1.619,- € | 4015613722009 |
| Wärmeschrank 700-4T 1400 | - | B 1.400 x T 700 x H 850 mm | 92 kg | 346147 | 1.659,- € | 4015613736075 |
| Wärmeschrank 700-4T 1600 | - | B 1.600 x T 700 x H 850 mm | 103 kg | 346167 | 1.709,- € | 4015613736082 |
| Wärmeschrank 700-4T 1800 | - | B 1.800 x T 700 x H 850 mm | 113 kg | 346187 | 1.898,- € | 4015613736099 |
| Wärmeschrank 700-4T 2000 | - | B 2.000 x T 700 x H 850 mm | 125 kg | 346207 | 2.079,- € | 4015613736105 |

Spülen / Spülcenter



Handwaschbecken W10-KB Plus

401621

UVP* 329,- €

GTIN 4015613673523



Hygienisch und unkompliziert – Beste hygienische Voraussetzungen bietet das Handwaschbecken W10-KB Plus mit praktischer Kniebedienung und integriertem Seifenspender.

- Material Chromnickelstahl
- Typ Wandmontage
- Durchmesser Becken 350 mm
- Höhe Becken 170 mm
- Beckeninhalt 13,5 Liter
- Mit Kniebedienung Ja
- Wasserausgabe über Kniebedienung Ca. 15 Sekunden
- Spültischarmatur Schwenkarmatur 140 mm
- Wasseranschluss Kalt- und/oder Warmwasseranschluss 1/2"
- Wasserablauf 1 1/4"
- Aufkantung 345 mm
- Mit Seifenspender Ja
- Seifenspender Material: Kunststoff
Füllmenge: 300 ml
- Maße B 400 x T 404 x H 577 mm
- Gewicht 7,1 kg



Handwasch-Ausgußbecken

401618

UVP* 529,- €

GTIN 4015613428635



- Material Edelstahl
- Maße Becken B 370 x T 280 x H 120 mm
- Beckeninhalt 12,4 Liter
- Maße Ausguss B 405 x T 340 x H 170 mm
- Inhalt Ausguss 23,4 Liter
- Spültischarmatur Mischbatterie 1/2"
- Inklusive 1 Klapprost
1 Siphon
- Maße B 510 x T 700 x H 850 mm
- Gewicht 18,8 kg

Spüle mit 1 Becken

306380

UVP* 649,- €

GTIN 4015613615868



- Material: Edelstahl
- Aufkantung: 40 mm
- Anzahl Becken: 1
- Maße Becken: B 340 x T 400 x H 250 mm
- Beckeninhalt: 34 Liter
- Wasserablauf: 1 1/2"
- Höhenverstellbar: 850 mm bis 900 mm
- Eigenschaften: 40 mm abgekantet
Füße aus Vierkantrohr 40 x 40 mm
Scotch-Brite-Schliff
Modell mit einer Bautiefe von 600 mm
- Auf Anfrage lieferbar
- Maße: B 500 x T 700 x H 850 mm
- Gewicht: 14,4 kg

Spüle 700, B1200, Becken LI



- Material: Edelstahl
- Aufkantung: 40 mm
- Anzahl Becken: 1
- Maße Becken: B 500 x T 500 x H 250 mm
- Beckeninhalt: 62 Liter
- Wasserablauf: 1 1/2"
- Höhenverstellbar: 850 mm bis 900 mm
- Eigenschaften: 40 mm abgekantet
Füße aus Vierkantrohr 40 x 40 mm
Scotch-Brite-Schliff
Modell mit einer Bautiefe von 600 mm
- Auf Anfrage lieferbar

| | Abtropffläche | Maße | Gewicht | Art.-Nr. | UVP* | GTIN |
|------------------------------|---------------|----------------------------|---------|----------|---------|---------------|
| Spüle 700, B1200, Becken LI | Rechts | B 1.200 x T 700 x H 850 mm | 33,2 kg | 306320 | 849,- € | 4015613600772 |
| Spüle 700, B 1200, Becken RE | Links | B 1.200 x T 700 x H 850 mm | 33,2 kg | 306620 | 849,- € | 4015613600789 |
| Spüle 700, B1400, Becken LI | Rechts | B 1.400 x T 700 x H 850 mm | 38 kg | 306330 | 929,- € | 4015613600796 |
| Spüle 700, B1400, Becken RE | Links | B 1.400 x T 700 x H 850 mm | 38 kg | 306630 | 929,- € | 4015613600802 |

Spüle 700, B 1600, 2 Becken LI

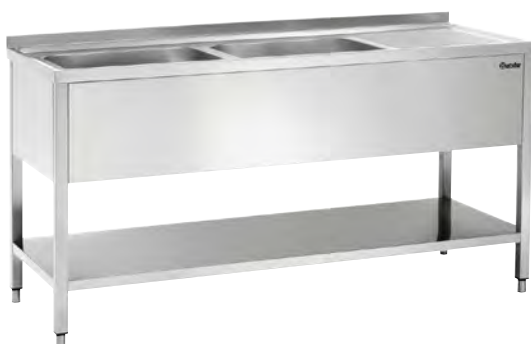

- Material: Edelstahl
- Aufkantung: 40 mm
- Anzahl Becken: 2
- Maße Becken: B 500 x T 500 x H 250 mm
- Beckeninhalt: 62 Liter
- Wasserablauf: 1 1/2"
- Höhenverstellbar: 850 mm bis 900 mm
- Eigenschaften: 40 mm abgekantet
Füße aus Vierkantrohr 40 x 40 mm
Scotch-Brite-Schliff
Modell mit einer Bautiefe von 600 mm
- Auf Anfrage lieferbar

| | Abtropffläche | Maße | Gewicht | Art.-Nr. | UVP* | GTIN |
|--------------------------------|---------------|----------------------------|---------|----------|-----------|---------------|
| Spüle 700, B 1600, 2 Becken LI | Rechts | B 1.600 x T 700 x H 850 mm | 49 kg | 306300 | 1.219,- € | 4015613600819 |
| Spüle 700, B 1600, 2 Becken RE | Links | B 1.600 x T 700 x H 850 mm | 49 kg | 306600 | 1.219,- € | 4015613600826 |
| Spüle 700, B 1800, 2 Becken LI | Rechts | B 1.800 x T 700 x H 850 mm | 54 kg | 306310 | 1.289,- € | 4015613600833 |
| Spüle 700, B 1800, 2 Becken RE | Links | B 1.800 x T 700 x H 850 mm | 54 kg | 306610 | 1.289,- € | 4015613600840 |

Spülcenter 700, B1200 Becken LI



- Material: Edelstahl
- Aufkantung: 40 mm
- Anzahl Becken: 1
- Maße Becken: B 400 x T 500 x H 250 mm
- Beckeninhalt: 50 Liter
- Wasserablauf: 1 1/2"
- Höhenverstellbar: 850 mm bis 900 mm
- Eigenschaften: 40 mm abgekantet
Einbau von Spülmaschinen unter Abtropffläche möglich
Füße aus Vierkantrohr 40 x 40 mm
Scotch-Brite-Schliff
Modell mit einer Bautiefe von 600 mm
- Auf Anfrage lieferbar

| | Abtropffläche | Maße | Gewicht | Art.-Nr. | UVP* | GTIN |
|---------------------------------|---------------|----------------------------|---------|----------|---------|---------------|
| Spülcenter 700, B1200 Becken LI | Rechts | B 1.200 x T 700 x H 850 mm | 26,8 kg | 306340 | 898,- € | 4015613600857 |
| Spülcenter 700, B1200 Becken RE | Links | B 1.200 x T 700 x H 850 mm | 26,8 kg | 306640 | 898,- € | 4015613600864 |

Spülcenter 700, B1600 2 Becken LI



- Material: Edelstahl
- Aufkantung: 40 mm
- Anzahl Becken: 2
- Wasserablauf: 1 1/2"
- Höhenverstellbar: 850 mm bis 900 mm
- Eigenschaften: 40 mm abgekantet
Einbau von Spülmaschinen unter Abtropffläche möglich
Füße aus Vierkantrohr 40 x 40 mm
Scotch-Brite-Schliff
Modell mit einer Bautiefe von 600 mm
- Auf Anfrage lieferbar

| | Maße Becken | Beckeninhalt | Abtropffläche | Maße | Gewicht | Art.-Nr. | UVP* | GTIN |
|-----------------------------------|----------------------------------|--------------|---------------|------------------------------------|---------|----------|-----------|---------------|
| Spülcenter 700, B1600 2 Becken LI | B 400 mm T 500 mm H 250 mm | 50 Liter | Rechts | B 1.600 mm T 700 mm H 850 mm | 41 kg | 306350 | 1.159,- € | 4015613600871 |
| Spülcenter 700, B1600 2 Becken RE | B 400 mm T 500 mm H 250 mm | 50 Liter | Links | B 1.600 mm T 700 mm H 850 mm | 41 kg | 306650 | 1.159,- € | 4015613600888 |
| Spülcenter 700, B1800 2 Becken LI | B 500 mm T 500 mm H 250 mm | 62 Liter | Rechts | B 1.800 mm T 700 mm H 850 mm | 45 kg | 306360 | 1.219,- € | 4015613600895 |
| Spülcenter 700, B1800 2 Becken RE | B 500 mm T 500 mm H 250 mm | 62 Liter | Links | B 1.800 mm T 700 mm H 850 mm | 45 kg | 306660 | 1.219,- € | 4015613600901 |

Zubehör

Standrohr 44/247

- Maße: B 44 x T 44 x H 247 mm
- Gewicht: 0,24 kg
- GTIN: 4015613721354

306552

UVP* 62,- €

Novy Dunstabzugshauben



- Material
- Material Filter
- Flamschutzfilter
- Regulierung Gebläse
- Beleuchtung
- Inklusive

CNS 18/10
Aluminium
Typ B
3-stufig
Ja
Separat schaltbar
Befestigungsmaterial

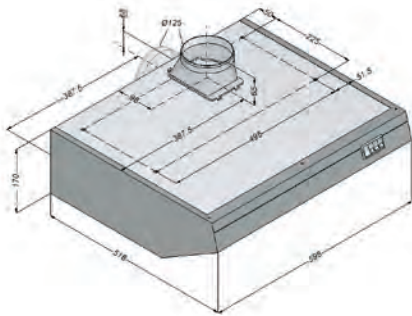

Novy Dunstabzugshaube, B600, CNS

- Anzahl Filter 1
- Anzahl Gebläsemotoren/ Abluftausgänge 1
- Motorleistung 0 m3/h bis 350 m3/h
- Lampen (Anzahl + Watt) 1 x 15 W
- Anschlusswert 0,08 kW | 230 V | 50 Hz
- Maße B 600 x T 520 x H 170 mm
- Gewicht 13 kg
- GTIN 4015613119243

100060

UVP* 759,- €

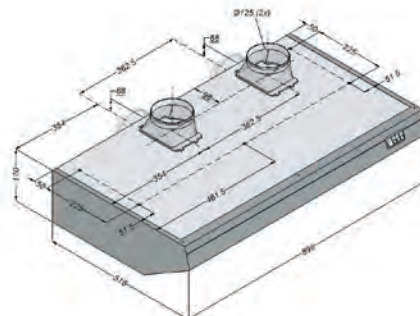

Novy Dunstabzugshaube, B900, CNS

- Anzahl Filter 2
- Anzahl Gebläsemotoren/ Abluftausgänge 2
- Motorleistung 0 m3/h bis 700 m3/h
- Lampen (Anzahl + Watt) 1 x 18 W
- Anschlusswert 0,16 kW | 230 V | 50 Hz
- Maße B 900 x T 520 x H 170 mm
- Gewicht 20,2 kg
- GTIN 4015613119298

100090

UVP* 1.375,- €

Novy Dunstabzugshaube, B1000, CNS

- Anzahl Filter 2
- Anzahl Gebläsemotoren/ Abluftausgänge 2
- Motorleistung 0 m3/h bis 700 m3/h
- Lampen (Anzahl + Watt) 1 x 18 W
- Anschlusswert 0,16 kW | 230 V | 50 Hz
- Maße B 1.000 x T 520 x H 170 mm
- Gewicht 21,1 kg
- GTIN 4015613119311

100100

UVP* 1.449,- €

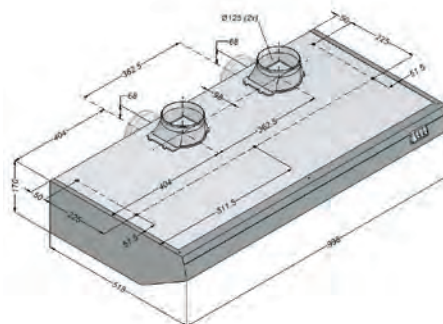

Zubehör

Stützen zu Hauben 900 und 1000 mm

- Material: Metall, Verzinkt
- Eigenschaften: Verbindung von zwei Ausgängen (Ø 125 mm) auf einen Ausgang (Ø 150 mm)
- Maße: B 300 x T 150 x H 250 mm
- Gewicht: 1,38 kg
- GTIN: 4015613119342

100103

UVP* 145,- €

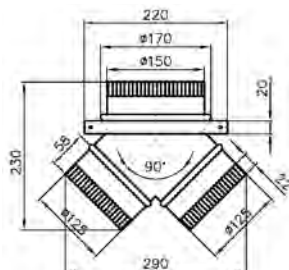

Wandhauben 700 / 900



- Material
- Material Filter
- Flammenschutzfilter
- Beleuchtung
- Eigenschaften
- Anschlusswert
- Auf Anfrage lieferbar

CNS 18/10
 CNS 18/10
 Typ A
 Ja
 Beleuchtung blendfrei eingebaut mit Fettschutzabdeckung
 Filterträger mit zusätzlichem Fettauffangkanal
 230 V | 50-60 Hz
 Deckenhauben
 Weitere Größen
 Wandhauben Serie 1100

| | Anzahl Filter | Lampen (Anzahl + Watt) | Anschlusswert | Maße | Gewicht | Art.-Nr. | UVP* | GTIN |
|----------------------|---------------|------------------------|---------------|----------------------------|---------|----------|-----------|---------------|
| Wandhaube 700, B1000 | 2 | 1 x 18 W | 0,018 kW | B 1.000 x T 700 x H 450 mm | 23 kg | 258100 | 979,- € | 4015613600987 |
| Wandhaube 700, B1200 | 2 | 1 x 18 W | 0,018 kW | B 1.200 x T 700 x H 450 mm | 27 kg | 258120 | 1.049,- € | 4015613600994 |
| Wandhaube 700, B1400 | 2 | 1 x 36 W | 0,036 kW | B 1.400 x T 700 x H 450 mm | 31 kg | 258140 | 1.119,- € | 4015613601007 |
| Wandhaube 700, B1600 | 3 | 1 x 36 W | 0,036 kW | B 1.600 x T 700 x H 450 mm | 33 kg | 258160 | 1.198,- € | 4015613601014 |
| Wandhaube 700, B1800 | 3 | 1 x 36 W | 0,036 kW | B 1.800 x T 700 x H 450 mm | 36 kg | 258180 | 1.329,- € | 4015613601021 |
| Wandhaube 700, B2000 | 4 | 1 x 58 W | 0,058 kW | B 2.000 x T 700 x H 450 mm | 40 kg | 258200 | 1.479,- € | 4015613601038 |
| Wandhaube 900, B1000 | 2 | 1 x 18 W | 0,018 kW | B 1.000 x T 900 x H 450 mm | 28 kg | 265100 | 1.019,- € | 4015613601120 |
| Wandhaube 900, B1200 | 2 | 1 x 18 W | 0,018 kW | B 1.200 x T 900 x H 450 mm | 30 kg | 265120 | 1.098,- € | 4015613601137 |
| Wandhaube 900, B1400 | 2 | 1 x 36 W | 0,036 kW | B 1.400 x T 900 x H 450 mm | 32 kg | 265140 | 1.159,- € | 4015613601144 |
| Wandhaube 900, B1600 | 3 | 1 x 36 W | 0,036 kW | B 1.600 x T 900 x H 450 mm | 35 kg | 265160 | 1.229,- € | 4015613601151 |
| Wandhaube 900, B1700 | 3 | 1 x 36 W | 0,036 kW | B 1.700 x T 900 x H 450 mm | 35 kg | 265170 | 1.309,- € | 4015613692593 |
| Wandhaube 900, B1800 | 3 | 1 x 36 W | 0,036 kW | B 1.800 x T 900 x H 450 mm | 38 kg | 265180 | 1.389,- € | 4015613601168 |
| Wandhaube 900, B2000 | 4 | 1 x 58 W | 0,058 kW | B 2.000 x T 900 x H 450 mm | 41 kg | 265200 | 1.439,- € | 4015613601175 |
| Wandhaube 900, B2200 | 4 | 1 x 58 W | 0,058 kW | B 2.200 x T 900 x H 450 mm | 45 kg | 265220 | 1.619,- € | 4015613601182 |

Wandhauben 700 / 900 mit Motor



- Material CNS 18/10
- Material Filter CNS 18/10
- Flamschutzfilter Typ A
- Ausschnitt für den Motor 232 x 208 mm
- Motorleistung 184 W
- Anzahl Gebläsemotoren/Abluftausgänge 1
- Regulierung Gebläse Über externen Regler
- Beleuchtung Ja
- Eigenschaften Beleuchtung blendfrei eingebaut mit Fettschutzabdeckung
Filterträger mit zusätzlichem Fettauffangkanal
- Anschlusswert 230 V | 50-60 Hz
- Wichtiger Hinweis Inbetriebnahme nur mit zusätzlichem Regler möglich
- Auf Anfrage lieferbar Deckenhauben
Weitere Größen
Wandhauben Serie 1100

| | Anzahl Filter | Lampen (Anzahl + Watt) | Anschlusswert | Maße | Gewicht | Art.-Nr. | UVP* | GTIN |
|--------------------------------|---------------|------------------------|---------------|----------------------------|---------|----------|-----------|---------------|
| Wandhaube 700 mit Motor, B1000 | 2 | 1 x 18 W | 0,202 kW | B 1.000 x T 700 x H 450 mm | 25 kg | 257100 | 1.479,- € | 4015613607115 |
| Wandhaube 700 mit Motor, B1200 | 2 | 1 x 18 W | 0,202 kW | B 1.200 x T 700 x H 450 mm | 35 kg | 257120 | 1.539,- € | 4015613673509 |
| Wandhaube 700 mit Motor, B1300 | 2 | 1 x 18 W | 0,202 kW | B 1.300 x T 700 x H 450 mm | 35 kg | 257130 | 1.579,- € | 4015613600918 |
| Wandhaube 700 mit Motor, B1400 | 2 | 1 x 18 W | 0,202 kW | B 1.400 x T 700 x H 450 mm | 37 kg | 257140 | 1.609,- € | 4015613600925 |
| Wandhaube 700 mit Motor, B1500 | 2 | 1 x 18 W | 0,202 kW | B 1.500 x T 700 x H 450 mm | 39 kg | 257150 | 1.649,- € | 4015613600932 |
| Wandhaube 700 mit Motor, B1600 | 3 | 1 x 18 W | 0,202 kW | B 1.600 x T 700 x H 450 mm | 41 kg | 257160 | 1.689,- € | 4015613600949 |
| Wandhaube 700 mit Motor, B1700 | 3 | 1 x 18 W | 0,202 kW | B 1.700 x T 700 x H 450 mm | 42 kg | 257170 | 1.759,- € | 4015613600956 |
| Wandhaube 700 mit Motor, B1800 | 3 | 1 x 18 W | 0,202 kW | B 1.800 x T 700 x H 450 mm | 43 kg | 257180 | 1.819,- € | 4015613600963 |
| Wandhaube 700 mit Motor, B2000 | 4 | 1 x 36 W | 0,22 kW | B 2.000 x T 700 x H 450 mm | 47 kg | 257200 | 1.939,- € | 4015613600970 |
| Wandhaube 900 mit Motor, B1300 | 2 | 1 x 18 W | 0,202 kW | B 1.300 x T 900 x H 450 mm | 37 kg | 264130 | 1.619,- € | 4015613601045 |
| Wandhaube 900 mit Motor, B1400 | 2 | 1 x 18 W | 0,202 kW | B 1.400 x T 900 x H 450 mm | 39 kg | 264140 | 1.659,- € | 4015613601052 |
| Wandhaube 900 mit Motor, B1500 | 2 | 1 x 18 W | 0,202 kW | B 1.500 x T 900 x H 450 mm | 41 kg | 264150 | 1.698,- € | 4015613601069 |
| Wandhaube 900 mit Motor, B1600 | 3 | 1 x 18 W | 0,202 kW | B 1.600 x T 900 x H 450 mm | 42 kg | 264160 | 1.729,- € | 4015613601076 |
| Wandhaube 900 mit Motor, B1700 | 3 | 1 x 18 W | 0,202 kW | B 1.700 x T 900 x H 450 mm | 44 kg | 264170 | 1.798,- € | 4015613601083 |
| Wandhaube 900 mit Motor, B1800 | 3 | 1 x 18 W | 0,202 kW | B 1.800 x T 900 x H 450 mm | 45 kg | 264180 | 1.889,- € | 4015613601090 |
| Wandhaube 900 mit Motor, B2000 | 4 | 1 x 36 W | 0,22 kW | B 2.000 x T 900 x H 450 mm | 49 kg | 264200 | 2.069,- € | 4015613601106 |
| Wandhaube 900 mit Motor, B2200 | 4 | 1 x 36 W | 0,22 kW | B 2.200 x T 900 x H 450 mm | 52 kg | 264220 | 2.198,- € | 4015613601113 |

Zubehör

Regler, Stufenlos regelbar

- Material: Kunststoff
- Ausgelegt für: Dunstabzugshauben mit 1 Phase
- Maße: B 130 x T 90 x H 75 mm
- Gewicht: 0,2 kg
- GTIN: 4015613603056



220110

UVP* 169,- €

Terrassenheizer



Heizstrahler W2000 E

825215

UVP* 219,- €

GTIN 4015613651415



- Material
- Wärmequelle
- Heizröhren
- Heizradius
- Kabel



- Inklusive

- Anschlusswert
- Maße
- Gewicht

Aluminium
Infrarot-Heizröhre(n)
1 x 2 kW
2 m
Ausgang hinten am Strahler
Länge 1,7 Meter
1 Fernbedienung
1 Wandhalterung für eine flexible Montage:
bis 90° drehbar, bis 90° neigbar
2 kW | 230 V | 50/60 Hz
B 615 x T 60 x H 100 mm
1,6 kg

Infrarot-Heizröhre 2000 W

- Heizleistung: 2000 W
- Maße: B 12 x T 340 x H 12 mm
- Gewicht: 0,06 kg
- GTIN: 4015613665955

825219

UVP* 29,- €

Heizstrahler W3000 E

825214

UVP* 325,- €

GTIN 4015613639086



- Material
- Wärmequelle
- Heizröhren
- Anzahl Heizstufen
- Kabel



- Inklusive

- Anschlusswert
- Maße
- Gewicht

Aluminium
Infrarot-Heizröhre(n)
2 x 1,5 kW
2
Ausgang hinten am Strahler
Länge 1,8 Meter
1 Fernbedienung
1 Wandhalterung für eine einfache
Montage: bis 90° neigbar
3 kW | 230 V | 50/60 Hz
B 1.050 x T 200 x H 100 mm
2,2 kg

Infrarot-Heizröhre 1500 W, rechts

- Heizleistung: 1500 W
- Maße: B 12 x T 340 x H 12 mm
- Gewicht: 0,08 kg
- GTIN: 4015613660219

825217

UVP* 29,- €

Infrarot-Heizröhre 1500 W, links

- Heizleistung: 1500 W
- Maße: B 12 x T 340 x H 12 mm
- Gewicht: 0,06 kg
- GTIN: 4015613660226

825218

UVP* 29,- €

Heizstrahler-Halterung W3000

- Material: Stahl, Lackiert
- Wichtiger Hinweis: Nur für waagerechte Montage geeignet
- Maße: B 182 x T 60 x H 56 mm
- Gewicht: 0,51 kg
- GTIN: 4015613693101



825222

UVP* 22,- €

Heizstrahler ST2000 E

825207

UVP* 93,- €

GTIN 4015613500249



- Wärmequelle
- Heizröhren
- Anzahl Heizstufen
- Kabel
- Höhenverstellbar
- Anschlusswert
- Maße
- Gewicht

Quartz-Heizstrahler
1 x 2 kW
3
Ausgang oben am Strahler
Länge ca. 7 Meter
1800 mm bis 2100 mm
2 kW | 230 V | 50 Hz
B 550 x T 500 x H 2.100 mm
8,8 kg

Heizstrahler ST3000 3-E360

825223

UVP* 475,- €

GTIN 4015613694795

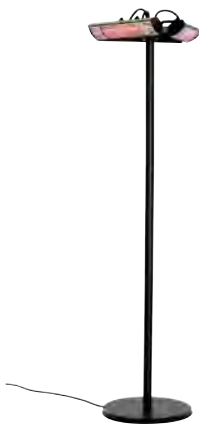

- Material
- Wärmequelle
- Heizröhren
- Heizradius
- Anzahl Heizstufen
- Kabel
- Inklusive
- Anschlusswert
- Maße
- Gewicht

Aluminium
Stahl
Infrarot-Heizröhre(n)
3 x 1 kW
12 m
1
Ausgang am Sockel
Länge: 1,85 m
1 Fernbedienung
3 kW | 230 V | 50/60 Hz
B 610 x T 610 x H 2.100 mm
19,6 kg

Infrarot-Heizröhre 1000W

- Heizleistung: 1000 W
- Maße: B 12 x T 12 x H 345 mm
- Gewicht: 0,05 kg
- GTIN: 4015613717142

825226

UVP* 29,- €

Heizstrahler ST13500 G

825131

UVP* 298,- €

GTIN 4015613457970



- Material
- Wärmequelle
- Gas-Art
- Zünd-Art
- Zündsicherung
- Durchmesser Aluminiumreflektor
- Eigenschaften
- Nicht im Lieferumfang enthalten
- Anschlusswert
- Maße
- Gewicht

Edelstahl
Gasflamme
Flüssiggas
Piezo-Zündung
Ja
780 mm
Fahrbar
Anschlussgarnitur
13,5 kW
B 780 x T 780 x H 2.220 mm
18 kg

Gas-Anschluss-Set, nur Außenbereich

- Set bestehend aus: 1 Niederdruckregler, 1 Schlauch, 1 Schlauchbruchsicherung
- Wichtiger Hinweis:
Nur für den Außeneinsatz geeignet
- Maße: B 64 x T 180 x H 35 mm
- Gewicht: 1,5 kg
- GTIN: 4015613419015



825152

UVP* 79,- €

Multi-Tisch 1830-W

601179

UVP* 109,- €

GTIN 4015613649535



- Material
- Material Füße

Kunststoff HDPE
Stahl, lackiert
Pulverbeschichtet
Gummi
150 kg
B 1.830 x T 760 x H 740 mm
14,7 kg



Bankett-Husse 1830-W

- Material: Polyester 90 %, Elastan 10 %
- Waschbar: Bis 40 °C
- Maße: B 1.830 x T 760 x H 730 mm
- Gewicht: 0,08 kg
- GTIN: 4015613697734

601196

UVP* 57,- €



Multi-Bank 1820-W

601180

UVP* 59,- €

GTIN 4015613649559



- Material
- Material Füße

Kunststoff HDPE
Stahl, lackiert
Pulverbeschichtet
Gummi
300 kg
B 1.820 x T 280 x H 435 mm
7,6 kg



Zubehör

Hussen-Set Multi 1830-W

- Set bestehend aus: 1 Tisch-Husse, 2 Bank-Hussen
- Material: Polyester 90 %, Elastan 10 %
- Ausgelegt für: Tische und Bänke, 4-beinig, Fuß-Durchmesser Tisch, max.: 25 mm, Tischhöhe max.: 730 mm, Tischplatten-Maße, max.: 1830 x 760 mm, Fuß-Maße Bank, max.: 260 x 50 mm, Bankhöhe, max.: 440 mm, Sitzflächen-Maße, max.: 1840 x 295 mm
- Waschbar: Bis 40 °C
- Maße: B 1.850 x T 290 x H 440 mm
- Gewicht: 1,4 kg
- GTIN: 4015613697741

601197

UVP* 87,- €



Party - Stehtisch, zusammenklappbar

601177

UVP* 125,- €

GTIN 4015613505268



- Material Polyethylen
- Material FüÙe Verchromt
- Durchmesser Tischplatte 700 mm
- Höhe Tischplatte 675 mm
- 1.170 mm
- Maße B 700 x T 700 x H 1.170 mm
- Gewicht 9 kg



Stehtisch-Hussen-Set 700

- Set bestehend aus: Schonbezug für Tischplatte, Stehtisch-Husse
- Material: Micropolyester 90 %, Elastan 10 %
- Waschbar: Bis 40 °C
- Maße: B 700 x T 700 x H 1.170 mm
- Gewicht: 0,41 kg
- GTIN: 4015613673448



601168

UVP* 38,- €

Hussen-Schonbezug 700

- Material: Micropolyester 90 %, Elastan 10 %
- Waschbar: Bis 40 °C
- Maße: B 700 x T 700 x H 50 mm
- Gewicht: 0,08 kg
- GTIN: 4015613673455



601169

UVP* 15,- €

Wandascher, schwarz

- Material: Stahlblech, Lackiert
- Inhalt: 1 Liter
- Ausführung: Wandmontage
- Abschließbar: Ja
- Eigenschaften: Einfache Entleerung über die Frontklappe
- Maße: B 160 x T 90 x H 200 mm
- Gewicht: 1,1 kg
- GTIN: 4015613470542



860000

UVP* 21,- €

Wandascher, silber

- Material: Edelstahl
- Inhalt: 6,5 Liter
- Ausführung: Wandmontage
- Eigenschaften: Einfache Entleerung über die Frontklappe
- Maße: B 280 x T 140 x H 373 mm
- Gewicht: 2,8 kg
- GTIN: 4015613470559



860001

UVP* 79,- €

Standascher KOMBI52L

- Material: Zinkblech, Lackiert
- Aschenbecher: Sand-Aschenbecher, Ø 175 mm, Siebeinsatz mit Griffen, Ø 170 mm
- Mit Abfallsammler: Ja
- Inhalt: 52 Liter
- Maße: B 380 x T 380 x H 945 mm
- Gewicht: 10,5 kg
- GTIN: 4015613637068



860007

UVP* 122,- €

Standascher, silber

- Material: Edelstahl
- Inhalt: 5,5 Liter
- Abschließbar: Ja
- Eigenschaften: Einfache Entleerung über die Frontklappe
- Maße: B 240 x T 240 x H 870 mm
- Gewicht: 8,5 kg
- GTIN: 4015613470566



860002

UVP* 179,- €

Menütafel "Bartscher Bistro"

- Material: Echtholz
- Maße Beschriftungsfläche: B 530 x H 795 mm
- Beidseitig beschreibbar: Ja
- Eigenschaften: Beschreibbar mit Kreide/ Kreidemarkern (nicht im Lieferumfang enthalten), Beschriftungsfläche: HDF-Platte, UV-Lack beschichtet, Holz aus nachhaltigem Anbau
- Maße: B 660 x T 565 x H 1.210 mm
- Gewicht: 7,4 kg
- GTIN: 4015613610559



181137

UVP* 129,- €



TRANSPORT | LAGERUNG

Clevere Logistik spart Zeit:

Je nach Modell bieten die stabilen Wagen sichere Vorrichtungen für Tablett, GN-Behälter oder Bäckereinorm-Bleche. Sie sind vielseitig einsetzbar und lassen sich dank gepufferter Gummirollen bequem und leise bewegen.



Ob To-Go, im Außer-Haus-Geschäft oder beim Catering: Warme oder kalte Speisen sind versiegelt bestens für den Transport gerüstet und vor Viren geschützt. Kein Verschütten, kein Vermischen einzelner Komponenten – Das bedeutet mehr Hygiene, Sauberkeit und Frische bei Transport aber auch Lagerung.

- Siegeltemperatur max. 150 °C
- Aufheizzeit 7 - 8 Minuten
- Schalengröße max. B 180 x T 225 x H 50 mm
- Folienbreite max. 185 mm
- Länge Kabel 1,5 m
- Anschlusswert 0,7 kW | 230 V | 50 Hz
- Maße B 240 x T 570 x H 275 mm
- Gewicht 12,03 kg

Zubehör

Siegelrahmen 23180-1

- Material: Aluminium
- Ausgelegt für: Menüschilder 23180-1
- Maße: B 233 x T 220 x H 15 mm
- Gewicht: 0,46 kg
- GTIN: 4015613767802



300801

UVP* 139,- €

Siegelrahmen 23180-2

- Material: Aluminium
- Ausgelegt für: Menüschilder 23180-2
- Maße: B 233 x T 220 x H 15 mm
- Gewicht: 0,5 kg
- GTIN: 4015613767819



300802

UVP* 149,- €

Siegelrahmen 23180-3

- Material: Aluminium
- Ausgelegt für: Menüschilder 23180-3
- Maße: B 233 x T 220 x H 15 mm
- Gewicht: 0,54 kg
- GTIN: 4015613767826



300803

UVP* 159,- €

Menüschilder 23180-1

- Bestellmengeneinheit: 50 Stück
- Material: Polypropylen
- Füllmenge max.: 1400 ml
- Ausgelegt für: Warme und kalte Speisen
- Mikrowellengeeignet: Ja
- Maße: B 180 x T 225 x H 50 mm
- Gewicht: 0,02 kg
- GTIN: 4015613767840



300804

UVP* 14,50 €

Menüschilder 23180-2

- Bestellmengeneinheit: 50 Stück
- Material: Polypropylen
- Füllmenge max.: 1070 ml (490 ml, 580 ml)
- Ausgelegt für: Warme und kalte Speisen
- Mikrowellengeeignet: Ja
- Maße: B 180 x T 225 x H 50 mm
- Gewicht: 0,02 kg
- GTIN: 4015613767833



300805

UVP* 14,50 €

Menüschilder 23180-3

- Bestellmengeneinheit: 50 Stück
- Material: Polypropylen
- Füllmenge max.: 980 ml (210 ml, 300 ml, 470 ml)
- Ausgelegt für: Warme und kalte Speisen
- Mikrowellengeeignet: Ja
- Maße: B 180 x T 225 x H 50 mm
- Gewicht: 0,02 kg
- GTIN: 4015613767857



300806

UVP* 14,50 €

Siegelrolle 23180

- Set bestehend aus: 2 Rollen
- Material: Kunststoff (PET), Kunststoff (LDPE)
- Ausgelegt für: Warme und kalte Speisen
- Breite Rolle: 18,5 cm
- Länge Rolle: 250 m
- Folienstärke: 0,1 cm
- Maße: B 162 x T 162 x H 185 mm
- Gewicht: 2,9 kg
- GTIN: 4015613767864



300807

UVP* 105,- €



Thermo Transportbehälter 20L, CNS



- Inhalt
- Temperaturverlust / Stunde ca.
- Doppelwandig
- Eigenschaften

20 Liter
6 °C
Ja
Belüftungsventil
Deckel komplett abnehmbar
Deckel mit 4 Spannverschlüssen und Silikondichtung



| | Ablasshahn | Maße | Gewicht | Art.-Nr. | UVP* | GTIN |
|----------|------------|--------------------------|---------|---------------|---------|---------------|
| 20L, CNS | Nein | B 343 x T 343 x H 345 mm | 6,6 kg | 100080 | 249,- € | 4015613544281 |
| 20L Plus | Ja | B 343 x T 395 x H 345 mm | 7,1 kg | 100085 | 298,- € | 4015613615011 |

Thermo-Transportbehälter 12110

300104

UVP* 379,- €

GTIN 4015613666549



- Material
- Inhalt
- Temperaturbeständig
- Anzahl Einschübe
- Gastronorm
- Doppelwandig
- Türanschlag
- Maße
- Gewicht

Kunststoff LLDPE
87 Liter
-20 °C bis 120 °C
12
1/1 GN
Ja
Links
B 450 x T 645 x H 620 mm
15,3 kg

Transportwagen TB12110

- Material: Kunststoff
- Maße Stellfläche: B 490 x T 665 mm
- Tragfähigkeit gesamt, max.: 200 kg
- Anlieferungszustand: Fertig montiert
- Maße: B 550 x T 725 x H 190 mm
- Gewicht: 6,4 kg
- GTIN: 4015613666556

300105

UVP* 159,- €



Servierwagen TS "Adjutant"

A300049

UVP* 135,- €

GTIN 4015613433578



- Material
- Anzahl Borde
- Tragfähigkeit gesamt, max.
- Lenkrollen
- Anlieferungszustand
- Maße
- Gewicht

Aluminium
Kunststoff
3
120 kg
4 Lenkrollen
Bausatz (einfache Montage)
B 830 x T 415 x H 940 mm
9,1 kg

Abraumbehälter-Set "Adjutant"

- Abfallbehälter: Inhalt: ca. 30 Liter
- Besteckbehälter: Inhalt: ca. 9 Liter
- Maße: B 335 x T 237 x H 560 mm
- Gewicht: 2,7 kg
- GTIN: 4015613454986

A300047

UVP* 45,- €



Servierwagen TS200



- Material
- Lenkrollen
- Radpuffer
- Anlieferungszustand



Chromnickelstahl
4 Lenkrollen, 2 feststellbar
4 Stück, Kunststoff
Bausatz (einfache Montage)



| | Anzahl Borde | Tragfähigkeit gesamt, max. | Maße | Gewicht | Art.-Nr. | UVP* | GTIN |
|-------|--------------|----------------------------|----------------------------|---------|----------|---------|---------------|
| TS200 | 2 | 100 kg | B 920 x T 600 x H 945 mm | 10 kg | A300062 | 135,- € | 4015613433509 |
| TS301 | 3 | 90 kg | B 920 x T 600 x H 945 mm | 13,4 kg | A300073 | 155,- € | 4015613671611 |
| TS501 | 5 | 100 kg | B 920 x T 600 x H 1.540 mm | 18 kg | 300065 | 252,- € | 4015613534633 |

Servierwagen TS200-M1

A300056

UVP* 189,- €

GTIN 4015613455730



- Anzahl Borde
- Maße Abräummulde
- Tragfähigkeit gesamt, max.
- Lenkrollen
- Radpuffer
- Anlieferungszustand
- Maße
- Gewicht



2
B 760 x T 440 x H 100 mm
100 kg
4 Lenkrollen, 2 feststellbar
4 Stück, Kunststoff
Bausatz (einfache Montage)
B 920 x T 600 x H 945 mm
14,1 kg

Kistenwagen AK300

300064

UVP* 155,- €

GTIN 4015613673516



- Ausgelegt für
- Anzahl Einschübe
- Format Einschübe
- Abstand zwischen den Einschüben



- Tragfähigkeit gesamt, max.
- Tragfähigkeit pro Einschub, max.
- Lenkrollen
- Radpuffer
- Eigenschaften
- Anlieferungszustand
- Maße
- Gewicht

Euronorm-Kisten E1, E2, E3 (Fleischerei / Bäckerei)
3
600 x 400 mm
Oben 118 mm (E1)
Mittig 380 mm (E1, E2, E3)
Unten 250 mm (E1, E2)
100 kg
40 kg
4 Lenkrollen, 2 feststellbar
4 Stück, Kunststoff
Rahmen aus Vierkantrohr 25,8 x 25,8 mm
Bausatz (einfache Montage)
B 720 x T 500 x H 965 mm
9,4 kg

Abräumwagen



Gastronormwagen AGN700-1/1



- Material
- Abstand zwischen den Einschüben
- Beidseitig bestückbar
- Lenkrollen
- Radpuffer
- Eigenschaften

- Nicht im Lieferumfang enthalten

- Anlieferungszustand

Edelstahl
80 mm
Ja
4 Lenkrollen, 2 feststellbar
4 Stück, Kunststoff
Je eine Behältersicherung an Vorder- und Rückseite
Rahmen aus Vierkantrrohr
GN-Behälter
Bleche
Roste
Bausatz (einfache Montage)



AGN700-2/1



AGN1800-1/1



| | Anzahl Einschübe | Ausgelegt für | Tragfähigkeit gesamt, max. | Abstellfläche | Maße | Gewicht | Art.-Nr. | UVP* | GTIN |
|-------------|---------------------|------------------|----------------------------------|---------------|------------------------------------|---------|----------|---------|---------------|
| AGN700-1/1 | 7 | 1/1 GN | 60 kg | Ja | B 450 mm T 620 mm H 1.010 mm | 13 kg | 300098 | 172,- € | 4015613686431 |
| AGN700-2/1 | 7 | 2/1 GN | 90 kg | Ja | B 655 mm T 740 mm H 1.010 mm | 15,8 kg | 300093 | 219,- € | 4015613659244 |
| AGN1800-1/1 | 18 | 1/1 GN | 80 kg | Nein | B 450 mm T 613 mm H 1.895 mm | 20,2 kg | 300181 | 265,- € | 4015613671628 |

Euronormwagen AEN700-6040



- Material
- Ausgelegt für
- Abstand zwischen den Einschüben
- Beidseitig bestückbar
- Lenkrollen
- Radpuffer
- Eigenschaften



- Nicht im Lieferumfang enthalten

- Anlieferungszustand

Edelstahl
Euronorm 600 x 400 mm
80 mm
Ja
4 Lenkrollen, 2 feststellbar
4 Stück, Kunststoff
Je eine Behältersicherung an Vorder- und Rückseite
Rahmen aus Vierkantrrohr 25 x 25 mm
Behälter
Bleche
Roste
Bausatz (einfache Montage)



| | Anzahl Einschübe | Tragfähigkeit gesamt, max. | Abstellfläche | Maße | Gewicht | Art.-Nr. | UVP* | GTIN |
|-------------|---------------------|----------------------------------|---------------|------------------------------------|---------|----------|---------|---------------|
| AEN700-6040 | 7 | 60 kg | Ja | B 535 mm T 685 mm H 1.010 mm | 14 kg | 300089 | 195,- € | 4015613686448 |
| 18EN60400 | 18 | 80 kg | Nein | B 535 mm T 685 mm H 1.895 mm | 22,8 kg | 300182 | 289,- € | 4015613714493 |

Zubehör

Abdeckhaube AGN700-1/1

- Material: Kunststoff (PVC)
- Ausgelegt für: Gastronormwagen AGN700-1/1
- Ausführung: Mit 4 Reißverschlüssen
- Witterungsbeständig: -15 °C bis 50 °C
- UV-beständig: Ja, Bis 500 Stunden Sonnenstrahlung
- Maße: B 465 x T 635 x H 860 mm
- Gewicht: 0,46 kg
- GTIN: 4015613759227



300123

UVP* 18,- €

Abdeckhaube AGN1800-1/1

- Material: Kunststoff (PVC)
- Ausgelegt für: Gastronormwagen AGN1800-1/1
- Ausführung: Mit 4 Reißverschlüssen
- Witterungsbeständig: -15 °C bis 50 °C
- UV-beständig: Ja, Bis 500 Stunden Sonnenstrahlung
- Maße: B 630 x T 465 x H 1.745 mm
- Gewicht: 0,81 kg
- GTIN: 4015613746913



300183

UVP* 27,- €

Abdeckhaube AEN700-6040

- Material: Kunststoff (PVC)
- Ausgelegt für: Euronormwagen AEN700-6040
- Ausführung: Mit 4 Reißverschlüssen
- Witterungsbeständig: -15 °C bis 50 °C
- UV-beständig: Ja, Bis 500 Stunden Sonnenstrahlung
- Maße: B 550 x T 700 x H 860 mm
- Gewicht: 0,51 kg
- GTIN: 4015613759210



300122

UVP* 19,- €

Abdeckhaube 18EN60400

- Material: Kunststoff (PVC)
- Ausgelegt für: Euronormwagen 18EN60400
- Ausführung: Mit 4 Reißverschlüssen
- Witterungsbeständig: -15 °C bis 50 °C
- UV-beständig: Ja, Bis 500 Stunden Sonnenstrahlung
- Maße: B 700 x T 550 x H 1.745 mm
- Gewicht: 0,93 kg
- GTIN: 4015613747712



300184

UVP* 29,- €



Vielseitig einsetzbarer Transportwagen mit 16 Einschüben – Sei es für den Transport von bestückten GN-Behältern 1/1 GN oder zum Abräumen von Tablett im Kantinen-Norm-Format.



• Ausgelegt für

Kantinen-Norm-Tabletts (443 x 343 mm)
GN-Behälter 1/1 GN (nicht GN-Tabletts)



• Anzahl Einschübe

16

• Format Einschübe

500 x 360 mm

• Abstand zwischen den Einschüben

145 mm

• Beidseitig bestückbar

Ja

• Tragfähigkeit gesamt, max.

48 kg

• Maße Stellfläche

B 775 x T 530 mm

• Höhe Reling

150 mm

• Lenkrollen

4 Lenkrollen, 2 feststellbar

• Radpuffer

4 Stück, Kunststoff

• Anlieferungszustand

Bausatz (einfache Montage)

• Maße

B 925 x T 620 x H 1.700 mm

• Gewicht

38 kg



Der robuste Abräumwagen überzeugt durch seine hohe Tragfähigkeit und die extra großen Einschübe im 1/1 GN-Format.



• Material

Aluminium
Edelstahl
Kunststoff

• Ausgelegt für

Fast-Food-Tabletts
Serviertabletts

• Anzahl Einschübe

10

• Format Einschübe

1/1 GN
530 x 325 mm

• Abstand zwischen den Einschüben

115 mm

• Beidseitig bestückbar

Ja

• Tragfähigkeit gesamt, max.

60 kg

• Tragfähigkeit pro Einschub, max.

10 kg

• Lenkrollen

4 Lenkrollen, 2 feststellbar

• Radpuffer

4 Stück, Kunststoff

• Anlieferungszustand

Bausatz (einfache Montage)

• Maße

B 460 x T 690 x H 1.675 mm

• Gewicht

21,6 kg

Zubehör

Tablett GN110-S

- Material: Kunststoff (Polypropylen)
- Farbe: Schwarz
- Ausführung Stellfläche: Strukturiert
- Norm-Format: 1/1 GN
- Stapelbar: Ja
- Spülmaschinenfest: Ja
- Maße: B 530 x T 325 x H 20 mm
- Gewicht: 0,58 kg
- GTIN: 4015613695303



701053

UVP* 11,50 €

Tablett KN45350-HG

- Material: Kunststoff (Polypropylen)
- Farbe: Hellgrau
- Ausführung Stellfläche: Strukturiert
- Norm-Format: Kantinen-Norm
- Stapelbar: Ja
- Spülmaschinenfest: Ja
- Maße: B 450 x T 355 x H 20 mm
- Gewicht: 0,39 kg
- GTIN: 4015613695310



701054

UVP* 10,50 €

Spülkorbwagen ASP700

300147

UVP* 185,- €

GTIN 4015613709178



Mit 7 Einschüben bietet der beidseitig bestückbare Spülkorbwagen platzsparende Stau- und Abräumfläche. Die Korbsicherung verhindert ein Verrutschen, Kippen oder Herausfallen der Spülkörbe.



• Anzahl Einschübe

7



• Ausgelegt für

Spülkörbe 500 x 500 mm

• Format Einschübe

505 x 545 mm

• Abstand zwischen den Einschüben

200 mm

• Beidseitig bestückbar

Ja

• Tragfähigkeit gesamt, max.

100 kg

• Lenkrollen

4 Lenkrollen, 2 feststellbar

• Radpuffer

4 Stück, Kunststoff

• Eigenschaften

Rahmen aus Vierkantrrohr 25 x 25 mm

Je eine Korbsicherung an Vorder- und Rückseite

• Anlieferungszustand

Bausatz (einfache Montage)

• Maße

B 565 x T 555 x H 1.750 mm

• Gewicht

15,8 kg

Getränkekistenwagen TGK400

300084

UVP* 655,- €

GTIN 4015613587608



• Ausgelegt für

Max. 8 genormte Getränkekisten (400 x 300 mm)



• Anzahl Gitterböden

4

• Maße Gitterböden

B 1000 x T 360 mm

• Abstand zwischen den Gitterböden

345 mm



• Tragfähigkeit gesamt, max.

120 kg

• Lenkrollen

4 Lenkrollen, 2 feststellbar

• Radpuffer

4 Stück, Kunststoff

• Anlieferungszustand

Bausatz (einfache Montage)

• Maße

B 1.080 x T 570 x H 1.610 mm

• Gewicht

35 kg

Getränkekistenwagen TP100

300142

UVP* 215,- €

GTIN 4015613523705



• Maße Transportfläche

B 560 x T 940 mm

• Tragfähigkeit gesamt, max.

200 kg



• Lenkrollen

2 Rollen, 2 Lenkrollen

• Anlieferungszustand

Bausatz (einfache Montage)

• Maße

B 560 x T 1.050 x H 925 mm

• Gewicht

14,4 kg

Lager-Regal 4150



- Anzahl Regalböden
- Regalböden höhenverstellbar
- Anlieferungszustand
- Bausatz bestehend aus
- Montage-Art

4
Ja
Bausatz (einfache Montage)
4 Regalböden
4 Eckpfosten (Stecksystem)
Stecksystem

| | Tragfähigkeit gesamt, max. | Tragfähigkeit pro Boden, max. | Maße | Gewicht | Art.-Nr. | UVP* | GTIN |
|------|-------------------------------|----------------------------------|------------------------------|---------|----------|---------|---------------|
| 4150 | 150 kg | 37,5 kg | B 750 x T 350 x H 1.520 mm | 10,3 kg | 601151 | 92,- € | 4015613391274 |
| 4200 | 200 kg | 50 kg | B 910 x T 460 x H 1.845 mm | 14,3 kg | 601182 | 139,- € | 4015613391250 |
| 4500 | 500 kg | 125 kg | B 1.210 x T 610 x H 1.840 mm | 25,6 kg | 601192 | 229,- € | 4015613667294 |

Wein-Regal 5200

601161

UVP* 119,- €

GTIN 4015613391816



- Material
- Anzahl Regalböden
- Aufnahmefähigkeit Flaschen max.
- Tragfähigkeit gesamt, max.
- Tragfähigkeit pro Boden, max.
- Regalböden höhenverstellbar
- Anlieferungszustand
- Bausatz bestehend aus
- Montage-Art
- Maße
- Gewicht

Stahl
Verchromt
5
Gesamt: 100 - 130 Flaschen
Pro Boden: 9 Flaschen
200 kg
50 kg
Ja
Bausatz (einfache Montage)
5 Flaschen-Gitterböden
4 Eckpfosten (Stecksystem)
Stecksystem
B 900 x T 350 x H 1.390 mm
12,5 kg

Regalsystem Kit 4, B1070

603175

UVP* 339,- €

GTIN 4015613699219



- Material
- Anzahl Regalböden
- Regalböden höhenverstellbar
- Tragfähigkeit gesamt, max.
- Tragfähigkeit pro Boden, max.
- GN-fähig
- Gastronomie
- Eigenschaften
- Bausatz bestehend aus
- Anlieferungszustand
- Montage-Art
- Inklusive
- Maße
- Gewicht

Aluminium
Kunststoff
4
Ja
150 kg
50 kg
Ja
1/3 GN
1/2 GN
2/3 GN
1/1 GN
Praktischer Zweitnutzen durch den Einsatz von GN-Behältern anstatt Regalböden
Regalböden spülmaschinengeeignet
2 Regalständern
8 Einlegeböden
Bausatz (einfache Montage)
Stecksystem
Montagematerial
B 1.140 x T 360 x H 1.790 mm
14,4 kg

Regalsystem Kit 1, B960



• Material



- Anzahl Regalböden
- Breite Regalböden
- Regalböden höhenverstellbar
- Tragfähigkeit gesamt, max.
- Tragfähigkeit pro Boden, max.
- GN-fähig
- Einsatzbereich

• Eigenschaften

- Anlieferungszustand
- Montage-Art
- Inklusive

Aluminium

Copolymer

4

902 mm

Ja

600 kg

165 kg

Ja

Feuchträume

Großküchen

Kühlräume

Kühlzellen

Sterilgutlager

Tiefkühlzellen

Praktischer Zweitnutzen durch den Einsatz von GN-Behältern anstatt Regalböden

Bausatz (einfache Montage)

Stecksystem

Montagematerial

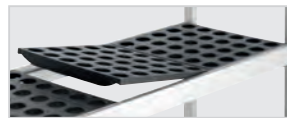

Regalsystem Kit 1, B960

- Maße Regalböden: B 902 x T 360 mm
- Gastronorm: 1/1 GN, 1/2 GN, 1/3 GN, 2/3 GN
- Bausatz bestehend aus: 2 Regalständern, 12 Einlegeböden
- Maße: B 960 x T 360 x H 1.800 mm
- Gewicht: 12 kg
- GTIN: 4015613529066



603151

UVP* 509,- €

Regalsystem Kit 2, B1080

- Maße Regalböden: B 1022 x T 560 mm
- Gastronorm: 2/1 GN, 1/1 GN, 2/4 GN
- Bausatz bestehend aus: 2 Regalständern, 16 Einlegeböden
- Maße: B 1.080 x T 560 x H 1.800 mm
- Gewicht: 19,7 kg
- GTIN: 4015613529059



603150

UVP* 609,- €

Regalsystem Kit 3, B1500

- Maße Regalböden: B 1442 x T 360 mm
- Gastronorm: 1/1 GN, 1/2 GN, 1/3 GN, 2/3 GN
- Bausatz bestehend aus: 2 Regalständern, 16 Einlegeböden
- Maße: B 1.500 x T 360 x H 1.800 mm
- Gewicht: 17,6 kg
- GTIN: 4015613529073



603152

UVP* 639,- €

Zubehör

Verbindungsleistenset Kit 360

- Set bestehend aus: 4 Leisten
- Material: Aluminium
- Maße Rahmen: B 35 x T 365 x H 55 mm
- Kombinationsmöglichkeiten: Regalsystem Kit 1 und 3
- Maße: B 35 x T 365 x H 55 mm
- Gewicht: 3 kg
- GTIN: 4015613731964



603159

UVP* 102,- €

Verbindungsleistenset Kit 560

- Set bestehend aus: 4 Leisten
- Material: Aluminium
- Maße Rahmen: B 35 x T 565 x H 55 mm
- Kombinationsmöglichkeiten: Regalsystem Kit 2
- Maße: B 35 x T 565 x H 55 mm
- Gewicht: 1,3 kg
- GTIN: 4015613731957



603158

UVP* 109,- €





VORBEREITUNG

Sie fallen im stressigen Großküchenalltag nicht weiter auf, sind aber unentbehrliche Helfer bei der Vorbereitung: Einfache Dinge wie z. B. Gemüseschneider, Fleischwölfe, Aufschnittmaschinen – ohne sie läuft nichts!

Stabmixer Set, 5 Stufen, 0,7kW

130206

UVP* 98,- €

GTIN 4015613485492



Variabel einsetzbar zum Mixen, Pürieren, Zerkleinern, Quirlen und Rühren. Praktisch und einfach umsteckbar für die verschiedenen Funktionen.

- Set bestehend aus
 - 1 Mixstab
 - 1 Schneebesen, Chrom
 - 1 Behälter (800 ml)
 - 2 Spezialbehälter mit Sichelmesser (500 ml + 1.250 ml)
 - 1 Deckel für Spezialbehälter
 - 2 Antirutsch-Untersetzer
 - 1 Wandhalterung
- Länge Mixstab: 207 mm
- Drehzahl Mixer max.: 17000 U / Min.
- Drehzahl Schneebesen max.: 17000 U / Min.
- Geschwindigkeitsregelung: 5 Stufen
- Länge Kabel: 1,2 m
- Inklusive Wandhalterung
- Anschlusswert: 0,7 kW | 230 V | 50 Hz
- Maße: B 200 x T 150 x H 410 mm
- Gewicht: 1,1 kg

Stabmixer MX 235



Leistungsstarker, robuster und handlicher Stabmixer zum Pürieren und Mixen warmer und kalter Speisen. Ideal auch für Bäckereien und Konditoreien zur Bearbeitung von Schokolade, Soßen und Cremes.

- Länge Mixstab: 235 mm
- Drehzahl Mixer max.: 15000 U / Min.
- Verarbeitung max.: Ca. 20 Liter
- Länge Kabel: 1,8 m
- Anschlusswert: 0,25 kW | 230 V | 50-60 Hz



| | Material Mixstab | Geschwindigkeitsregelung | Maße | Gewicht | Art.-Nr. | UVP* | GTIN |
|-------------|------------------|--------------------------|---------------------------------|---------|----------|---------|---------------|
| MX 235 | Edelstahl | 1 Stufe | B 75 mm T 75 mm H 520 mm | 1,4 kg | 130115 | 369,- € | 4015613610634 |
| MX 235 Plus | CNS 18/10 | Stufenlos | B 75 mm T 135 mm H 515 mm | 1,4 kg | 130116 | 409,- € | 4015613640129 |

Zubehör Stabmixer MX 235 Plus

Schneebesen MX 235 Plus SB170

- Material: CNS 18/10, Kunststoff
- Länge Schneebesen: 170 mm
- Maße: B 90 x T 90 x H 290 mm
- Gewicht: 0,4 kg
- GTIN: 4015613640488



130117

UVP* 155,- €

Emulgierer MX 235 Plus EM235

- Material: CNS 18/10, Kunststoff
- Länge Emulgierer: 235 mm
- Maße: B 75 x T 75 x H 265 mm
- Gewicht: 0,4 kg
- GTIN: 4015613640495



130118

UVP* 179,- €



MX 235 Plus

Motorblock STM3 350



Äußerst flexibel – Stellen Sie den Stabmixer auf ihre individuellen Bedürfnisse ein. Mit den frei wählbaren Kombinationsmöglichkeiten von Motorblöcken und Mixstäben, bleiben für das Pürieren, Mixen und Zerkleinern warmer und kalter Speisen keine Wünsche offen.

- Material Kunststoff
- Geschwindigkeitsregelung 9 Stufen
- Länge Kabel Turbo 2,1 m

| | Drehzahl max. | Anschlusswert | Maße | Gewicht | Art.-Nr. | UVP* | GTIN |
|----------|----------------|---------------------------|----------------------------------|---------|----------|---------|---------------|
| STM3 350 | 11000 U / Min. | 0,35 kW 230 V 50 Hz | B 115 mm T 180 mm H 360 mm | 2,9 kg | 130130 | 415,- € | 4015613670645 |
| STM3 450 | 15000 U / Min. | 0,45 kW 230 V 50 Hz | B 130 mm T 190 mm H 380 mm | 3,3 kg | 130131 | 498,- € | 4015613670652 |
| STM3 650 | 13000 U / Min. | 0,65 kW 230 V 50 Hz | B 130 mm T 190 mm H 400 mm | 3,9 kg | 130132 | 639,- € | 4015613670676 |

Mixstab STM3 300



Äußerst flexibel – Stellen Sie den Stabmixer auf ihre individuellen Bedürfnisse ein. Mit den frei wählbaren Kombinationsmöglichkeiten von Motorblöcken und Mixstäben, bleiben für das Pürieren, Mixen und Zerkleinern warmer und kalter Speisen keine Wünsche offen.

- Material CNS 18/10
- Ausführung Messer Ø 60 mm
3 Schneiden

| | Länge Mixstab | Verarbeitung max. | Maße | Gewicht | Art.-Nr. | UVP* | GTIN |
|----------|---------------|-------------------|------------------------|---------|----------|---------|---------------|
| STM3 300 | 300 mm | Ca. 30 Liter | B 90 x T 90 x H 330 mm | 1,3 kg | 130133 | 169,- € | 4015613670683 |
| STM3 400 | 400 mm | Ca. 80 Liter | B 90 x T 90 x H 430 mm | 1,5 kg | 130134 | 189,- € | 4015613670690 |
| STM3 500 | 500 mm | Ca. 150 Liter | B 90 x T 90 x H 530 mm | 1,8 kg | 130135 | 215,- € | 4015613670706 |
| STM3 600 | 600 mm | Ca. 250 Liter | B 90 x T 90 x H 630 mm | 2 kg | 130136 | 235,- € | 4015613670713 |

Zubehör

Schneebeesen STM3 245

- Material: CNS 18/10
- Länge Schneebeesen: 245 mm
- Maße: B 100 x T 125 x H 365 mm
- Gewicht: 1,1 kg
- GTIN: 4015613670737



130137

UVP* 239,- €

Wandhalterung STM3 WH1

- Material: CNS 18/10
- Nicht im Lieferumfang enthalten: Befestigungsmaterial
- Maße: B 140 x T 135 x H 90 mm
- Gewicht: 0,17 kg
- GTIN: 4015613670744



130138

UVP* 32,- €

Stabmixer-Halterung 600

- Material: Edelstahl
- Mixstab-Durchmesser: 25 - 40 mm
- Topf-Durchmesser max.: 600 mm
- Maße: B 255 x T 625 x H 70 mm
- Gewicht: 1,18 kg
- GTIN: 4015613699639



130140

UVP* 249,- €

Küchenmaschine 1,2kg/7L AS

101923

UVP* 859,- €

GTIN 4015613663531



- Material
- Material Rührschüssel(n)
- Produktionsmenge Teig
- Geschwindigkeitsregelung
- Sicherheitsschalter
- Zeiteinstellung
- Rührschüssel abnehmbar
- Inklusive

Aluminium
Lackiert
Edelstahl
1,2 kg / 7 Liter
5 Stufen
Ja
1 bis 30 Minuten
Ja
Schneebeesen, Edelstahl
Knehtaken, Edelstahl
Flachrührer, Edelstahl, Aluminiumlegierung
0,65 kW | 230 V | 50 Hz
B 440 x T 335 x H 510 mm
20,6 kg

- Anschlusswert
- Maße
- Gewicht

Planetenrührmaschine 7,5kg/20L AS

101933

UVP* 1.529,- €

GTIN 4015613735115



- Material
- Material Rührschüssel(n)
- Produktionsmenge Teig
- Geschwindigkeitsregelung
- Sicherheitsschalter
- Rührschüssel abnehmbar
- Inklusive

Gusseisen
Stahl
Lackiert
Edelstahl
7,5 kg / 20 Liter
3 Stufen
Ja
Ja
1 Flachrührer, Edelstahl
1 Knehtaken, Edelstahl
1 Schneebeesen, Edelstahl, Aluminium
1 Schutzgitter, Edelstahl
1,1 kW | 230 V | 50 Hz
B 530 x T 496 x H 800 mm
79,4 kg

- Anschlusswert
- Maße
- Gewicht

Teigknetmaschine 12kg/16L



- Material
- Geschwindigkeitsregelung
- Eigenschaften

Beschichtet
Kratzfest
1 Stufe
Geeignet für feste Teige (z. B. Pizza- oder Brotteig)

| | Produktionsmenge Teig | Anschlusswert | Maße | Gewicht | Art.-Nr. | UVP* | GTIN |
|----------|--------------------------|---------------------------|----------------------------------|---------|----------|-----------|---------------|
| 12kg/16L | 12 kg / 16 Liter | 0,75 kW 230 V 50 Hz | B 350 mm T 650 mm H 600 mm | 58 kg | 101954 | 1.598,- € | 4015613473086 |
| 18kg/22L | 18 kg / 22 Liter | 0,75 kW 230 V 50 Hz | B 390 mm T 670 mm H 600 mm | 59 kg | 101955 | 1.698,- € | 4015613473093 |
| 25kg/32L | 25 kg / 32 Liter | 1,5 kW 230 V 50 Hz | B 430 mm T 780 mm H 710 mm | 93 kg | 101956 | 1.998,- € | 4015613473109 |
| 38kg/42L | 38 kg / 42 Liter | 1,5 kW 230 V 50 Hz | B 480 mm T 800 mm H 710 mm | 105 kg | 101957 | 2.179,- € | 4015613473116 |

Teigknetmaschine 12kg/16L AS



- Material
- Geschwindigkeitsregelung
- Rührschüssel abnehmbar
- Eigenschaften

Beschichtet
Kratzfest
1 Stufe
Ja
Geeignet für feste Teige (z. B. Pizza- oder Brotteig)
Mit Schwenkkopf und abnehmbarer Schüssel
Schüsselerkennung über Sensor

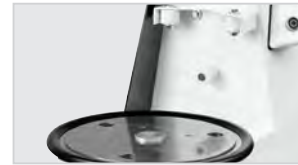

| | Produktionsmenge Teig | Anschlusswert | Maße | Gewicht | Art.-Nr. | UVP* | GTIN |
|-------------|--------------------------|---------------------------|----------------------------------|----------|----------|-----------|---------------|
| 12kg/16L AS | 12 kg / 16 Liter | 0,75 kW 230 V 50 Hz | B 350 mm T 650 mm H 620 mm | 65 kg | 101864 | 2.169,- € | 4015613593821 |
| 18kg/22L AS | 18 kg / 22 Liter | 0,75 kW 230 V 50 Hz | B 390 mm T 670 mm H 620 mm | 66 kg | 101865 | 2.249,- € | 4015613593838 |
| 25kg/32L AS | 25 kg / 32 Liter | 1,5 kW 230 V 50 Hz | B 450 mm T 780 mm H 735 mm | 107,2 kg | 101866 | 2.579,- € | 4015613593845 |
| 38kg/42L AS | 38 kg / 42 Liter | 1,5 kW 230 V 50 Hz | B 480 mm T 800 mm H 730 mm | 115 kg | 101867 | 2.779,- € | 4015613593852 |

Teigknetmaschine 25kg/32L Plus



- Material
- Material Rührschüssel(n)
- Geschwindigkeitsregelung
- Rührschüssel abnehmbar
- Sicherheitsschalter
- Eigenschaften

Grauguss
Beschichtet
Edelstahl
1 Stufe + Konsistenzschutz
Ja
Ja
Geeignet für feste Teige (z. B. Pizza- oder Brotteig)
Mit Schwenkkopf und abnehmbarer Schüssel
Schüsselerkennung über Sensor
1 Knehtaken, Edelstahl
1,5 kW | 400 V | 50 Hz
3 NAC

- Inklusive
- Anschlusswert
- Geräte-Anschluss

| | Produktionsmenge Teig | Maße | Gewicht | Art.-Nr. | UVP* | GTIN |
|---------------|--------------------------|--------------------------|----------|----------|-----------|---------------|
| 25kg/32L Plus | 25 kg / 32 Liter | B 450 x T 780 x H 735 mm | 107 kg | 101868 | 2.749,- € | 4015613696775 |
| 38kg/42L Plus | 38 kg / 42 Liter | B 480 x T 800 x H 730 mm | 114,8 kg | 101869 | 2.898,- € | 4015613690582 |

Zubehör

Lenkrollen 4TKM

- Lenkrollen: 2 Rollen, 2 Lenkrollen mit Feststellern
- Tragfähigkeit max., je: 80 kg
- Maße: B 60 x T 140 x H 160 mm
- Gewicht: 1,85 kg
- GTIN: 4015613657974



101863

UVP* 75,- €

KitchenAid 5K45SSEWH, weiß, 4,28L



- Material
- Material Rührschüssel(n)
- Inhalt Rührschüssel(n)
- Geschwindigkeitsregelung

• Inklusive

- Anschlusswert
- Maße
- Gewicht

Aluminiumguss
Edelstahl
4,28 Liter
10 Stufen
Manuell
1 Flachrührer
1 Knethaken
1 Schneebesen
1 Rührschüssel
0,275 kW | 230 V | 50/60 Hz
B 358 x T 221 x H 353 mm
10,5 kg

| | Farbe | Art.-Nr. | UVP* | GTIN |
|---------------------------|---------|----------|---------|---------------|
| 5K45SSEWH, weiß, 4,28L | Weiß | A150067 | 819,- € | 4015613726489 |
| 5K45SSEOB, schwarz, 4,28L | Schwarz | A150063 | 819,- € | 4015613720616 |

KitchenAid 5KSM45EWHMP, weiß, 4,28L

A150046V

UVP* 1.189,- €

GTIN 4015613634951



- Material
- Farbe
- Material Rührschüssel(n)
- Inhalt Rührschüssel(n)
- Geschwindigkeitsregelung
- Inklusive

- Anschlusswert
- Maße
- Gewicht

Metallguss
Nylonbeschichtet
Weiß
Edelstahl
4,28 Liter
10 Stufen
1 Flachrührer
1 Fleischwolf, Kunststoff
1 Knethaken
1 Schneebesen
1 Spritzschutz
2 Rührschüsseln
0,25 kW | 230 V | 50/60 Hz
B 358 x T 221 x H 353 mm
13,07 kg

Zubehör

Flachrührer zu K45 5KSM45EWH

- Maße: B 35 x T 140 x H 155 mm
- Gewicht: 0,27 kg
- GTIN: 4016098165398



A150020

UVP* 36,- €

Flachrührer f.K45 5KSM45EWH

- Mit Silikonkante: Ja
- Maße: B 150 x T 155 x H 35 mm
- Gewicht: 0,3 kg
- GTIN: 4015613560052



1500508

UVP* 68,- €

Spritzschutz zu K45 5KPM5EWH

- Mit Einfüllschute: Ja
- Nur nutzbar in Kombination mit: Schüssel 4,28 Liter, Schüssel 4,83 Liter
- Maße: B 260 x T 65 x H 75 mm
- Gewicht: 0,12 kg
- GTIN: 4015613508153



A150044

UVP* 64,- €

Schüssel 3L, K45, Kitchen Aid

- Inhalt: 3 Liter
- Maße: B 220 x T 220 x H 140 mm
- Gewicht: 0,5 kg
- GTIN: 4015613272573



A150038

UVP* 112,- €

Schüssel 4,28L, K45, Kitchen Aid

- Inhalt: 4,28 Liter
- Maße: B 223 x T 245 x H 175 mm
- Gewicht: 0,67 kg
- GTIN: 4015613288031



A150042

UVP* 142,- €

Knethaken zu 5KSM45EWH, KA

- Maße: B 120 x T 120 x H 190 mm
- Gewicht: 0,3 kg
- GTIN: 4016098164605



A150016

UVP* 36,- €

Schneebesen zu K45 5KSM45EWH

- Maße: B 125 x T 125 x H 155 mm
- Gewicht: 0,2 kg
- GTIN: 4016098164070



A150014

UVP* 58,- €



KitchenAid 5KPM5EWH, weiß, 4,83L

A1500507

UVP* 1.298,- €

GTIN 4015613330181



• Material



• Farbe
• Material Rührschüssel(n)
• Inhalt Rührschüssel(n)
• Geschwindigkeitsregelung

• Ausführung
• Inklusive

• Anschlusswert
• Maße
• Gewicht

Metallguss
Nylonbeschichtet
Weiß
Edelstahl
4,83 Liter
10 Stufen
Manuell
Mit Schüsselheber
1 Flachrührer
1 Knethaken
1 Schneebesens
1 Spritzschutz
1 Rührschüssel
0,315 kW | 230 V | 50/60 Hz
B 264 x T 338 x H 411 mm
13,4 kg

Zubehör

Schüssel 4,83L, K5, Kitchen Aid

- Inhalt: 4,83 Liter
- Maße: B 260 x T 235 x H 175 mm
- Gewicht: 1,1 kg
- GTIN: 4016098163868



A150013

UVP* 149,- €

Spritzschutz zu K45 5KPM5EWH

- Mit Einfüllschute: Ja
- Nur nutzbar in Kombination mit: Schüssel 4,28 Liter, Schüssel 4,83 Liter
- Maße: B 260 x T 65 x H 75 mm
- Gewicht: 0,12 kg
- GTIN: 4015613508153



A150044

UVP* 64,- €

Knethaken zu 5KPM5EWH, KA

- Maße: B 100 x T 100 x H 175 mm
- Gewicht: 0,22 kg
- GTIN: 4015613294094



A150018

UVP* 65,- €

Flachrührer zu 5KPM5EWH

- Maße: B 35 x T 140 x H 185 mm
- Gewicht: 0,2 kg
- GTIN: 4016098165497



A150021

UVP* 58,- €

Schneebesens zu 5KPM5EWH

- Maße: B 120 x T 125 x H 185 mm
- Gewicht: 0,2 kg
- GTIN: 4016098164872



A150017

UVP* 75,- €

KitchenAid 5KSM7591X, silber, 6,9L

A150047

UVP* 1.519,- €

GTIN 4015613582467



- ⚡ • Material
- Farbe
- ⏻ • Material Rührschüssel(n)
- Inhalt Rührschüssel(n)
- Geschwindigkeitsregelung
- Ausführung
- Inklusive

- Anschlusswert
- Maße
- Gewicht

Zinkdruckguss
Silber
Edelstahl
6,9 Liter
10 Stufen
Mit Schüsselheber
1 Flachrührer
1 Knethaken
1 Schneebesen
1 Spritzschutz
1 Rührschüssel
0,5 kW | 230 V | 50/60 Hz
B 287 x T 371 x H 417 mm
12,2 kg

KitchenAid 5KSM7990XEWB weiß, 6,90L

A1500510

UVP* 1.879,- €

GTIN 4015613593869



- ⚡ • Material
- Farbe
- ⏻ • Material Rührschüssel(n)
- Inhalt Rührschüssel(n)
- Geschwindigkeitsregelung
- Ausführung
- Sicherheitsschalter
- Schutzgitter
- Inklusive

- Anschlusswert
- Maße
- Gewicht

Zinkdruckguss
Weiß
Edelstahl
6,9 Liter
10 Stufen
Mit Schüsselheber
Ja
Ja
1 Einfüllschute
1 Flachrührer
1 Knethaken
1 Schneebesen
1 Rührschüssel
0,325 kW | 230 V | 50-60 Hz
B 287 x T 371 x H 417 mm
12,2 kg

Zubehör

Edelstahlschüssel KA, 6,9L

- Inhalt: 6,9 Liter
- Maße: B 285 x T 250 x H 215 mm
- Gewicht: 3,76 kg
- GTIN: 4015613584478



A150048

UVP* 142,- €

Spritzschutz Heavy Duty 5KSM7591X

- Mit Einfüllschute: Ja
- Nur nutzbar in Kombination mit: Schüssel 6,9 Liter
- Maße: B 250 x T 70 x H 180 mm
- Gewicht: 0,1 kg
- GTIN: 4015613586724



A150043

UVP* 49,- €

Knethaken zu KA A150047

- Maße: B 100 x T 80 x H 172 mm
- Gewicht: 0,4 kg
- GTIN: 4015613586717



A150034

UVP* 142,- €

Flachrührer KA f. A150047

- Maße: B 160 x T 36 x H 180 mm
- Gewicht: 0,5 kg
- GTIN: 4015613586700



A150033

UVP* 142,- €

Flachrührer KA f. A150047

- Mit Silikonkante: Ja
- Maße: B 170 x T 180 x H 35 mm
- Gewicht: 0,21 kg
- GTIN: 4015613586731



A1500471

UVP* 82,- €

Schneebesen CNS zu KA A150047

- Maße: B 160 x T 95 x H 180 mm
- Gewicht: 0,26 kg
- GTIN: 4015613586694



A150039

UVP* 82,- €

Gemüseschneider, 3 Trommeln, KA

- Set bestehend aus: 1 Birchertrommel (Trommel mit Wellenschliff), 1 Gemüseschneider, 1 Scheibentrommel
- Passend zur KitchenAid: 5KPM5EWH, Heavy Duty 5KSM7591X, K45 Universal 5KSM45EWH, K45 Universal 5KSM45EWH MP, Professional 1.3 HP 5KSM7990XEWH
- Maße: B 110 x T 190 x H 230 mm
- Gewicht: 0,9 kg
- GTIN: 4016098174710



A150035

UVP* 122,- €

Gemüseschneider Zusatzset, KA

- Set bestehend aus: 1 Feintrommel (für Hartkäse, Nüsse, Paniermehl), 1 Kronen-Hiebtrommel (für Kartoffelpüree, Reibekuchen, Zwiebeln), 1 Stäbchentrommel (für lange Stäbchen)
- Passend zur KitchenAid: 5KPM5EWH, Heavy Duty 5KSM7591X, K45 Universal 5KSM45EWH, K45 Universal 5KSM45EWH MP, Professional 1.3 HP 5KSM7990XEWH
- Nur nutzbar in Kombination mit: Gemüseschneider
- Maße: B 83 x T 83 x H 155 mm
- Gewicht: 0,4 kg
- GTIN: 4016098174727



A150036

UVP* 95,- €

Fleischwolf Alu für KitchenAid

- Material: Aluminium
- Set bestehend aus: 1 Aufsatztablett, 1 Lochscheibe 3 mm, 1 Lochscheibe 4,5 mm, 1 Lochscheibe 8 mm, 1 Stopfer
- Passend zur KitchenAid: 5KPM5EWH, Heavy Duty 5KSM7591X, K45 Universal 5KSM45EWH, K45 Universal 5KSM45EWH MP, Professional 1.3 HP 5KSM7990XEWH
- Maße: B 210 x T 210 x H 185 mm
- Gewicht: 0,86 kg
- GTIN: 4016098166838



A150023

UVP* 169,- €

Fleischwolf zur KitchenAid

- Material: Kunststoff
- Set bestehend aus: 1 Fleischwolf, 1 Scheibe, fein, 1 Scheibe, grob, 1 Stopfer
- Passend zur KitchenAid: 5KPM5EWH, Heavy Duty 5KSM7591X, K45 Universal 5KSM45EWH, K45 Universal 5KSM45EWH MP, Professional 1.3 HP 5KSM7990XEWH
- Maße: B 210 x T 100 x H 200 mm
- Gewicht: 0,9 kg
- GTIN: 4016098101372

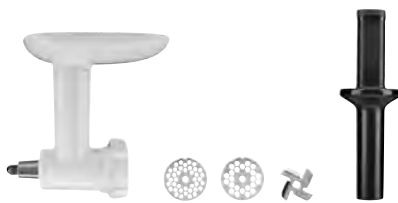

A150000

UVP* 162,- €

Wurstfüllhorn zu Kitchen Aid

- Material: Kunststoff
- Set bestehend aus: 1 Kegel Ø 95 mm, 1 Kegel Ø 159 mm
- Passend zur KitchenAid: 5KPM5EWH, Heavy Duty 5KSM7591X, K45 Universal 5KSM45EWH, K45 Universal 5KSM45EWH MP, Professional 1.3 HP 5KSM7990XEWH
- Nur nutzbar in Kombination mit: Fleischwolf, Kunststoff
- Maße: B 225 x T 80 x H 80 mm
- Gewicht: 0,9 kg
- GTIN: 4016098101396



A150002

UVP* 38,- €

Wurstfüllhorn zu Kitchen Aid

- Material: Edelstahl
- Passend zur KitchenAid: 5KPM5EWH, Heavy Duty 5KSM7591X, K45 Universal 5KSM45EWH, K45 Universal 5KSM45EWH MP, Professional 1.3 HP 5KSM7990XEWH
- Nur nutzbar in Kombination mit: Fleischwolf, Aluminium
- Maße: B 57 x T 57 x H 135 mm
- Gewicht: 0,04 kg
- GTIN: 4016098166852



A150025

UVP* 54,- €

Aufsatz Fleischwolf, Kitchen Aid

- Material: Kunststoff
- Passend zur KitchenAid: 5KPM5EWH, Heavy Duty 5KSM7591X, K45 Universal 5KSM45EWH, K45 Universal 5KSM45EWH MP, Professional 1.3 HP 5KSM7990XEWH
- Nur nutzbar in Kombination mit: Fleischwolf, Kunststoff sowie Passier- und Püriervorrichtung
- Maße: B 305 x T 75 x H 170 mm
- Gewicht: 0,45 kg
- GTIN: 4016098165336



A150019

UVP* 62,- €

Passier und Püriervorrichtung zu KA

- Material: Kunststoff
- Passend zur KitchenAid: 5KPM5EWH, Heavy Duty 5KSM7591X, K45 Universal 5KSM45EWH, K45 Universal 5KSM45EWH MP, Professional 1.3 HP 5KSM7990XEWH
- Eigenschaften: Auch ideal als Beerenpresse
- Nur nutzbar in Kombination mit: Fleischwolf, Kunststoff
- Maße: B 260 x T 95 x H 160 mm
- Gewicht: 0,7 kg
- GTIN: 4016098101433



A150006

UVP* 165,- €

Vorsatz für Spritzgebäck

- Material: Edelstahl
- Passend zur KitchenAid: 5KPM5EWH, Heavy Duty 5KSM7591X, K45 Universal 5KSM45EWH, K45 Universal 5KSM45EWH MP, Professional 1.3 HP 5KSM7990XEWH
- Eigenschaften: Mit 4 verschiedenen Gebäckformen
- Nur nutzbar in Kombination mit: Fleischwolf, Aluminium
- Maße: B 60 x T 60 x H 35 mm
- Gewicht: 0,04 kg
- GTIN: 4016098166845



A150024

UVP* 51,- €

Zubehör

Zitruspresse zu Kitchen Aid

- Material: Kunststoff
- Passend zur KitchenAid: 5KPM5EWH, Heavy Duty 5KSM7591X, K45 Universal 5KSM45EWH, K45 Universal 5KSM45EWH MP, Professional 1.3 HP 5KSM7990XEWH
- Eigenschaften: Das integrierte Sieb fängt Fruchtfleisch und Kerne auf
- Maße: B 125 x T 110 x H 160 mm
- Gewicht: 0,45 kg
- GTIN: 4016098101402



A150003

UVP* 83,- €

Getreidemühle, Stahlmahlwerk, KA

- Geeignet für: Körner und Getreide
- Passend zur KitchenAid: 5KPM5EWH, Heavy Duty 5KSM7591X, K45 Universal 5KSM45EWH, K45 Universal 5KSM45EWH MP, Professional 1.3 HP 5KSM7990XEWH
- Eigenschaften: Ganz aus Metall, daher extrem stabil, Mahlt und schrotet nährstoffschonend
- Maße: B 210 x T 115 x H 190 mm
- Gewicht: 2,2 kg
- GTIN: 4016098101419



A150004

UVP* 359,- €

Getreidemühle, KA

- Passend zur KitchenAid: 5KPM5EWH, Heavy Duty 5KSM7591X, K45 Universal 5KSM45EWH, K45 Universal 5KSM45EWH MP, Professional 1.3 HP 5KSM7990XEWH
- Maße: B 332 x T 233 x H 125 mm
- Gewicht: 1 kg
- GTIN: 4015613263397



A150037

UVP* 185,- €

Getreideflocker, KA

- Passend zur KitchenAid: 5KPM5EWH, Heavy Duty 5KSM7591X, K45 Universal 5KSM45EWH, K45 Universal 5KSM45EWH MP, Professional 1.3 HP 5KSM7990XEWH
- Maße: B 155 x T 210 x H 205 mm
- Gewicht: 0,9 kg
- GTIN: 4016098166883



A150029

UVP* 185,- €

Pasta-Ausrollset, 3-teilig

- Set bestehend aus: 1 Bandnudel-Schneider, 1 Spaghetti-Schneider, 1 Pasta-Roller: Für eine Teigplatten-Breite bis 150 mm, in 8 Stärken regulierbar, 1 Reinigungsbürste
- Passend zur KitchenAid: 5KPM5EWH, Heavy Duty 5KSM7591X, K45 Universal 5KSM45EWH MP, Professional 1.3 HP 5KSM7990XEWH
- Maße: B 245 x T 97 x H 55 mm
- Gewicht: 3,4 kg
- GTIN: 4015613681412



A150062

UVP* 315,- €

Fleischwolf Alu II für KitchenAid

- Set bestehend aus: 1 abnehmbares Einfülltablett, 1 Einsatz für Wurstfüllhorn, 1 Gehäuse, 1 Lochscheibe 3 mm, 1 Lochscheibe 4,5 mm, 1 Lochscheibe 8 mm, 1 Mahlschnecke, 1 Messer, 1 Reinigungsbürste, 1 Sicherungsring, 1 Stopfer, 1 Wurstfüllhorn 9,5 mm, 1 Wurstfüllhorn 19 mm
- Passend zur KitchenAid: K45 Universal 5KSM45EWH, Professional 1.3 HP 5KSM7990XEWH, 5KPM5EWH, Heavy Duty 5KSM7591X, 5K45SSEOB, 5KSM45EWH
- Maße: B 140 x T 220 x H 225 mm
- Gewicht: 1,2 kg
- GTIN: 4015613720609



A150064

UVP* 245,- €



Gemüseschneider



Gemüseschneider GMS550

120325

UVP* 998,- €

GTIN 4015613528274



- Material
- Einfüllschacht



- Inklusive

- Anschlusswert
- Maße
- Gewicht

Aluminiumguss
 1 x B 160 x T 74 mm
 1 x Ø 58 mm
 1 Raspelscheibe Z3a, 3 mm
 1 Raspelscheibe Z5a, 5 mm
 1 Raspelscheibe Z7a, 7 mm
 1 Schneidscheibe E2a, 2 mm
 1 Schneidscheibe E4a, 4 mm
 1 Stopfer
 0,55 kW | 230 V | 50 Hz
 B 240 x T 630 x H 500 mm
 29,2 kg

Gemüseschneider GMS580

120328

UVP* 1.859,- €

GTIN 4015613711355



Robuste Bauweise und zuverlässig in der Anwendung – Dank der mitgelieferten Auswurfscheibe wird das Schnittgut restlos aus dem Gemüseschneider ausgegeben.



- Material
- Einfüllschacht
- Eigenschaften

- Inklusive

- Anschlusswert
- Maße
- Gewicht

Aluminiumguss
 Edelstahl
 Kunststoff
 1 x B 83 x T 160 mm
 Edelstahldeckel spülmaschinengeeignet
 Einfache Montage / Demontage der Anbauteile
 Magnetschalter
 1 Auswurfscheibe
 1 Schneidscheibe E2-580: Ausgelegt für Scheiben, Schnittstärke 2 mm
 1 Stopfer
 0,58 kW | 230 V | 50 Hz
 B 280 x T 490 x H 530 mm
 18,3 kg



Zubehör

Schneidscheibe E1a

- Material: Aluminium
- Ausgelegt für: Scheiben
- Schnittstärke: 1 mm
- Maße: B 204 x T 204 x H 35 mm
- Gewicht: 0,72 kg
- GTIN: 4015613721125



120316

UVP* 62,- €

Schneidscheibe E2a

- Material: Edelstahl, Kunststoff
- Ausgelegt für: Scheiben
- Schnittstärke: 2 mm
- Maße: B 204 x T 204 x H 13 mm
- Gewicht: 0,34 kg
- GTIN: 4015613658117



120307

UVP* 52,- €

Schneidscheibe E4a

- Material: Edelstahl, Kunststoff
- Ausgelegt für: Scheiben
- Schnittstärke: 4 mm
- Maße: B 204 x T 204 x H 13 mm
- Gewicht: 0,32 kg
- GTIN: 4015613658124



120308

UVP* 52,- €

Schneidscheibe E8a

- Material: Edelstahl, Kunststoff
- Ausgelegt für: Scheiben
- Schnittstärke: 8 mm
- Maße: B 204 x T 204 x H 13 mm
- Gewicht: 0,65 kg
- GTIN: 4015613658131



120309

UVP* 62,- €

Schneidscheibe E10a

- Material: Aluminium, Edelstahl
- Ausgelegt für: Scheiben
- Schnittstärke: 10 mm
- Maße: B 204 x T 204 x H 13 mm
- Gewicht: 0,62 kg
- GTIN: 4015613658148



120310

UVP* 62,- €

Schneidscheibe H3a

- Material: Aluminium, Edelstahl
- Ausgelegt für: Stäbchen
- Schnittstärke: 3 mm
- Maße: B 204 x T 204 x H 13 mm
- Gewicht: 0,67 kg
- GTIN: 4015613658155



120311

UVP* 83,- €

Schneidscheibe H4a

- Material: Aluminium, Edelstahl
- Ausgelegt für: Stäbchen
- Schnittstärke: 4 mm
- Maße: B 204 x T 204 x H 13 mm
- Gewicht: 0,67 kg
- GTIN: 4015613658209



120312

UVP* 83,- €

Schneidscheibe Z3a

- Material: Edelstahl, Kunststoff
- Ausgelegt für: Raspel
- Schnittstärke: 3 mm
- Maße: B 204 x T 204 x H 13 mm
- Gewicht: 0,32 kg
- GTIN: 4015613658223



120313

UVP* 52,- €

Schneidscheibe Z5a

- Material: Edelstahl, Kunststoff
- Ausgelegt für: Raspel
- Schnittstärke: 5 mm
- Maße: B 205 x T 205 x H 35 mm
- Gewicht: 0,33 kg
- GTIN: 4015613658230



120314

UVP* 52,- €

Schneidscheibe Z7a

- Material: Edelstahl, Kunststoff
- Ausgelegt für: Raspel
- Schnittstärke: 7 mm
- Maße: B 204 x T 204 x H 13 mm
- Gewicht: 0,31 kg
- GTIN: 4015613658247



120315

UVP* 52,- €

Schneidscheibe K5-AHB

- Material: Edelstahl, Kunststoff
- Ausgelegt für: Käseraspel
- Schnittstärke: 5 mm
- Eigenschaften: Antihafbeschichtet, Käseraspel zum Gratinieren, Überbacken oder Garnieren., Mit dieser Schneidscheibe und vorgekühltem Käse (6 °C bis 8 °C) erzielen Sie beste Ergebnisse.
- Maße: B 203 x T 203 x H 35 mm
- Gewicht: 0,33 kg
- GTIN: 4015613637846



120302

UVP* 62,- €

Scheibenständer

- Material: Edelstahl
- Aufnahmefähigkeit: 10 - 18 Schneidscheiben (abhängig von der Ausführung)
- Maße: B 400 x T 245 x H 85 mm
- Gewicht: 0,69 kg
- GTIN: 4015613615417



A120255

UVP* 32,- €



Leistungsstarker Gemüseschneider mit extra großem Einfüllschacht für die Verarbeitung von Gemüse, Obst oder Käse.

- Material
Aluminiumguss
Edelstahl
Kunststoff
- Einfüllschacht
1 x B 115 x T 75 mm
1 x Ø 52 mm
- Eigenschaften
Magnetschalter für Auffangbehälter und Einfüllschute
Besonders großer Einfüllschacht
Deckel abnehmbar, spülmaschinengeeignet
1 Auffangbehälter (1/3 GN, 175 mm tief)
- Inklusive
1 Stopfer
- Anschlusswert
0,617 kW | 230 V | 50 Hz
- Maße
B 290 x T 530 x H 515 mm
- Gewicht
18,3 kg

Zubehör

Auffangbehälter GMS600

- Material: Kunststoff
- Format: 1/3 GN, 175 mm tief
- Maße: B 325 x T 175 x H 195 mm
- Gewicht: 0,47 kg
- GTIN: 4015613682686



120353

UVP* 52,- €

Einfüllschute GMS600

- Material: Edelstahl
- Maße: B 260 x T 115 x H 275 mm
- Gewicht: 1,37 kg
- GTIN: 4015613676111



120344

UVP* 69,- €

Schneidscheibe für Scheiben DF1

- Ausgelegt für: Scheiben
- Schnittstärke: 1 mm
- Maße: B 206 x T 206 x H 35 mm
- Gewicht: 0,6 kg
- GTIN: 4015613677163



120350

UVP* 79,- €

Schneidscheibe für Scheiben DF2

- Ausgelegt für: Scheiben
- Schnittstärke: 2 mm
- Maße: B 206 x T 206 x H 35 mm
- Gewicht: 0,66 kg
- GTIN: 4015613676012



120331

UVP* 75,- €

Schneidscheibe für Scheiben DF4

- Ausgelegt für: Scheiben
- Schnittstärke: 4 mm
- Maße: B 206 x T 206 x H 35 mm
- Gewicht: 0,68 kg
- GTIN: 4015613677170



120349

UVP* 72,- €

Schneidscheibe für Scheiben DF5

- Ausgelegt für: Scheiben
- Schnittstärke: 5 mm
- Maße: B 206 x T 206 x H 35 mm
- Gewicht: 0,56 kg
- GTIN: 4015613676029



120332

UVP* 72,- €

Schneidscheibe für Scheiben DF8

- Ausgelegt für: Scheiben
- Schnittstärke: 8 mm
- Maße: B 206 x T 206 x H 35 mm
- Gewicht: 0,61 kg
- GTIN: 4015613677187



120348

UVP* 68,- €

Schneidscheibe für Scheiben DF10

- Ausgelegt für: Scheiben
- Schnittstärke: 10 mm
- Maße: B 206 x T 206 x H 35 mm
- Gewicht: 0,47 kg
- GTIN: 4015613677194



120351

UVP* 68,- €

Schneidscheibe für Scheiben DF14

- Ausgelegt für: Scheiben
- Schnittstärke: 14 mm
- Maße: B 206 x T 206 x H 35 mm
- Gewicht: 0,43 kg
- GTIN: 4015613677200



120352

UVP* 68,- €

Zubehör

Schneidscheibe für Würfel PS8

- Ausgelegt für: Würfel
- Schnittstärke: 8 x 8 mm
- Nur nutzbar in Kombination mit: Schneidscheibe für Scheiben DF8
- Maße: B 209 x T 209 x H 16 mm
- Gewicht: 0,7 kg
- GTIN: 4015613677248



120358

UVP* 129,- €

Schneidscheibe für Würfel PS10

- Ausgelegt für: Würfel
- Schnittstärke: 10 x 10 mm
- Nur nutzbar in Kombination mit: Schneidscheibe für Scheiben DF10
- Maße: B 210 x T 210 x H 16 mm
- Gewicht: 0,69 kg
- GTIN: 4015613676098



120342

UVP* 115,- €

Schneidscheibe für Würfel PS14

- Ausgelegt für: Würfel
- Schnittstärke: 14 x 14 mm
- Nur nutzbar in Kombination mit: Schneidscheibe für Scheiben DF14
- Maße: B 210 x T 210 x H 16 mm
- Gewicht: 0,66 kg
- GTIN: 4015613677255



120345

UVP* 109,- €

Schneidscheibe für Raspel DTV

- Ausgelegt für: Hartkäse, Käseraspel, Raspel
- Schnittstärke: 1 mm
- Maße: B 206 x T 206 x H 35 mm
- Gewicht: 0,55 kg
- GTIN: 4015613676081



120341

UVP* 62,- €

Schneidscheibe für Raspel DT2

- Ausgelegt für: Raspel
- Schnittstärke: 2 mm
- Maße: B 206 x T 206 x H 35 mm
- Gewicht: 0,55 kg
- GTIN: 4015613677224



120347

UVP* 83,- €

Schneidscheibe für Raspel DT4

- Ausgelegt für: Raspel
- Schnittstärke: 4 mm
- Maße: B 205 x T 205 x H 35 mm
- Gewicht: 0,54 kg
- GTIN: 4015613677231



120346

UVP* 83,- €

Schneidscheibe für Raspel DT7

- Ausgelegt für: Halbhartkäse, Käseraspel, Raspel
- Schnittstärke: 7 mm
- Maße: B 206 x T 206 x H 35 mm
- Gewicht: 0,54 kg
- GTIN: 4015613676067



120337

UVP* 72,- €

Schneidscheibe für Raspel DTV8

- Ausgelegt für: Raspel
- Schnittstärke: 8 mm
- Maße: B 206 x T 206 x H 35 mm
- Gewicht: 0,47 kg
- GTIN: 4015613677217



120338

UVP* 89,- €

Schneidscheibe für Raspel DT9

- Ausgelegt für: Weichkäse, Käseraspel, Raspel
- Schnittstärke: 9 mm
- Maße: B 206 x T 206 x H 35 mm
- Gewicht: 0,47 kg
- GTIN: 4015613676074



120339

UVP* 79,- €

Schneidscheibe DQ4

- Ausgelegt für: Stäbchen / Julienne
- Schnittstärke: 4 mm
- Maße: B 206 x T 206 x H 35 mm
- Gewicht: 0,73 kg
- GTIN: 4015613676036

120333

UVP* 107,- €



Schneidscheibe DQ8

- Ausgelegt für: Stäbchen / Julienne
- Schnittstärke: 8 mm
- Maße: B 205 x T 205 x H 35 mm
- Gewicht: 0,68 kg
- GTIN: 4015613676043

120334

UVP* 107,- €



Mandoline/Gemüsehobel

500393

UVP* 62,- €

GTIN 4015613632308



CNS
18/10

- Schneideinsätze

- Eigenschaften

- Inklusiv
- Maße
- Gewicht

- 2 Einsätze für Raspel/Stäbchen (3,5 mm, 7 mm)
- 3 Einsätze für Scheiben (1,5 mm, 2,5 mm, 3,5 mm)
- Mit 5 Schneideinsätzen
- Einsätze spülmaschinengeeignet
- Resthalter, Kunststoff
- Rutschfeste Füße
- 1 Halter für 4 Einsätze, Kunststoff
- B 400 x T 130 x H 145 mm
- 0,95 kg

Cutter | Fleischwölfe



Cutter T3N 3L

120831

UVP* 798,- €

GTIN 4015613539683



• Material

Aluminium
Polycarbonat



• Inhalt

3 Liter

• Drehzahl max.

730 U / Min.



• Ausführung Messer

2 Klingen (Doppelmesser)
CNS 18/10

• Durchmesser Einfüllschacht

45 mm

• Maße Edelstahlschüssel

Ø 210 mm, Höhe 110 mm

• Anschlusswert

0,37 kW | 230 V | 50 Hz

• Maße

B 400 x T 320 x H 320 mm

• Gewicht

12 kg

Fleischwolf FW10

370224

UVP* 275,- €

GTIN 4015613580739



• Material

Kunststoff

• Material Mühltrichter

Edelstahl / Aluminiumguss

• Leistung max.

10 kg / Std.



• Durchmesser Scheiben

62 mm

• Überlastungsschutz

Ja

• Eigenschaften

Integriertes Fach für die Aufbewahrung der Lochscheiben

• Inklusive

1 Edelstahlmesser, 4-flügelig

1 Kebbevorsatz (orientalisches Gericht)

1 Spritzgebäckvorsatz

1 Stopfer

1 Würstfüllhorn

3 Lochscheiben (3 mm, 4,8 mm, 8 mm)

• Anschlusswert

0,85 kW | 230 V | 50/60 Hz

• Maße

B 350 x T 205 x H 340 mm

• Gewicht

5 kg

Fleischwolf 12SQ0, 0,75 kW

370213

UVP* 1.049,- €

GTIN 4015613582849



- Material
- Material Mühltrichter
- Material Getriebe
- Leistung max.
- Durchmesser Scheiben
- Überlastungsschutz
- Inklusive

Aluminium
CNS 18/10
Stahl
160 kg / Std.
70 mm
Ja
1 Lochscheibe 6 mm
1 Messer
1 Stopfer
0,75 kW | 230 V | 50 Hz
B 290 x T 460 x H 500 mm
20 kg

- Anschlusswert
- Maße
- Gewicht

Lochscheibe 12SQ0/2

- Material: Edelstahl
- Durchmesser Lochung: 2 mm
- Maße: B 70 x T 70 x H 20 mm
- Gewicht: 0,18 kg
- GTIN: 4015613429700

A370201

UVP* 68,- €

Lochscheibe 12SQ0/4,5

- Material: Edelstahl
- Durchmesser Lochung: 4,5 mm
- Maße: B 70 x T 70 x H 20 mm
- Gewicht: 0,13 kg
- GTIN: 4015613429717

A370202

UVP* 47,- €

Lochscheibe 12SQ0/8

- Material: Edelstahl
- Durchmesser Lochung: 8 mm
- Maße: B 70 x T 70 x H 20 mm
- Gewicht: 0,13 kg
- GTIN: 4015613527086

A370207

UVP* 47,- €

Messer 12SQ0

- Maße: B 60 x T 60 x H 10 mm
- Gewicht: 0,04 kg
- GTIN: 4015613429731

A370204

UVP* 27,- €

Fleischwolf FW200

370235

UVP* 2.509,- €

GTIN 4015613702216



Fleischwolf mit Rückwärtslauf – Für die Verarbeitung großer Fleischmengen von bis zu 200 kg pro Stunde. Das leistungsstarke Gerät überzeugt zudem in Kombination mit der optional erhältlichen Hamburgerpresse FW200.

- Material Mühltrichter
- Material Getriebe
- Leistung max.
- Durchmesser Scheiben
- Durchmesser Einfüllschacht
- Überlastungsschutz
- Inklusive

Edelstahl
Edelstahl
200 kg / Std.
82 mm
50 mm
Nein
1 Lochscheibe 4,5 mm
1 Edelstahlmesser, 4-flügelig
1 Stopfer
1,47 kW | 230 V | 50 Hz
B 500 x T 435 x H 445 mm
32 kg

- Anschlusswert
- Maße
- Gewicht

Lochscheibe FW200

- Material: Edelstahl
- Eigenschaften: Lochung 4,5 mm
- Maße: B 82 x T 82 x H 9 mm
- Gewicht: 0,22 kg
- GTIN: 4015613758503



370302

UVP* 39,- €

Messer FW200

- Material: Edelstahl
- Eigenschaften: 4-flügelig
- Maße: B 120 x T 12 x H 52 mm
- Gewicht: 0,06 kg
- GTIN: 4015613758497



370301

UVP* 18,- €

Hamburgerpresse FW200

- Material: Edelstahl, Kunststoff
- Patty-Maße: Ø 110 mm, Stärke: 15 mm
- Patty-Gewicht: Ca. 155 g
- Maße: B 320 x T 175 x H 415 mm
- Gewicht: 3,9 kg
- GTIN: 4015613702223



370236

UVP* 598,- €

Fleischwolf FW500



Der Fleischwolf mit extra großem Einfüllschacht und belüftetem Motor schafft bis zu 500 kg pro Stunde. Die abnehmbare Zerkleinerungseinheit ermöglicht eine HACCP-konforme Zwischenlagerung im Kühlschrank.



- Material Mühltrichter
- Material Getriebe
- Leistung max.
- Durchmesser Scheiben
- Durchmesser Einfüllschacht
- Überlastungsschutz
- Zerkleinerungseinheit abnehmbar

Aluminium
Edelstahl
500 kg / Std.
100 mm
76 mm
Ja
Ja
Ermöglicht eine HACCP-konforme Zwischenlagerung im Kühlschrank
Alle Anbauteile aus Edelstahl und Zerkleinerungseinheit sind spülmaschinengeeignet
Großer Einfüllschacht
1 Stopfer
2,2 kW | 400 V | 50 Hz
3 NAC

Eigenschaften

- Inklusive
- Anschlusswert
- Geräte-Anschluss

| | Ungersystem | Inklusive | Maße | Gewicht | Art.-Nr. | UVP* | GTIN |
|---------|-------------|--|--------------------------|---------|----------|-----------|---------------|
| FW500 | Nein | 1 Lochscheibe 6 mm 1 Edelstahlmesser, 4-flügelig | B 320 x T 520 x H 550 mm | 43 kg | 370238 | 2.249,- € | 4015613739519 |
| FW500US | Ja | 2 Lochscheiben 6 mm 2 Edelstahlmesser, 3-flügelig | B 310 x T 525 x H 520 mm | 41 kg | 370239 | 2.749,- € | 4015613762463 |

Zubehör

Messer FW500

- Material: Karbonstahl
- Eigenschaften: 4-flügelig
- Maße: B 90 x T 90 x H 13 mm
- Gewicht: 0,1 kg
- GTIN: 4015613775807



370242

UVP* 35,- €

Lochscheibe FW500

- Material: Karbonstahl
- Eigenschaften: Lochung 6 mm
- Maße: B 97 x T 97 x H 9 mm
- Gewicht: 0,29 kg
- GTIN: 4015613775814



370243

UVP* 65,- €

Messer FW500US

- Material: Karbonstahl
- Eigenschaften: 3-flügelig
- Maße: B 80 x T 80 x H 15 mm
- Gewicht: 0,15 kg
- GTIN: 4015613775838



370246

UVP* 49,- €

Vorschneider FW500US

- Material: Karbonstahl
- Maße: B 99 x T 99 x H 20 mm
- Gewicht: 0,38 kg
- GTIN: 4015613775852



370247

UVP* 55,- €

Lochscheibe FW500US/8

- Material: Karbonstahl
- Eigenschaften: Lochung 8 mm
- Maße: B 97 x T 97 x H 8 mm
- Gewicht: 0,3 kg
- GTIN: 4015613775876



370248

UVP* 49,- €

Lochscheibe FW500US/4,5

- Material: Karbonstahl
- Eigenschaften: Lochung 4,5 mm
- Maße: B 97 x T 97 x H 10 mm
- Gewicht: 0,29 kg
- GTIN: 4015613775890

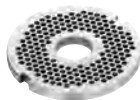

370249

UVP* 49,- €



Kartoffelschälmaschine 5KG



- Drehzahl max.
- Geschwindigkeitsregelung
- Zeiteinstellung
- Wasseranschluss

180 U / Min.
1 Stufe
0 bis 4 Minuten
3/4"

| | Fassungsvermögen | Leistung max. | Anschlusswert | Maße | Gewicht | Art.-Nr. | UVP* | GTIN |
|-------------------------------|------------------|---------------|---------------------------|----------------------------------|---------|----------|-----------|---------------|
| Kartoffelschälmaschine 5KG | 5 kg | 60 kg / Std. | 0,37 kW 230 V 50 Hz | B 610 mm T 520 mm H 560 mm | 28 kg | A120181 | 1.979,- € | 4015613433448 |
| Kartoffelschälmaschine 7,5 kg | 7,5 kg | 90 kg / Std. | 0,75 kW 230 V 50 Hz | B 400 mm T 770 mm H 870 mm | 38 kg | A120186 | 2.349,- € | 4015613433455 |

Küchenwaage, 15kg, 5g



- Material
- Wiegebereich bis
- Trieren
- Maße Wiegefläche
- Betrieb über

Kunststoff ABS
15 kg
Ja
B 280 x T 220 mm
Akku
Netzteil
Libelle (für eine korrekte Ausrichtung des Gerätes)
1 Akku
1 Netzteil
Geeignet für nicht eichpflichtige Wägungen
0,004 kW | 230 V | 50 Hz
B 280 x T 330 x H 125 mm
2,8 kg

- Eigenschaften
- Inklusive
- Wichtiger Hinweis
- Anschlusswert
- Maße
- Gewicht

| | Auflösung | Art.-Nr. | UVP* | GTIN |
|------------------------|-----------|----------|---------|---------------|
| Küchenwaage, 15kg, 5g | 5 g | A300117 | 185,- € | 4015613587417 |
| Küchenwaage, 15kg, 2gk | 2 g | A300118 | 205,- € | 4015613587424 |

Digitalwaage, 60kg, 20g



- Trieren
- Maße Wiegefläche
- Betrieb über

Ja
B 320 x T 300 mm
Batterien (4 x AAA)
Netzteil
Fernanzeige zur Wandmontage, Abstand max. 1,4 m
1 Netzteil
Geeignet für nicht eichpflichtige Wägungen
0,0018 kW | 230 V | 50 Hz
B 320 x T 305 x H 42 mm
3,15 kg

- Eigenschaften
- Inklusive
- Wichtiger Hinweis
- Anschlusswert
- Maße
- Gewicht

| | Wiegebereich bis | Auflösung | Art.-Nr. | UVP* | GTIN |
|--------------------------|------------------|-----------|----------|---------|---------------|
| Digitalwaage, 60kg, 20g | 60 kg | 20 g | A300068 | 145,- € | 4015613572437 |
| Digitalwaage, 150kg, 50g | 150 kg | 50 g | A300151 | 159,- € | 4015613572444 |

Aufschnittmaschinen



Aufschnittmaschine 195 Plus



Die Ausstattung der optimierten Aufschnittmaschine überzeugt durch technische Features in mehrfacher Hinsicht. Der leistungsstarke Schrägschneider verfügt über einen Resthalter, einen Messerschärfer, eine Aufschnittführung und um die Sicherheit zu gewährleisten einen zweifachen Messerschutz sowie einen Magnetschalter.



- Material
 - Aluminium
 - Plexiglas
 - Kunststoff
- Ausführung
 - Schrägschneider / Schwerkraftschneider
- Ausgelegt für
 - Wurst
- Mit Messerschärfer
 - Ja
- Messerschutz
 - 2-fach
- Magnetschalter
 - Ja
- Aufschnittführung
 - Ja
- Resthalter
 - Ja



► Ausgelegt für Wurst



► Effizienter Resthalter



► Saubere Aufschnittführung



► Praktischer Messerschärfer

| | Durchmesser Messer | Schnitt- stärke | Schnitt- länge | Schnitt- höhe | Drehzahl max. | Anschluss- wert | Maße | Gewicht | Art.-Nr. | UVP* | GTIN |
|----------|-----------------------|--------------------|-------------------|------------------|------------------|---------------------------|----------------------------------|---------|----------|---------|---------------|
| 195 Plus | 195 mm | 1 - 12 mm | 185 mm | 130 mm | 277 U / Min. | 0,11 kW 230 V 50 Hz | B 335 mm T 440 mm H 340 mm | 11,2 kg | 174196 | 479,- € | 4015613683188 |
| 220 Plus | 220 mm | 1 - 12 mm | 205 mm | 135 mm | 191 U / Min. | 0,13 kW 230 V 50 Hz | B 410 mm T 475 mm H 360 mm | 14 kg | 174221 | 509,- € | 4015613683195 |
| 250 Plus | 250 mm | 1 - 12 mm | 195 mm | 140 mm | 190 U / Min. | 0,13 kW 230 V 50 Hz | B 435 mm T 510 mm H 385 mm | 14,8 kg | 174251 | 595,- € | 4015613664064 |
| 275 Plus | 275 mm | 1 - 12 mm | 180 mm | 150 mm | 190 U / Min. | 0,13 kW 230 V 50 Hz | B 435 mm T 520 mm H 385 mm | 16,9 kg | 174276 | 679,- € | 4015613673189 |
| 300 Plus | 300 mm | 1 - 15 mm | 230 mm | 175 mm | 186 U / Min. | 0,2 kW 230 V 50 Hz | B 480 mm T 630 mm H 461 mm | 20,8 kg | 174301 | 869,- € | 4015613683201 |

Zubehör



Messer 195 Basic

- Ausführung Messer: Standard
- Ausgelegt für: Wurst
- Material: Edelstahl, Hartverchromt
- Durchmesser Messer: 195 mm
- Maße: B 195 x T 195 x H 13 mm
- Gewicht: 0,64 kg
- GTIN: 4015613702469

174019

UVP* 49,- €



Messer 195, Wellenschliff

- Ausführung Messer: Wellenschliff
- Ausgelegt für: Wurst
- Material: Edelstahl, Hartverchromt
- Durchmesser Messer: 195 mm
- Maße: B 195 x T 195 x H 13 mm
- Gewicht: 0,64 kg
- GTIN: 4015613658254

174050

UVP* 92,- €



Messer 195, antihafbeschichtet

- Ausführung Messer: Antihafbeschichtet
- Ausgelegt für: Wurst
- Material: Edelstahl, Teflonbeschichtet
- Durchmesser Messer: 195 mm
- Maße: B 195 x T 195 x H 13 mm
- Gewicht: 0,64 kg
- GTIN: 4015613658261

174051

UVP* 105,- €

Messer 220 Basic

- Ausführung Messer: Standard
- Ausgelegt für: Wurst
- Material: Edelstahl, Hartverchromt
- Durchmesser Messer: 220 mm
- Maße: B 220 x T 220 x H 15 mm
- Gewicht: 0,9 kg
- GTIN: 4015613694924

174022

UVP* 53,- €

Messer 220, Wellenschliff

- Ausführung Messer: Wellenschliff
- Ausgelegt für: Wurst
- Material: Edelstahl, Hartverchromt
- Durchmesser Messer: 220 mm
- Maße: B 220 x T 220 x H 15 mm
- Gewicht: 0,67 kg
- GTIN: 4015613658278

174052

UVP* 95,- €

Messer 220, antihafbeschichtet

- Ausführung Messer: Antihafbeschichtet
- Ausgelegt für: Wurst
- Material: Edelstahl, Teflonbeschichtet
- Durchmesser Messer: 220 mm
- Maße: B 220 x T 220 x H 15 mm
- Gewicht: 0,67 kg
- GTIN: 4015613658285

174053

UVP* 105,- €

Messer 250 Basic

- Ausführung Messer: Standard
- Ausgelegt für: Wurst
- Material: Edelstahl, Hartverchromt
- Durchmesser Messer: 250 mm
- Maße: B 250 x T 250 x H 18 mm
- Gewicht: 1,17 kg
- GTIN: 4015613702483

174023

UVP* 58,- €

Messer 250, Wellenschliff

- Ausführung Messer: Wellenschliff
- Ausgelegt für: Wurst
- Material: Edelstahl, Hartverchromt
- Durchmesser Messer: 250 mm
- Maße: B 250 x T 250 x H 18 mm
- Gewicht: 1,17 kg
- GTIN: 4015613658292

174054

UVP* 104,- €

Messer 250, antihafbeschichtet

- Ausführung Messer: Antihafbeschichtet
- Ausgelegt für: Wurst
- Material: Edelstahl, Teflonbeschichtet
- Durchmesser Messer: 250 mm
- Maße: B 250 x T 250 x H 18 mm
- Gewicht: 1,17 kg
- GTIN: 4015613658308

174055

UVP* 115,- €

Messer 275 Basic

- Ausführung Messer: Standard
- Ausgelegt für: Wurst
- Material: Edelstahl, Hartverchromt
- Durchmesser Messer: 275 mm
- Maße: B 275 x T 275 x H 22 mm
- Gewicht: 1,47 kg
- GTIN: 4015613702438

174027

UVP* 125,- €

Messer 275, Wellenschliff

- Ausführung Messer: Wellenschliff
- Ausgelegt für: Wurst
- Material: Edelstahl, Hartverchromt
- Durchmesser Messer: 275 mm
- Maße: B 275 x T 275 x H 22 mm
- Gewicht: 1,47 kg
- GTIN: 4015613658315

174056

UVP* 189,- €

Messer 275, antihafbeschichtet

- Ausführung Messer: Antihafbeschichtet
- Ausgelegt für: Wurst
- Material: Edelstahl, Teflonbeschichtet
- Durchmesser Messer: 275 mm
- Maße: B 275 x T 275 x H 22 mm
- Gewicht: 1,47 kg
- GTIN: 4015613658322

174057

UVP* 215,- €

Messer 300 Basic

- Ausführung Messer: Standard
- Ausgelegt für: Wurst
- Material: Edelstahl, Hartverchromt
- Durchmesser Messer: 300 mm
- Maße: B 300 x T 300 x H 23 mm
- Gewicht: 2,13 kg
- GTIN: 4015613702308

174033

UVP* 155,- €

Messer 300, Wellenschliff

- Ausführung Messer: Wellenschliff
- Ausgelegt für: Wurst
- Material: Edelstahl, Hartverchromt
- Durchmesser Messer: 300 mm
- Maße: B 300 x T 300 x H 23 mm
- Gewicht: 2,13 kg
- GTIN: 4015613658339

174058

UVP* 215,- €

Messer 300, antihafbeschichtet

- Ausführung Messer: Antihafbeschichtet
- Ausgelegt für: Wurst
- Material: Edelstahl, Teflonbeschichtet
- Durchmesser Messer: 300 mm
- Maße: B 300 x T 300 x H 23 mm
- Gewicht: 2,13 kg
- GTIN: 4015613658346

174059

UVP* 225,- €



Aufschnittmaschine PRO 250-G



Leistungsstark und wartungsarm – die Getriebe-Aufschnittmaschine mit integriertem Messerschleifer ist ausgelegt für das Schneiden von Wurst und Käse. Für den anspruchsvollen Einsatz in Großküchen- und Metzgereibetrieben.



- Material Aluminium
- Ausführung Schrägschneider / Schwerkraftschneider
Getriebemaschine
- Ausgelegt für Wurst
Käse
- Mit Messerschärfer Ja
- Messerschutz 1-fach
- Aufschnittführung Ja
- Resthalter Ja

PRO 300-G



| | Durchmesser Messer | Schnitt- stärke | Schnitt- länge | Schnitt- höhe | Drehzahl max. | Anschluss- wert | Maße | Gewicht | Art.-Nr. | UVP* | GTIN |
|-----------|-----------------------|--------------------|-------------------|------------------|------------------|---------------------------|----------------------------------|---------|----------|-----------|---------------|
| PRO 250-G | 250 mm | 1 - 15 mm | 200 mm | 160 mm | 300 U / Min. | 0,16 kW 230 V 50 Hz | B 410 mm T 560 mm H 400 mm | 22,3 kg | 174303 | 1.549,- € | 4015613714486 |
| PRO 300-G | 300 mm | 1 - 30 mm | 250 mm | 220 mm | 270 U / Min. | 0,4 kW 230 V 50 Hz | B 547 mm T 615 mm H 545 mm | 36 kg | 174302 | 2.889,- € | 4015613702131 |

Zubehör

Messer 300 Basic

- Ausführung Messer: Standard
- Ausgelegt für: Wurst
- Material: Edelstahl, Hartverchromt
- Durchmesser Messer: 300 mm
- Maße: B 300 x T 300 x H 23 mm
- Gewicht: 2,13 kg
- GTIN: 4015613702308



174033

UVP* 155,- €

Messer 300, Wellenschliff

- Ausführung Messer: Wellenschliff
- Ausgelegt für: Wurst
- Material: Edelstahl, Hartverchromt
- Durchmesser Messer: 300 mm
- Maße: B 300 x T 300 x H 23 mm
- Gewicht: 2,13 kg
- GTIN: 4015613658339



174058

UVP* 215,- €

Messer 300, antihafbeschichtet

- Ausführung Messer: Antihafbeschichtet
- Ausgelegt für: Wurst
- Material: Edelstahl, Teflonbeschichtet
- Durchmesser Messer: 300 mm
- Maße: B 300 x T 300 x H 23 mm
- Gewicht: 2,13 kg
- GTIN: 4015613658346



174059

UVP* 225,- €

Vakuuiergeräte



Vakuuiergerät 305/15L

300748

UVP* 149,- €

GTIN 4015613710907



- Länge Schweißstab
- Anzahl Schweißnähte
- Schweißdauer regulierbar



- Vakuumpumpe
- Maximales Vakuum
- Vakuuierintensität regulierbar
- Eigenschaften
- Inklusive



- Anschlusswert
- Maße
- Gewicht

305 mm
1
2 Stufen
15 L/Min. (0,9 m³/h)
-800 mbar
Ja
Rollenhalterung mit integriertem Messer
1 Vakuuierfolienrolle (Breite 22 cm, Länge 3 m)
1 Vakuuierfolienrolle (Breite 28 cm, Länge 3 m)
1 Verbindungsschlauch (zum externen Vakuuieren)
0,13 kW | 230 V | 50 Hz
B 400 x T 180 x H 92 mm
2,5 kg

Vakuuierfolienrollen-Set 220

- Set bestehend aus: 2 Vakuuierfolienrollen
- Breite Rolle: 22 cm
- Länge Rolle: 5 m
- Maße: B 220 x T 40 x H 40 mm
- Gewicht: 0,46 kg
- GTIN: 4015613474946



300418

UVP* 17,- €

Vakuuierfolienrollen-Set 280

- Set bestehend aus: 2 Vakuuierfolienrollen
- Breite Rolle: 28 cm
- Länge Rolle: 5 m
- Maße: B 280 x T 50 x H 50 mm
- Gewicht: 0,51 kg
- GTIN: 4015613474953



300419

UVP* 19,- €

Vakuuierbehälter

- Material: Kunststoff
- Inhalt: 1,5 Liter
- Stapelbar: Ja
- Maße: B 135 x T 135 x H 180 mm
- Gewicht: 0,3 kg
- GTIN: 4015613632445



300422

UVP* 32,- €

Vakuuierer 300P/MSD, 320mm

300305

UVP* 519,- €

GTIN 4015613469775



- Material
- Länge Schweißstab
- Anzahl Schweißnähte
- Schweißdauer regulierbar
- Vakuumpumpe
- Vakuuierintensität regulierbar
- Vakuumkontrolle



- Anschlusswert
- Maße
- Gewicht

Kunststoff
320 mm
1
0 - 10 Sekunden
0,9 m³ / Std.
Nein
Elektronisch
0,49 kW | 230 V | 50-60 Hz
B 390 x T 310 x H 140 mm
4,5 kg

Vakuuiergerät 420/20L

300746

UVP* 475,- €

GTIN 4015613699257



- Länge Schweißstab 420 mm
- Anzahl Schweißnähte 2
- Schweißdauer regulierbar 2 Stufen
- Vakuumpumpe 20 L / Min. (ca. 1,2 m³ / Std.)
- Maximales Vakuum -900 mbar
- Vakuumkontrolle Elektronisch
- Eigenschaften Rollenhalterung mit integriertem Messer
- Inklusive 1 Vakuuierfolienrolle (40 cm x 6 m)
- Anschlusswert 0,36 kW | 230 V | 50 Hz
- Maße B 500 x T 395 x H 140 mm
- Gewicht 6,6 kg

Vakuuierer 400M

300435

UVP* 1.298,- €

GTIN 4015613578491



- Länge Schweißstab 400 mm
- Anzahl Schweißnähte 1
- Schweißdauer regulierbar 3 Stufen
- Vakuumpumpe ca. 31,5 L / Min. (1,9 m³ / Std.)
- Maximales Vakuum -850 mbar
- Vakuuierintensität regulierbar Nein
- Vakuumkontrolle Elektronisch
- Eigenschaften Auffangeinsatz für Flüssigkeiten
Druckanzeige durch Manometer
Rollenhalterung mit integriertem Messer
- Inklusive 1 Vakuuierfolienrolle (40 cm x 3 m)
1 Verbindungsschlauch (zum Vakuuieren mit Behältern)
5 Vakuuierbeutel (40 x 50 cm)
- Anschlusswert 0,38 kW | 230 V | 50 Hz
- Maße B 550 x T 325 x H 270 mm
- Gewicht 12,5 kg

Zubehör

Vakuuierfolienrollen-Set 400

- Set bestehend aus: 2 Vakuuierfolienrollen
- Breite Rolle: 40 cm
- Länge Rolle: 6 m
- Maße: B 400 x T 65 x H 65 mm
- Gewicht: 0,86 kg
- GTIN: 4015613715742

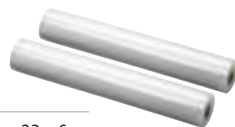

300424

UVP* 23,- €

Vakuubeutel, strukturiert

- Inhalt: 20 Liter
- Beutelgröße: 400 x 600 mm
- Ausführung: Gaufriert (einseitig geriffelt)
- Sous-Vide geeignet: Ja
- Bestellmengeneinheit: 1 Karton (50 Beutel)
- Maße: B 400 x T 600 x H 30 mm
- Gewicht: 1,98 kg
- GTIN: 4015613473345



300414

UVP* 48,- €

Vakuuier-Beutel G1,2L



- Ausgelegt für Außen-Vakuuiergeräte
- Ausführung Gaufriert (einseitig geriffelt)
- Sous-Vide geeignet Ja
- Eigenschaften 4-lagig
Frei von Weichmachern
Geschmacks- und geruchsneutral
Hitzebeständig bis 95 °C
Lebensmittelecht
- Bestellmengeneinheit 1 Karton (50 Beutel)

| | Inhalt | Beutelgröße | Maße | Gewicht | Art.-Nr. | UVP* | GTIN |
|-------|-----------|--------------|-------------------------|---------|----------|---------|---------------|
| G1,2L | 1,2 Liter | 160 x 250 mm | B 160 x T 250 x H 25 mm | 0,32 kg | 300411 | 10,50 € | 4015613459196 |
| G2,5L | 2,5 Liter | 200 x 300 mm | B 200 x T 300 x H 25 mm | 0,5 kg | 300412 | 13,- € | 4015613459202 |
| G7,5L | 7,5 Liter | 300 x 400 mm | B 300 x T 400 x H 25 mm | 1,05 kg | 300413 | 24,- € | 4015613459219 |



Vakuumiergerät K 250/150L

300301

UVP* 2.749,- €

GTIN 4015613708355



Leistungsstarkes und solides Kammer-Vakuumiergerät mit intuitiver Bedienung. Mitgelieferte Einlegeplatten schaffen bei Bedarf einen Höhenausgleich in der Kammer.



• Material Deckel Plexiglas
• Länge Schweißstab 250 mm



• Anzahl Schweißnähte 1
• Schweißdauer regulierbar 6 Stufen



• Kammermaße B 256 x T 370 x H 125 mm

• Vakuumpumpe 150 L / Min. (8-9 m³ / Std.)

• Maximales Vakuum -995 mbar

• Vakuumierintensität regulierbar Nein

• Inklusive 2 Einlegeplatten zum Höhenausgleich (250 x 300 x 17 mm)

• Anschlusswert 0,5 kW | 230 V | 50 Hz

• Maße B 320 x T 540 x H 265 mm

• Gewicht 29 kg

Vakuum-Verpackungsmaschine 290/4

300744

UVP* 1.275,- €

GTIN 4015613651897



• Material Deckel Polymethylmethacrylat (PMMA)
• Länge Schweißstab 290 mm



• Anzahl Schweißnähte 1



• Schweißdauer regulierbar 0 - 6 Sekunden



• Kammermaße B 350 x T 300 x H 110 mm

• Vakuumpumpe ca. 77 L / Min. (4,62 m³ / Std.)

• Maximales Vakuum -992 mbar

• Vakuumierintensität regulierbar In 5 Stufen und manuell

• Vakuumkontrolle Elektronisch

• Anschlusswert 0,63 kW | 230 V | 50 Hz

• Maße B 360 x T 500 x H 350 mm

• Gewicht 25 kg



Alles im Blick: Das Kammer-Vakuuiergerät ist mit einem Glasdeckel und einem Manometer zur Überwachung des Unterdrucks ausgestattet. Ein Klemmbügel in der Kammer verhindert ein Verrutschen der Vakuuierbeutel.



- Material Deckel Glas
- Länge Schweißstab 300 mm
- Anzahl Schweißnähte 2
- Schweißdauer regulierbar 3 - 9 Sekunden
- Kammermaße B 305 x T 320 x H 90 mm
- Vakuumpumpe 60 L / Min. (ca. 4 m³ / Std.)
- Vakuuikontrolle Zeitgesteuert
- Maximales Vakuu -900 mbar
- Vakuuierintensität regulierbar Ja
- Eigenschaften Vakuuierzeit: 20 - 99 Sekunden
Druckanzeige durch Manometer
Klemmbügel für Vakuuierbeutel
- Inklusive 30 Vakuuierbeutel (280 x 330 mm)
- Anschlusswert 0,35 kW | 230 V | 50 Hz
- Maße B 375 x T 440 x H 271 mm
- Gewicht 15,1 kg

Vakuuier-Beutel K1,2L

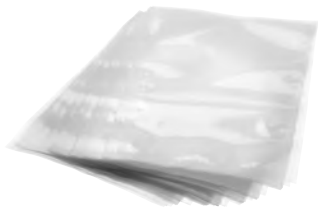

- Ausgelegt für Kammer-Vakuuiergeräte
- Ausführung Glatt
- Sous-Vide geeignet Ja
- Eigenschaften 4-lagig
Frei von Weichmachern
Geschmacks- und geruchsneutral
Kochfest bis 120 °C
Lebensmittelecht
- Bestellmengeneinheit 1 Paket (100 Beutel)

| | Inhalt | Beutelgröße | Maße | Gewicht | Art.-Nr. | UVP* | GTIN |
|-------|-----------|--------------|-------------------------|---------|----------|---------|---------------|
| K1,2L | 1,2 Liter | 160 x 250 mm | B 160 x T 250 x H 25 mm | 0,32 kg | 300311 | 17,50 € | 4015613610320 |
| K2,5L | 2,5 Liter | 200 x 300 mm | B 200 x T 300 x H 25 mm | 0,5 kg | 300312 | 25,- € | 4015613610337 |
| K7,5L | 7,5 Liter | 300 x 350 mm | B 300 x T 350 x H 25 mm | 1 kg | 300313 | 44,- € | 4015613610344 |

Salatschleuder K1-12L



Für die effektive, zuverlässige und hygienische Vorbereitung knackiger Salate sowie frischem Gemüse. Vorteilhaft ist die einfache Handhabung und Reinigung.



- Material Kunststoff
- Antrieb Kurbelantrieb
- Lebensmittelecht Ja
- Spülmaschinenfest Ja
- Besonderheiten Auch geeignet zum Trocknen von Gemüse



| | Inhalt | Wasserablauf | Maße | Gewicht | Art.-Nr. | UVP* | GTIN |
|--------|----------|----------------|--------------------------|---------|----------|---------|---------------|
| K1-12L | 12 Liter | - | B 320 x T 320 x H 440 mm | 2,2 kg | 120710 | 125,- € | 4015613678245 |
| K1-25L | 25 Liter | Ablaufschlauch | B 420 x T 420 x H 520 mm | 3,3 kg | 120709 | 139,- € | 4015613676586 |



Unser Lieblingsteil ist das Detail:

Auch hier muss Bartscher Qualität jederzeit spürbar sein – und wenn es ein einfacher Topf oder Gastronormbehälter ist.

Auf den folgenden Seiten zeigen wir Ihnen unser umfangreiches Angebot auf.

KÜCHENZUBEHÖR

GN-Behälter, Basic Line



GN-Behälter nach EN 631 aus rostfreiem Chromnickelstahl mit seidenmatter Oberfläche



- Material
- Norm
- Oberfläche
- Stapelbar

Chromnickelstahl

EN 631

Seidenmatt

Ja

| Gastronorm | Tiefe Behälter | Inhalt | Maße | Gewicht | Art.-Nr. | UVP* | GTIN |
|------------|----------------|------------|--------------------------|---------|----------|---------|---------------|
| 1/1 GN | 20 mm | 3,4 Liter | B 530 x T 325 x H 20 mm | 0,25 kg | 711020 | 9,95 € | 4015613695556 |
| 1/1 GN | 40 mm | 5 Liter | B 530 x T 325 x H 40 mm | 0,5 kg | 711040 | 13,50 € | 4015613695570 |
| 1/1 GN | 65 mm | 9 Liter | B 530 x T 325 x H 65 mm | 0,6 kg | 711065 | 14,50 € | 4015613695587 |
| 1/1 GN | 100 mm | 14 Liter | B 530 x T 325 x H 100 mm | 0,7 kg | 711100 | 17,- € | 4015613695594 |
| 1/1 GN | 150 mm | 21 Liter | B 530 x T 325 x H 150 mm | 0,8 kg | 711150 | 24,- € | 4015613695600 |
| 1/1 GN | 200 mm | 28 Liter | B 530 x T 325 x H 200 mm | 0,9 kg | 711200 | 30,- € | 4015613695617 |
| 2/3 GN | 20 mm | 2,3 Liter | B 354 x T 325 x H 20 mm | 0,15 kg | 723020 | 8,- € | 4015613695624 |
| 2/3 GN | 40 mm | 3 Liter | B 354 x T 325 x H 40 mm | 0,2 kg | 723040 | 9,- € | 4015613695631 |
| 2/3 GN | 65 mm | 5,5 Liter | B 354 x T 325 x H 65 mm | 0,25 kg | 723065 | 11,- € | 4015613695648 |
| 2/3 GN | 100 mm | 9 Liter | B 354 x T 325 x H 100 mm | 0,4 kg | 723100 | 13,50 € | 4015613695655 |
| 2/3 GN | 150 mm | 13 Liter | B 354 x T 325 x H 150 mm | 0,5 kg | 723150 | 18,- € | 4015613695662 |
| 2/3 GN | 200 mm | 18 Liter | B 354 x T 325 x H 200 mm | 0,6 kg | 723200 | 22,- € | 4015613695679 |
| 1/2 GN | 20 mm | 1,6 Liter | B 325 x T 265 x H 20 mm | 0,1 kg | 712020 | 7,50 € | 4015613695686 |
| 1/2 GN | 40 mm | 2 Liter | B 325 x T 265 x H 40 mm | 0,2 kg | 712040 | 8,50 € | 4015613695693 |
| 1/2 GN | 65 mm | 4 Liter | B 325 x T 265 x H 65 mm | 0,25 kg | 712065 | 9,50 € | 4015613695709 |
| 1/2 GN | 100 mm | 6,5 Liter | B 325 x T 265 x H 100 mm | 0,55 kg | 712100 | 12,- € | 4015613695716 |
| 1/2 GN | 150 mm | 9,5 Liter | B 325 x T 265 x H 150 mm | 0,4 kg | 712150 | 17,- € | 4015613695723 |
| 1/2 GN | 200 mm | 12,5 Liter | B 325 x T 265 x H 200 mm | 0,5 kg | 712200 | 20,- € | 4015613695730 |
| 1/3 GN | 20 mm | 1,1 Liter | B 325 x T 176 x H 20 mm | 0,24 kg | 713020 | 6,- € | 4015613695747 |
| 1/3 GN | 40 mm | 1,5 Liter | B 325 x T 176 x H 40 mm | 0,1 kg | 713040 | 8,- € | 4015613695761 |
| 1/3 GN | 65 mm | 2,5 Liter | B 325 x T 176 x H 65 mm | 0,15 kg | 713065 | 9,- € | 4015613695778 |
| 1/3 GN | 100 mm | 4 Liter | B 325 x T 176 x H 100 mm | 0,3 kg | 713100 | 9,95 € | 4015613695785 |
| 1/3 GN | 150 mm | 5,75 Liter | B 325 x T 176 x H 150 mm | 0,69 kg | 713150 | 14,50 € | 4015613695792 |
| 1/3 GN | 200 mm | 7,8 Liter | B 325 x T 176 x H 200 mm | 0,5 kg | 713200 | 18,- € | 4015613695808 |
| 1/4 GN | 20 mm | 0,8 Liter | B 265 x T 162 x H 20 mm | 0,07 kg | 714020 | 5,- € | 4015613695822 |
| 1/4 GN | 40 mm | 1,6 Liter | B 265 x T 162 x H 40 mm | 0,08 kg | 714040 | 7,25 € | 4015613695839 |
| 1/4 GN | 65 mm | 1,8 Liter | B 265 x T 162 x H 65 mm | 0,12 kg | 714065 | 7,75 € | 4015613695846 |
| 1/4 GN | 100 mm | 2,8 Liter | B 265 x T 162 x H 100 mm | 0,2 kg | 714100 | 8,50 € | 4015613695853 |
| 1/4 GN | 150 mm | 4 Liter | B 265 x T 162 x H 150 mm | 0,4 kg | 714150 | 12,- € | 4015613695860 |
| 1/6 GN | 65 mm | 1 Liter | B 176 x T 162 x H 65 mm | 0,07 kg | 716065 | 6,- € | 4015613695877 |
| 1/6 GN | 100 mm | 1,6 Liter | B 176 x T 162 x H 100 mm | 0,12 kg | 716100 | 7,25 € | 4015613695884 |
| 1/6 GN | 150 mm | 2,4 Liter | B 176 x T 162 x H 150 mm | 0,2 kg | 716150 | 10,- € | 4015613695891 |
| 1/9 GN | 65 mm | 0,6 Liter | B 176 x T 108 x H 65 mm | 0,06 kg | 719065 | 5,- € | 4015613695907 |
| 1/9 GN | 100 mm | 1 Liter | B 176 x T 108 x H 100 mm | 0,1 kg | 719100 | 7,25 € | 4015613695914 |

Deckel, Basic Line



| Gastronorm | Gewicht | Art.-Nr. | UVP* | GTIN |
|------------|---------|----------|--------|---------------|
| 1/1 GN | 0,3 kg | 711311 | 12,- € | 4015613695921 |
| 2/3 GN | 0,3 kg | 711323 | 11,- € | 4015613695938 |
| 1/2 GN | 0,25 kg | 711312 | 9,50 € | 4015613695945 |
| 1/3 GN | 0,2 kg | 711313 | 7,25 € | 4015613695969 |
| 1/4 GN | 0,15 kg | 711314 | 6,- € | 4015613695976 |
| 1/6 GN | 0,1 kg | 711316 | 5,- € | 4015613695983 |
| 1/9 GN | 0,08 kg | 711319 | 3,75 € | 4015613695990 |

GN-Behälter, Top Line



CNS 18/10
EN 631
Glänzend
Ja

| Gastronorm | Tiefe Behälter | Inhalt | Maße | Gewicht | Art.-Nr. | UVP* | GTIN |
|------------|----------------|------------|--------------------------|---------|----------|---------|---------------|
| 2/1 GN | 20 mm | 6,9 Liter | B 650 x T 530 x H 20 mm | 1,8 kg | A120020 | 31,- € | 4015613273662 |
| 2/1 GN | 40 mm | 10 Liter | B 650 x T 530 x H 40 mm | 1,7 kg | A120040 | 33,- € | 4015613271040 |
| 2/1 GN | 65 mm | 18,5 Liter | B 650 x T 530 x H 65 mm | 2,5 kg | A120065 | 37,- € | 4015613271057 |
| 2/1 GN | 100 mm | 28,5 Liter | B 650 x T 530 x H 100 mm | 3,1 kg | A120103 | 44,- € | 4015613271811 |
| 2/1 GN | 150 mm | 42,5 Liter | B 650 x T 530 x H 150 mm | 3 kg | A120153 | 65,- € | 4015613271828 |
| 1/1 GN | 20 mm | 3,4 Liter | B 530 x T 325 x H 20 mm | 0,9 kg | A121025 | 15,- € | 4016098166722 |
| 1/1 GN | 40 mm | 5 Liter | B 530 x T 325 x H 40 mm | 1,1 kg | A121040 | 18,- € | 4015613271064 |
| 1/1 GN | 65 mm | 9 Liter | B 530 x T 325 x H 65 mm | 1,25 kg | A121065 | 21,- € | 4016098162755 |
| 1/1 GN | 100 mm | 14 Liter | B 530 x T 325 x H 100 mm | 1,4 kg | A121100 | 23,- € | 4016098162762 |
| 1/1 GN | 150 mm | 21 Liter | B 530 x T 325 x H 150 mm | 1,7 kg | A120610 | 33,- € | 4016098101204 |
| 1/1 GN | 200 mm | 28 Liter | B 530 x T 325 x H 200 mm | 2,1 kg | A121200 | 43,- € | 4015613271071 |
| 2/4 GN | 20 mm | 1,6 Liter | B 530 x T 162 x H 20 mm | 0,5 kg | A128020 | 11,50 € | 4015613271118 |
| 2/4 GN | 40 mm | 2 Liter | B 530 x T 162 x H 40 mm | 0,55 kg | A128040 | 14,- € | 4015613271125 |
| 2/4 GN | 65 mm | 3,8 Liter | B 530 x T 162 x H 65 mm | 0,75 kg | A128065 | 17,- € | 4015613271132 |
| 2/4 GN | 100 mm | 6 Liter | B 530 x T 162 x H 100 mm | 1 kg | A128100 | 22,- € | 4015613271149 |
| 2/4 GN | 150 mm | 9 Liter | B 530 x T 162 x H 150 mm | 1,15 kg | A128150 | 31,- € | 4015613271156 |
| 2/3 GN | 20 mm | 2,3 Liter | B 354 x T 325 x H 20 mm | 0,55 kg | A125020 | 12,- € | 4015613271194 |
| 2/3 GN | 40 mm | 3 Liter | B 354 x T 325 x H 40 mm | 0,75 kg | A125040 | 16,- € | 4015613271200 |
| 2/3 GN | 65 mm | 5,5 Liter | B 354 x T 325 x H 65 mm | 0,83 kg | A125065 | 18,- € | 4015613271217 |
| 2/3 GN | 100 mm | 9 Liter | B 354 x T 325 x H 100 mm | 1,05 kg | A125100 | 21,- € | 4015613271224 |
| 2/3 GN | 150 mm | 13 Liter | B 354 x T 325 x H 150 mm | 1,35 kg | A125150 | 30,- € | 4015613271231 |
| 2/3 GN | 200 mm | 18 Liter | B 354 x T 325 x H 200 mm | 1,55 kg | A125200 | 37,- € | 4015613271248 |
| 1/2 GN | 20 mm | 1,6 Liter | B 325 x T 265 x H 20 mm | 0,45 kg | A122020 | 9,- € | 4015613271088 |
| 1/2 GN | 40 mm | 2 Liter | B 325 x T 265 x H 40 mm | 0,6 kg | A122040 | 10,50 € | 4015613271095 |
| 1/2 GN | 65 mm | 4 Liter | B 325 x T 265 x H 65 mm | 0,6 kg | A122065 | 11,50 € | 4016098162779 |
| 1/2 GN | 100 mm | 6,5 Liter | B 325 x T 265 x H 100 mm | 0,7 kg | A122100 | 15,- € | 4016098162786 |
| 1/2 GN | 150 mm | 9,5 Liter | B 325 x T 265 x H 150 mm | 1,05 kg | A120620 | 22,- € | 4015613278988 |
| 1/2 GN | 200 mm | 12,5 Liter | B 325 x T 265 x H 200 mm | 1,15 kg | A122200 | 30,- € | 4015613271101 |
| 1/3 GN | 20 mm | 1,1 Liter | B 325 x T 176 x H 20 mm | 0,25 kg | A123020 | 8,- € | 4015613271255 |
| 1/3 GN | 40 mm | 1,5 Liter | B 325 x T 176 x H 40 mm | 0,4 kg | A123040 | 9,- € | 4015613271262 |
| 1/3 GN | 65 mm | 2,5 Liter | B 325 x T 176 x H 65 mm | 0,45 kg | A123065 | 10,50 € | 4016098162793 |
| 1/3 GN | 100 mm | 4 Liter | B 325 x T 176 x H 100 mm | 0,55 kg | A123100 | 15,- € | 4016098162809 |
| 1/3 GN | 150 mm | 5,75 Liter | B 325 x T 176 x H 150 mm | 0,6 kg | A123150 | 22,- € | 4016098101266 |
| 1/3 GN | 200 mm | 7,8 Liter | B 325 x T 176 x H 200 mm | 0,9 kg | A123200 | 27,- € | 4015613271279 |
| 1/4 GN | 20 mm | 0,8 Liter | B 265 x T 162 x H 20 mm | 0,2 kg | A124020 | 7,- € | 4015613271163 |
| 1/4 GN | 65 mm | 1,8 Liter | B 265 x T 162 x H 65 mm | 0,3 kg | A124065 | 9,- € | 4015613271170 |
| 1/4 GN | 100 mm | 2,8 Liter | B 265 x T 162 x H 100 mm | 0,45 kg | A124100 | 10,50 € | 4016098170354 |
| 1/4 GN | 150 mm | 4 Liter | B 265 x T 162 x H 150 mm | 0,65 kg | A120640 | 17,50 € | 4016098101297 |
| 1/4 GN | 200 mm | 5,5 Liter | B 265 x T 162 x H 200 mm | 0,85 kg | A124200 | 16,50 € | 4015613271187 |
| 1/6 GN | 65 mm | 1 Liter | B 176 x T 162 x H 65 mm | 0,2 kg | A126065 | 8,- € | 4016098170385 |
| 1/6 GN | 100 mm | 1,6 Liter | B 176 x T 162 x H 100 mm | 0,3 kg | A126100 | 9,- € | 4016098170378 |
| 1/6 GN | 150 mm | 2,4 Liter | B 176 x T 162 x H 150 mm | 0,35 kg | A120650 | 16,- € | 4016098101327 |
| 1/6 GN | 200 mm | 3,4 Liter | B 176 x T 162 x H 200 mm | 0,45 kg | A126200 | 24,- € | 4015613271286 |
| 1/9 GN | 65 mm | 0,6 Liter | B 176 x T 108 x H 65 mm | 0,1 kg | A129065 | 8,- € | 4016098169181 |
| 1/9 GN | 100 mm | 1 Liter | B 176 x T 108 x H 100 mm | 0,2 kg | A129100 | 9,- € | 4016098169198 |

GN-Behälter gelocht, Top Line



CNS
18/10



- Material
- Norm
- Oberfläche
- Ausführung
- Stapelbar

CNS 18/10
EN 631
Glänzend
Mit Perforation (gelocht)
Ja

| Gastronorm | Tiefe Behälter | Inhalt | Maße | Gewicht | Art.-Nr. | UVP* | GTIN |
|------------|----------------|-----------|--------------------------|---------|----------|---------|---------------|
| 1/1 GN | 65 mm | 9 Liter | B 530 x T 325 x H 65 mm | 1,1 kg | A101065 | 31,- € | 4016098175229 |
| 1/1 GN | 100 mm | 14 Liter | B 530 x T 325 x H 100 mm | 1,4 kg | A101100 | 36,- € | 4016098175236 |
| 1/1 GN | 150 mm | 21 Liter | B 530 x T 325 x H 150 mm | 1,55 kg | A101150 | 49,- € | 4016098175243 |
| 2/3 GN | 65 mm | 5,5 Liter | B 354 x T 325 x H 65 mm | 0,9 kg | A103065 | 24,- € | 4015613278940 |
| 2/3 GN | 100 mm | 9 Liter | B 354 x T 325 x H 100 mm | 0,95 kg | A103100 | 32,- € | 4015613487618 |
| 2/3 GN | 150 mm | 13 Liter | B 354 x T 325 x H 150 mm | 1 kg | A103150 | 48,- € | 4015613487625 |
| 1/2 GN | 65 mm | 4 Liter | B 325 x T 265 x H 65 mm | 0,65 kg | A102065 | 19,50 € | 4016098175199 |
| 1/2 GN | 100 mm | 6,5 Liter | B 325 x T 265 x H 100 mm | 0,7 kg | A102100 | 24,- € | 4016098175205 |
| 1/2 GN | 150 mm | 9,5 Liter | B 325 x T 265 x H 150 mm | 0,95 kg | A102150 | 29,- € | 4016098175212 |

Deckel



CNS
18/10

| Gastronorm | Gewicht | Art.-Nr. | UVP* | GTIN |
|------------|---------|----------|---------|---------------|
| 1/1 GN | 1 kg | A120615 | 17,50 € | 4016098101211 |
| 2/3 GN | 0,65 kg | A120634 | 11,50 € | 4015613271293 |
| 1/2 GN | 0,45 kg | A120625 | 10,50 € | 4016098101242 |
| 1/3 GN | 0,3 kg | A120635 | 9,- € | 4016098101273 |
| 1/4 GN | 0,2 kg | A120645 | 8,- € | 4016098101303 |
| 1/6 GN | 0,18 kg | A120655 | 6,- € | 4016098101334 |
| 1/9 GN | 0,1 kg | A120649 | 5,- € | 4016098169204 |

Deckel mit Löffelaussparung



CNS
18/10

| Gastronorm | Gewicht | Art.-Nr. | UVP* | GTIN |
|------------|---------|----------|--------|---------------|
| 1/1 GN | 0,95 kg | A120616 | 19,- € | 4016098101228 |
| 2/3 GN | 0,6 kg | A120637 | 14,- € | 4015613271309 |
| 1/2 GN | 0,4 kg | A120626 | 12,- € | 4016098101259 |
| 1/3 GN | 0,3 kg | A120636 | 11,- € | 4016098101280 |
| 1/4 GN | 0,25 kg | A120646 | 9,- € | 4016098101310 |
| 1/6 GN | 0,15 kg | A120656 | 8,- € | 4016098101341 |

Deckel mit Dichtung



CNS
18/10

| Gastronorm | Gewicht | Art.-Nr. | UVP* | GTIN |
|------------|---------|----------|---------|---------------|
| 1/1 GN | 0,95 kg | A120615D | 40,- € | 4015613409054 |
| 2/3 GN | 0,55 kg | A120634D | 39,- € | 4015613409061 |
| 1/2 GN | 0,4 kg | A120625D | 26,- € | 4015613409078 |
| 1/3 GN | 0,3 kg | A120635D | 22,- € | 4015613409085 |
| 1/4 GN | 0,2 kg | A120645D | 19,50 € | 4015613409092 |
| 1/6 GN | 0,1 kg | A120655D | 17,- € | 4015613409108 |

Zubehör

Zwischensteg, 325 mm

- Maße: B 330 x T 20 x H 35 mm
- Gewicht: 0,1 kg
- GTIN: 4016098101181

A120601

UVP* 7,50 €

Zwischensteg, 530 mm

- Maße: B 530 x T 20 x H 35 mm
- Gewicht: 0,15 kg
- GTIN: 4016098101198

A120602

UVP* 9,- €

Blech GN



- Material
- Norm
- Oberfläche
- Verstärkter Rand
- Stapelbar

CNS 18/10
EN 631
Seidenmatt
Ja
Ja

| Gastronorm | Tiefe Behälter | Maße | Gewicht | Art.-Nr. | UVP* | GTIN |
|------------|----------------|-------------------------|---------|----------------|---------|---------------|
| 2/1 GN | 20 mm | B 650 x T 530 x H 20 mm | 2,7 kg | A101181 | 42,- € | 4015613271699 |
| 2/1 GN | 40 mm | B 650 x T 530 x H 40 mm | 2 kg | A101182 | 54,- € | 4015613271705 |
| 2/1 GN | 65 mm | B 650 x T 530 x H 65 mm | 2,5 kg | A101183 | 59,- € | 4015613271712 |
| 1/1 GN | 20 mm | B 530 x T 325 x H 20 mm | 1,45 kg | A101185 | 24,- € | 4015613271729 |
| 1/1 GN | 40 mm | B 530 x T 325 x H 40 mm | 1,5 kg | A101186 | 28,- € | 4015613271736 |
| 1/1 GN | 65 mm | B 530 x T 325 x H 65 mm | 1,7 kg | A101187 | 33,- € | 4015613271743 |
| 1/2 GN | 20 mm | B 325 x T 265 x H 25 mm | 0,7 kg | A101190 | 14,50 € | 4015613271750 |
| 1/2 GN | 40 mm | B 325 x T 265 x H 40 mm | 0,75 kg | A101191 | 17,- € | 4015613271767 |
| 1/2 GN | 65 mm | B 325 x T 265 x H 65 mm | 0,8 kg | A101192 | 19,- € | 4015613271774 |
| 2/3 GN | 20 mm | B 354 x T 325 x H 20 mm | 1,15 kg | A101195 | 17,- € | 4015613271781 |
| 2/3 GN | 40 mm | B 355 x T 325 x H 40 mm | 1,05 kg | A101196 | 23,- € | 4015613271798 |
| 2/3 GN | 65 mm | B 354 x T 325 x H 65 mm | 0,75 kg | A101197 | 26,- € | 4015613271804 |

Rost GN

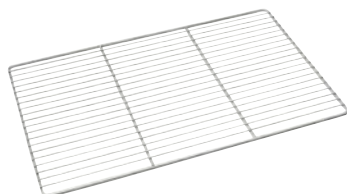

CNS 18/10

- Material

CNS 18/10

| Gastronorm | Maße | Gewicht | Art.-Nr. | UVP* | GTIN |
|------------|-------------------------|---------|----------------|--------|---------------|
| 2/1 GN | B 650 x T 530 x H 10 mm | 1,93 kg | A101092 | 49,- € | 4016098175267 |
| 1/1 GN | B 325 x T 530 x H 10 mm | 0,95 kg | A101091 | 33,- € | 4016098175250 |
| 1/2 GN | B 325 x T 265 x H 56 mm | 0,52 kg | 786006 | 44,- € | 4015613678696 |
| 2/3 GN | B 355 x T 325 x H 10 mm | 0,79 kg | 133212 | 26,- € | 4015613332123 |

Einlegeboden gelocht, GN



CNS 18/10

| Gastronorm | Gewicht | Art.-Nr. | UVP* | GTIN |
|------------|---------|----------------|--------|---------------|
| 1/1 GN | 0,8 kg | A101161 | 29,- € | 4015613271644 |
| 1/2 GN | 0,4 kg | A101162 | 21,- € | 4015613271651 |
| 1/3 GN | 0,3 kg | A101163 | 15,- € | 4015613271682 |
| 1/4 GN | 0,25 kg | A101164 | 13,- € | 4015613271668 |



GN-Behälter "Melamin"



Melamin-Behälter-Set 1/2GN T65

A122300

UVP* 39,- €

GTIN 4015613615660



• Set bestehend aus



• Material



• Gastronorm



• Tiefe Behälter



• Inhalt

• Temperaturbeständig

• Lebensmittelecht

• Stapelbar

• Eigenschaften

• Maße

• Gewicht

2 GN-Behälter 1/2 GN "Melamin"

Melamin

1/2 GN

65 mm

2,9 Liter

0 °C bis 70 °C

Ja

Ja

Geschmacks- und geruchsneutral

Strapazierfähig und hygienisch

B 325 x T 265 x H 65 mm

0,95 kg

GN-Behälter 1/1 GN "Melamin"

A122301

UVP* 29,- €

GTIN 4015613621982



• Material



• Gastronorm



• Tiefe Behälter



• Inhalt

• Temperaturbeständig

• Lebensmittelecht



• Stapelbar

• Eigenschaften

• Maße

• Gewicht

Melamin

1/1 GN

65 mm

6,6 Liter

0 °C bis 70 °C

Ja

Ja

Geschmacks- und geruchsneutral

Strapazierfähig und hygienisch

B 530 x T 325 x H 65 mm

1,8 kg

Melamin-Servierplatten-Set 1/1GN

A122302

UVP* 45,- €

GTIN 4015613622545



• Set bestehend aus



• Material



• Gastronorm



• Tiefe Behälter

• Inhalt

• Temperaturbeständig

• Lebensmittelecht

• Stapelbar

• Eigenschaften

• Maße

• Gewicht

2 Servierplatten 1/1 GN "Melamin"

Melamin

1/1 GN

10 mm

1,6 Liter

0 °C bis 70 °C

Ja

Nein

Beidseitig nutzbar als Tablett oder

Servierplatte

Geschmacks- und geruchsneutral

Strapazierfähig und hygienisch

B 530 x T 325 x H 20 mm

1,6 kg

Zettelhalter 610mm, Alu

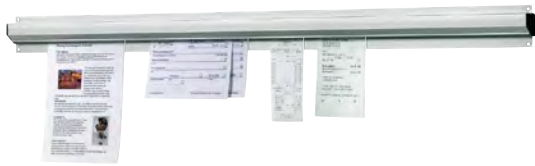

- Material
- Material Rollen

Aluminium
Glas

| | Ausführung | Maße | Gewicht | Art.-Nr. | UVP* | GTIN |
|-------------------------|--------------|------------------------|---------|----------------|--------|---------------|
| Zettelhalter 610mm, Alu | 610 mm breit | B 610 x T 60 x H 20 mm | 0,45 kg | A256061 | 19,- € | 4015613417219 |
| Zettelhalter 910mm, Alu | 910 mm breit | B 910 x T 60 x H 20 mm | 1 kg | A256091 | 23,- € | 4015613417226 |

Besteckkasten 1/1GN Polypropylen

A500410

UVP* 9,- €

GTIN 4015613584164



- Material
- Gastronorm
- Anzahl Fächer
- Stapelbar
- Maße
- Gewicht

Polypropylen
1/1 GN
4
Ja
B 530 x T 325 x H 100 mm
0,7 kg

Besteckbehälter für 4 Köcher



- Ausgelegt für
- Maße

4 Besteckköcher
B 265 x T 305 x H 200 mm

| | Inklusive | Gewicht | Art.-Nr. | UVP* | GTIN |
|-------------------------------|------------------------------------|---------|----------------|--------|---------------|
| Besteckbehälter für 4 Köcher | - | 1,15 kg | A500394 | 39,- € | 4015613324760 |
| Besteckbehälter mit 4 Köchern | 4 Besteckköcher, Kunststoff, weiss | 1,55 kg | A500395 | 42,- € | 4015613360959 |
| Besteckbehälter mit 4 Köchern | 4 Besteckköcher, Chromnickelstahl | 2,1 kg | 500392 | 74,- € | 4015613467542 |

Besteckbehälter für 6 Köcher

A500396

UVP* 49,- €

GTIN 4015613324777



- Ausgelegt für
- Nicht im Lieferumfang enthalten
- Maße
- Gewicht

6 Besteckköcher
Besteckköcher
B 380 x T 300 x H 200 mm
1,45 kg

Zubehör

Besteckköcher, CNS18/8

- Material: Chromnickelstahl
- Maße: B 110 x T 110 x H 145 mm
- Gewicht: 0,2 kg
- GTIN: 4015613397177



A500385

UVP* 9,- €

Besteckköcher, Kunststoff, weiß

- Material: Kunststoff
- Farbe: Weiß
- Maße: B 115 x T 115 x H 145 mm
- Gewicht: 0,1 kg
- GTIN: 4016098102744



A500382

UVP* 1,60 €

Wokpfanne W385F

A105973

UVP* 75,- €

GTIN 4015613668468



- Ausführung Boden
- Inhalt
- Durchmesser Stellfläche
- Durchmesser
- Höhe Pfanne ohne Deckel
- Induktionsgeeignet
- Maße
- Gewicht

Flach
5,5 Liter
145 mm
385 mm
140 mm
Ja
B 645 x T 385 x H 140 mm
1,7 kg

Bratpfanne 240A



Bratpfanne mit Antihafbeschichtung
Für fettarmes Braten auf allen Arten von Kochstellen

- Material
- Ausführung Bratfläche
- Material Griff(e)
- Griff-Eigenschaften
- Induktionsgeeignet
- Pfannen-Höhe

Aluminium
Edelstahl
Antihafbeschichtung (Quan Tanium)
Edelstahl
Hitzeisoliert
Ja
55 mm

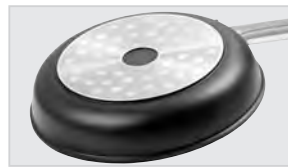

| | Innen-Durchmesser | Durchmesser Stellfläche | Maße | Gewicht | Art.-Nr. | UVP* | GTIN |
|------|-------------------|-------------------------|--------------------------|---------|----------|--------|---------------|
| 240A | 240 mm | 175 mm | B 490 x T 250 x H 140 mm | 0,9 kg | A150324 | 61,- € | 4015613677958 |
| 280A | 280 mm | 205 mm | B 530 x T 290 x H 140 mm | 1,2 kg | A150328 | 75,- € | 4015613677965 |
| 300A | 300 mm | 230 mm | B 550 x T 310 x H 140 mm | 1,4 kg | A150330 | 82,- € | 4015613677972 |

Kochtopf 25L-D290



- Mit Schüttrand
- Induktionsgeeignet
- Griff-Eigenschaften

Ja
Ja
Hitzeisoliert



| | Material | Inhalt | Durchmesser Stellfläche | Maße | Gewicht | Art.-Nr. | UVP* | GTIN |
|-------------------|-----------|----------|-------------------------|----------------------------------|---------|----------|---------|---------------|
| 25L-D290 | CNS 18/10 | 25 Liter | 290 mm | B 320 mm T 320 mm H 326 mm | 4,5 kg | 100441 | 109,- € | 4015613699660 |
| 25L mit Deckel | Edelstahl | 25 Liter | 430 mm | B 430 mm T 430 mm H 275 mm | 6,1 kg | 100440 | 129,- € | 4015613647746 |
| 30L mit Deckel | Edelstahl | 30 Liter | 430 mm | B 430 mm T 430 mm H 325 mm | 6,4 kg | 100445 | 139,- € | 4015613647753 |
| Kochtopf 70L-D380 | CNS 18/10 | 70 Liter | 380 mm | B 450 mm T 450 mm H 450 mm | 12 kg | 100442 | 225,- € | 4015613714851 |

Kochtopf-Set T4P1

A130442

UVP* 135,- €

GTIN 4015613417158



• Set bestehend aus

- Induktionsgeeignet
- Griff-Eigenschaften
- Maße
- Gewicht

4 Töpfe mit Deckel und 1 Pfanne
 Topf 1: Inhalt 2 Liter, Ø Stellfläche 16 cm, Höhe 10 cm
 Topf 2: Inhalt 2,7 Liter, Ø Stellfläche 18 cm, Höhe 11 cm
 Topf 3: Inhalt 5,1 Liter, Ø Stellfläche 24 cm, Höhe 11,5 cm
 Topf 4: Inhalt 6,1 Liter, Ø Stellfläche 20 cm, Höhe 20 cm
 Pfanne: Inhalt 2,8 Liter, Ø Stellfläche 24 cm, Höhe 6,5 cm
 Ja
 Kaltgriff(e)
 B 585 x T 340 x H 245 mm
 6 kg

Kochtopf-Set T4

A130441

UVP* 209,- €

GTIN 4015613403977



• Set bestehend aus

- Induktionsgeeignet
- Griff-Eigenschaften
- Maße
- Gewicht

4 Töpfe mit Deckel
 Topf 1: Inhalt 8 Liter, Ø Stellfläche 24 cm, Höhe 20 cm
 Topf 2: Inhalt 9 Liter, Ø Stellfläche 26 cm, Höhe 20,5 cm
 Topf 3: Inhalt 13 Liter, Ø Stellfläche 28 cm, Höhe 22,5 cm
 Topf 4: Inhalt 15 Liter, Ø Stellfläche 30 cm, Höhe 25 cm
 Ja
 Kaltgriff(e)
 B 360 x T 315 x H 425 mm
 9 kg

Topfhandschuhe 300



Das Paar Topfhandschuhe aus Baumwolle besitzt dank des verarbeiteten Flammsschutzes eine besonders hohe Hitzebeständigkeit. Der praktische Aufhänger sorgt für einen aufgeräumten und gut sortierten Arbeitsbereich.

- Material
- Farbe
- Hitzebeständig bis
- Eigenschaften

• Wichtiger Hinweis

Baumwolle 100 % (außen)
 Schwarz
 250 °C
 Mit Flammsschutz
 Mit Aufhänger
 Stoffdichte: 640 g/m²
 Zum Erhalt des Flammsschutzes nicht waschen

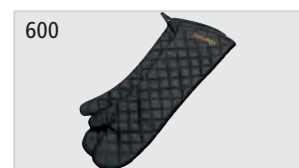

| | Länge | Maße | Gewicht | Art.-Nr. | UVP* | GTIN |
|--------------------|--------|-------------------------|---------|----------|--------|---------------|
| Topfhandschuhe 300 | 300 mm | B 200 x T 300 x H 35 mm | 0,23 kg | A500510 | 15,- € | 4015613735467 |
| Topfhandschuhe 370 | 370 mm | B 220 x T 370 x H 35 mm | 0,28 kg | A500511 | 17,- € | 4015613735474 |
| Topfhandschuhe 420 | 420 mm | B 235 x T 420 x H 35 mm | 0,36 kg | A500512 | 18,- € | 4015613735481 |
| Topfhandschuhe 600 | 600 mm | B 230 x T 600 x H 35 mm | 0,51 kg | A500513 | 24,- € | 4015613735498 |

Brot-Schneidebrett KSE475

C120100

UVP* 36,- €

GTIN 4015613412795



- Material: Holz, Edelstahl
- Eigenschaften: Integrierte Messerablage, Krümelschale, Edelstahl
- Inklusive: 1 Brot-Messer, Edelstahl mit Kunststoffgriff
- Maße: B 475 x T 260 x H 40 mm
- Gewicht: 1,9 kg

Brot-Schneidebrett KSM600

A120121

UVP* 59,- €

GTIN 4015613692647



Frisches Brot oder knuspriges Baguette – mit der integrierten Melamin-Krümelschale bleibt das Buffet ansprechend sauber.

- Material: Holz, Melamin
- Farbe: Holzoptik, weiß
- Eigenschaften: Krümelschale, Melamin
- Maße: B 600 x T 400 x H 43 mm
- Gewicht: 3,2 kg

Schneidbrett 40x30 W



Ob Fisch, Fleisch, Gemüse oder Obst – Lebensmittelechtes, rutschfestes Schneidbrett in leichter und handlicher Ausführung.



- Material: Polyethylen
- Farbe: Weiß
- Plattenstärke: 15 mm



| | Schnittfläche | Maße | Gewicht | Art.-Nr. | UVP* | GTIN |
|---------|---------------|-------------------------|---------|----------|--------|---------------|
| 40x30 W | 400 x 300 mm | B 400 x T 300 x H 20 mm | 1,6 kg | A120587 | 19,- € | 4015613690339 |
| 60x40 W | 600 x 400 mm | B 600 x T 400 x H 20 mm | 3,4 kg | A120592 | 38,- € | 4015613690346 |

Schneidbrett 48x37 W-RK



Das Schneidbrett ist mit zwei Stopperkanten ausgestattet, die zum einen für den sicheren Halt auf der Arbeitsfläche sorgen und zum anderen das Herunterrutschen von Lebensmitteln verhindern.



- Material: Kunststoff
- Farbe: Weiß
- Plattenstärke: 10 mm
- Safrinne: Umlaufend
- Stopperkante: Ja

| | Schnittfläche | Maße | Gewicht | Art.-Nr. | UVP* | GTIN |
|------------------------------------|---------------|---------------------------------|---------|----------|--------|---------------|
| Schneidbrett 48x37 W-RK | 415 x 300 mm | B 480 mm T 375 mm H 45 mm | 1,7 kg | A120593 | 25,- € | 4015613716084 |
| Schneidbrett PE, Stopperkante, ws. | 520 x 300 mm | B 580 mm T 375 mm H 45 mm | 2,1 kg | A120588 | 26,- € | 4015613405025 |

Schneidbrett PRO 53x32 W-R



Hygiene im Fokus mit der Schneidbrett-Serie PRO – Verschiedenfarbige Schneidbretter für die unterschiedlichen Lebensmittelgruppen. Das HACCP-konforme weiße Schneidbrett ist ausgelegt für das Schneiden von Backwaren oder Milchprodukten wie z. B. Käse.



- Material Hart-Polyethylen (HDPE)
- Schnittfläche 490 x 285 mm
- Plattenstärke 20 mm
- Safrinne Ja
- Maße B 530 x T 325 x H 24 mm
- Gewicht 3,2 kg



► Verschiedenfarbige Schneidbretter für die unterschiedlichen Lebensmittelgruppen



► Plattenstärke: 20 mm
► Spülmaschinengeeignet

| | Farbe | Art.-Nr. | UVP* | GTIN |
|----------------|-------|----------|--------|---------------|
| PRO 53x32 W-R | Weiß | A120511 | 31,- € | 4015613710273 |
| PRO 53x32 GR-R | Grün | A120512 | 31,- € | 4015613712055 |
| PRO 53x32 R-R | Rot | A120513 | 31,- € | 4015613712062 |
| PRO 53x32 B-R | Blau | A120514 | 31,- € | 4015613712079 |
| PRO 53x32 GE-R | Gelb | A120515 | 31,- € | 4015613712086 |

Schneidbrettständer 60

- Material: Edelstahl
- Aufnahmefähigkeit: 6 Schneidbretter
- Spülmaschinengeeignet: Ja
- Maße: B 265 x T 280 x H 305 mm
- Gewicht: 1,17 kg
- GTIN: 4015613733722

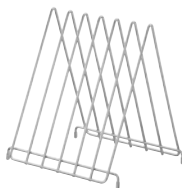

A120516

UVP* 31,- €

Salzstreuer 300



- Material Aluminium
- Ausführung Mit Schraubdeckel
- Ausgelegt für Salz, Gewürze, Zucker, Mehl
- Bestellmengeneinheit 1 Karton (6 Salzstreuer)

650



| | Inhalt | Maße | Gewicht | Art.-Nr. | UVP* | GTIN |
|-----------------|--------|------------------------|---------|----------|---------|---------------|
| Salzstreuer 300 | 300 ml | B 70 x T 70 x H 115 mm | 0,06 kg | 680654 | 28,50 € | 4015613762036 |
| Salzstreuer 650 | 650 ml | B 85 x T 85 x H 190 mm | 0,11 kg | 680655 | 60,- € | 4015613762050 |

Flambierbrenner 1300FG

A555302

UVP* 29,- €

GTIN 4015613409498



- Gas-Art Feuerzeuggas
- Zünd-Art Piezo-Zündung
- Temperaturbereich bis 1300 °C
- Flamme regulierbar Ja
- Nachfüllbar Ja
- Nicht im Lieferumfang enthalten Befüllung
- Maße B 95 x T 70 x H 165 mm
- Gewicht 0,15 kg

Dönermesser 1000-E06

370158

UVP* 149,- €

GTIN 4015613615561



• Ausführung Messer

Edelstahl



• Durchmesser Messer

Glatt

• Schnittstärke

100 mm

• Drehzahl max.

0 - 6 mm



• Messerschutz

2560 U / Min.

• Ausführung Anschlusskabel

Ja

• Inklusive

Kabellänge: 2,8 m

1 Ersatzklinge

1 Schleifstein

• Anschlusswert

0,08 kW | 230 V | 50 Hz

• Maße

B 130 x T 190 x H 256 mm

• Gewicht

1,4 kg

Messersterilisator 9-330

110438

UVP* 349,- €

GTIN 4015613754888



• Kapazität

9 Messer

• Klingenlänge max.

330 mm

• Grifflänge max.

145 mm



• Sterilisationsdauer min.

30 Minute(n)

• Art der Sterilisation

UV-Licht



• Türanschlag

Rechts

• Ausführung

Wandmontage

• Anschlusswert

0,016 kW | 230 V | 50/60 Hz

• Maße

B 420 x T 175 x H 610 mm

• Gewicht

8,9 kg

Magnetleiste 615AL

A256024

UVP* 19,- €

GTIN 4015613724492



• Material

Aluminium

• Ausgelegt für

Messer

Scheren

Küchenhelfer

• Anzahl Magnetstreifen

2

• Länge Magnetstreifen

610 mm

• Inklusive

Befestigungsmaterial

• Maße

B 615 x T 19 x H 45 mm

• Gewicht

1,11 kg

Messerschärfer MS310

120558

UVP* 85,- €

GTIN 4015613675824



Materialschonend und gründlich. Ob glatte und geschwungene Klingen oder Messer mit Wellenschliff – Der Messerschärfer geht beim Schärfen und Entgraten keine Kompromisse ein.



• Material

Kunststoff

• Material Schärfer

Diamant (mikrometergroß, monokristallin)

Keramikstein

• Ausgelegt für

Glatte Klingen

Geschwungene Klingen

Wellenschliff-Klingen

• Anschlusswert

0,031 kW | 230 V | 50/60 Hz

• Maße

B 190 x T 131 x H 109 mm

• Gewicht

1,4 kg

Thermometer D1500 KTP

- Einsatzbereich: Großküchen, Kühlräume, Kühlzellen
- Ausgelegt für: Kerntemperaturmessungen, Temperaturüberwachung bei Transport und Lagerung
- Material Temperaturfühler: Edelstahl
- Einstechtiefe: 67 mm
- Temperaturbereich: -50 °C bis 150 °C
- Batterie: Knopfzelle LR44/AG13
- Inklusive: Schutzkappe, 1 Batterie
- Wichtiger Hinweis: Nicht im Backofen anwenden
- Maße: B 151 x T 15 x H 20 mm
- Gewicht: 0,03 kg
- GTIN: 4015613664231



292042

UVP* 13,- €

Thermometer A1020 KTP

- Einsatzbereich: Großküchen, Kühlzellen, Tiefkühlzellen, Kühlräume
- Ausgelegt für: Kerntemperaturmessungen, Temperaturüberwachung bei Transport und Lagerung
- Material Temperaturfühler: Edelstahl
- Einstechtiefe: 120 mm
- Temperaturbereich: -20 °C bis 102 °C
- Inklusive: Schutzkappe
- Wichtiger Hinweis: Nicht im Backofen anwenden
- Maße: B 27 x T 27 x H 140 mm
- Gewicht: 0,01 kg
- GTIN: 4015613664293



292044

UVP* 7,- €

Thermometer D3000 KTP

- Einsatzbereich: Großküchen, Kühlzellen, Tiefkühlzellen, Kühlräume
- Ausgelegt für: Kerntemperaturmessungen, Temperaturüberwachung bei Transport und Lagerung
- Material Temperaturfühler: Edelstahl
- Einstechtiefe: 120 mm
- Temperaturbereich: -50 °C bis 300 °C
- Batterie: Knopfzelle LR754/AG5
- Inklusive: Schutzkappe, 1 Batterie
- Wichtiger Hinweis: Nicht im Backofen anwenden
- Maße: B 34 x T 34 x H 160 mm
- Gewicht: 0,02 kg
- GTIN: 4015613664255



293043

UVP* 15,- €

Thermometer D3000 KTP-KL

- Einsatzbereich: Garen, Kühlen
- Ausgelegt für: Kerntemperaturmessungen
- Material Temperaturfühler: Edelstahl
- Einstechtiefe: 110 mm
- Temperaturbereich: -40 °C bis 300 °C
- Batterie: Knopfzelle CR2032
- Inklusive: 2 Batterien
- Wichtiger Hinweis: Nicht im Backofen anwenden
- Maße: B 155 x T 45 x H 23 mm
- Gewicht: 0,09 kg
- GTIN: 4015613720432



292481

UVP* 52,- €

Thermometer A500

- Einsatzbereich: Großküchen, Kühlzellen, Tiefkühlzellen, Kühlräume
- Ausgelegt für: Raumtemperaturmessungen, Kühlschränke / Tiefkühlschränke, Temperaturüberwachung bei Transport und Lagerung
- Temperaturbereich: -30 °C bis 50 °C
- Maße: B 51 x T 13 x H 66 mm
- Gewicht: 0,01 kg
- GTIN: 4015613664286



292049

UVP* 6,- €

Thermometer A300

- Einsatzbereich: Großküchen, Kühlzellen, Tiefkühlzellen, Kühlzellen
- Ausgelegt für: Raumtemperaturmessungen, Kühlschränke / Tiefkühlschränke, Temperaturüberwachung bei Transport und Lagerung
- Temperaturbereich: -30 °C bis 30 °C
- Maße: B 62 x T 35 x H 71 mm
- Gewicht: 0,04 kg
- GTIN: 4015613664262



292048

UVP* 8,- €

Thermometer A250

- Einsatzbereich: Kühlräume, Kühlzellen
- Ausgelegt für: Kühlschränke / Tiefkühlschränke, Temperaturüberwachung bei Transport und Lagerung
- Temperaturbereich: -40 °C bis 25 °C
- Maße: B 134 x T 20 x H 30 mm
- Gewicht: 0,04 kg
- GTIN: 4015613664279



292043

UVP* 7,50 €

Thermometer A3000 TP

- Einsatzbereich: Frittieren, Garen
- Ausgelegt für: Fritteusen
- Material Temperaturfühler: Edelstahl
- Einstechtiefe: 300 mm
- Temperaturbereich: 10 °C bis 300 °C
- Inklusive: 1 Verstellbarer Halte-Clip
- Maße: B 50 x T 50 x H 320 mm
- Gewicht: 0,2 kg
- GTIN: 4015613633152



292046

UVP* 8,- €

Dosenöffner KB565

A120355

UVP* 129,- €

GTIN 4015613731247



Der Tisch-Dosenöffner in höhenverstellbarer Ausführung ermöglicht das Öffnen auch von besonders großen Dosen bis zu einer Höhe von 56,5 cm. Der Kurbelantrieb mit Federmechanismus ermöglicht eine leichte und anwenderfreundliche Bedienung.

- Material Messer
- Maße Stellfläche
- Höhenverstellbar
- Dosenhöhe max.
- Ausführung

Edelstahl
 B 131 x T 294 mm
 Ja
 565 mm
 Klemmbefestigung (vorbereitet für Schraubbefestigung)
 Kurbelantrieb mit Federmechanismus
 Tischplattenstärke max.: 60 mm
 B 125 x T 290 x H 780 mm
 2,08 kg

- Maße
- Gewicht

Messer KB565

- Material: Edelstahl
- Maße: B 66 x T 36 x H 76 mm
- Gewicht: 0,1 kg
- GTIN: 4015613736112



A120356

UVP* 28,- €

Transportrad KB565

- Material: Stahl, Verchromt
- Maße: B 39 x T 39 x H 10 mm
- Gewicht: 0,08 kg
- GTIN: 4015613736129



A120357

UVP* 26,- €

Abfalleimer "Swing"

860003

UVP* 179,- €

GTIN 4015613521213



- Inhalt
- Durchmesser Innenbehälter
- Deckel-Eigenschaften
- Eigenschaften

50 Liter
 330 mm
 Schwing-Deckel
 Innenbehälter: Stahlblech verzinkt, herausnehmbar
 Mit Griff am Innenbehälter
 B 350 x T 350 x H 750 mm
 6,3 kg

- Maße
- Gewicht

Abfalleimer 56L

860006

UVP* 215,- €

GTIN 4015613630670



- Inhalt
- Maße Innenbehälter
- Deckel-Eigenschaften

56 Liter
 Ø 370 mm | Höhe: 520 mm
 Abnehmbar, mit Griff
 Kann seitlich am Eimer eingehängt werden
 4 Lenkrollen
 Mit seitlichen Griffen
 B 460 x T 400 x H 620 mm
 6,6 kg

- Lenkrollen
- Eigenschaften
- Maße
- Gewicht

A close-up photograph of a grey, industrial-looking machine, likely a hand sanitizer dispenser. The machine has a textured surface and a horizontal row of small, oval-shaped openings. A red light is visible through a transparent section at the bottom of the machine.

Die sanitären Räume sind die Visitenkarte von Hotellerie und Gastronomie. Damit hier und bei Ihrer sonstigen Ausstattung alles stimmt, finden Sie in diesem Kapitel eine umfassende Auswahl an Artikeln – alles für einen glänzenden Auftritt!

HOTEL-EQUIPMENT | HYGIENE & CO

Kraftreiniger F1L

- Ausgelegt für: Manuelle Reinigung stark verschmutzter Oberflächen, Grill-, Ofen- und Kombidämpferreinigung (ohne Reinigungssystem), Herde, Dunstabzugshauben, Kippbratpfannen etc.
- Inhalt: 6 x 1 Liter
- Ausführung: Flüssig
- HACCP-konform: Ja
- Chlorfrei: Ja
- Phosphatfrei: Ja
- Maße: B 90 x T 63 x H 300 mm
- Gewicht: 1,25 kg
- Bestellmengeneinheit: 1 Karton (6 Flaschen)
- GTIN: 4015613773346



173278

UVP* 82,- €

Intensiv-Kraftreiniger F1L

- Ausgelegt für: Anwendung in Küchen und Lebensmittel verarbeitenden Bereichen, Grill-, Ofen- und Kombidämpferreinigung (ohne Reinigungssystem), Herde, Dunstabzugshauben, Kippbratpfannen etc., Reinigung von Fritteusen, Schnelle, zuverlässige Intensivreinigung stark bis extrem verschmutzter Oberflächen
- Inhalt: 6 x 1 Liter
- Ausführung: Flüssig
- HACCP-konform: Ja
- Chlorfrei: Ja
- Phosphatfrei: Ja
- Maße: B 90 x T 63 x H 300 mm
- Gewicht: 1,25 kg
- Bestellmengeneinheit: 1 Karton (6 Flaschen)
- GTIN: 4015613773353



173280

UVP* 89,- €

Öl- und Fettlöser F1L

- Ausgelegt für: Abwaschbare Arbeitsflächen, Edelstahloberflächen, Fliesenwände und -böden, Hochwirksam gegen Beläge in Kaffeekannen, Maschinen, Geräte
- Inhalt: 6 x 1 Liter
- Ausführung: Flüssig
- HACCP-konform: Ja
- Chlorfrei: Ja
- Phosphatfrei: Ja
- Maße: B 62,5 x T 90 x H 251 mm
- Gewicht: 1,01 kg
- Bestellmengeneinheit: 1 Karton (6 Flaschen)
- GTIN: 4015613773339



173276

UVP* 52,- €

Spülmaschinenreiniger P5kg

- Ausgelegt für: Gewerbliche Spülmaschinen, Haushaltsspülmaschinen
- Bestellmengeneinheit: 1 Eimer
- Inhalt: 5 kg
- Ausführung: Pulverförmig
- HACCP-konform: Ja
- Chlorfrei: Nein
- Phosphatfrei: Nein
- Wichtiger Hinweis: Ausschließlich in Deutschland und Österreich erhältlich
- Maße: B 236 x T 248 x H 210 mm
- Gewicht: 5 kg
- GTIN: 4015613731872



173074

UVP* 46,- €

Spülmaschinenreiniger F10L

- Ausgelegt für: Gewerbliche Spülmaschinen
- Bestellmengeneinheit: 1 Kanister
- Inhalt: 10 Liter
- Ausführung: Flüssig
- HACCP-konform: Ja
- Chlorfrei: Ja
- Phosphatfrei: Ja
- Maße: B 230 x T 190 x H 310 mm
- Gewicht: 10,9 kg
- GTIN: 4015613773315



173270

UVP* 79,- €

Spülmaschinenreiniger F10LXTRA

- Ausgelegt für: Gewerbliche Spülmaschinen
- Bestellmengeneinheit: 1 Kanister
- Inhalt: 10 Liter
- Ausführung: Flüssig
- HACCP-konform: Ja
- Chlorfrei: Nein
- Phosphatfrei: Ja
- Maße: B 230 x T 190 x H 310 mm
- Gewicht: 10,7 kg
- GTIN: 4015613767895



173271

UVP* 85,- €

Kombidämpferreiniger F10L

- Ausgelegt für: Kombidämpfer mit automatischem Dosiersystem
- Bestellmengeneinheit: 1 Kanister
- Inhalt: 10 Liter
- HACCP-konform: Ja
- Eigenschaften: Gebrauchsfertig ohne Umfüllen, Leicht und rückstandsfrei abspülbar, Löst selbsttätig Fett, Eiweiß und Angebranntes
- Maße: B 230 x T 190 x H 310 mm
- Gewicht: 11 kg
- GTIN: 4015613767925



173279

UVP* 109,- €

Klarspüler F10L

- Ausgelegt für: Gewerbliche Spülmaschinen, Haushaltsspülmaschinen, Kombidämpfer mit Klarspülprogramm
- Bestellmengeneinheit: 1 Kanister
- Inhalt: 10 Liter
- HACCP-konform: Ja
- Chlorfrei: Ja
- Phosphatfrei: Ja
- Maße: B 230 x T 190 x H 310 mm
- Gewicht: 10,6 kg
- GTIN: 4015613767901



UVP* 89,- €

173272

Entkalker F1L

- Ausgelegt für: Kleingeräte wie Heißwasserbereiter und Kaffeemaschinen etc.
- Inhalt: 6 x 1 Liter
- Ausführung: Flüssig, Hochkonzentrat
- HACCP-konform: Ja
- Chlorfrei: Ja
- Phosphatfrei: Nein
- Maße: B 62,5 x T 90 x H 251 mm
- Gewicht: 1,01 kg
- Bestellmengeneinheit: 1 Karton (6 Flaschen)
- GTIN: 4015613773322



173277

UVP* 49,- €

Desinfektionssäule D1 1170

825024

UVP* 169,- €

GTIN 4015613758510



Die Desinfektionssäule ist die ideale mobile Lösung für Hände-Hygiene insbesondere in Eingangsbereichen – ohne Wand- oder Bodenmontage. Mit dem optional erhältlichen Desinfektionsspender und der Abtropfschale bietet die Hygienesäule beste Hygiene für die Gastronomie, Hotellerie, Tankstellen etc.

- Ausgelegt für Bartscher Desinfektionsspender PS 0,9L-W
Bartscher Abtropfschale PS 0,9L-W
- Anlieferungszustand Bausatz
- Bausatz bestehend aus 1 Sockel
1 Säule
- Inklusive Befestigungsmaterial
- Nicht im Lieferumfang enthalten Desinfektionsspender
Abtropfschale
- Maße B 300 x T 400 x H 1.170 mm
- Gewicht 7,4 kg

Hygienesäule DH1 1460

850021

UVP* 219,- €

GTIN 4015613758466



Die Hygienesäule ist die ideale mobile Lösung für Hände-Hygiene insbesondere in Eingangsbereichen – ohne Wand- oder Bodenmontage. Mit dem optional erhältlichen Desinfektionsspender, der Abtropfschale und dem Handschuhspender bietet die Hygienesäule optimale Hygiene für die Gastronomie, Hotellerie, Tankstellen etc.

- Ausgelegt für Bartscher Desinfektionsspender PS 0,9L-W
Bartscher Abtropfschale PS 0,9L-W
Bartscher Handschuhspender K10
- Anlieferungszustand Bausatz
- Bausatz bestehend aus 1 Säule
1 Sockel
- Inklusive Befestigungsmaterial
- Nicht im Lieferumfang enthalten Desinfektionsspender
Abtropfschale
Handschuhspender
- Maße B 400 x T 400 x H 1.462 mm
- Gewicht 10 kg

Handschuhspender K10



Ob in der Gastronomie, Hotels, Tankstellen, der Pflege oder in Krankenhäusern. Der Handschuhspender lässt sich an Eingängen oder Arbeitsplätzen einfach an die Wand montieren. Die integrierte Feder sorgt für einen sicheren Halt und ermöglicht auch den Einsatz kleinerer Kartons.

- Ausgelegt für Einmalhandschuhe in Standardkarton
- Kartonmaße max. B 250 x T 130 x H 78 mm



| | Fassungsvermögen | Maße | Gewicht | Art.-Nr. | UVP* | GTIN |
|----------------------|------------------|-------------------------|---------|----------|--------|---------------|
| Handschuhspender K10 | 1 Karton | B 130 x T 80 x H 251 mm | 0,77 kg | 850023 | 42,- € | 4015613758442 |
| Handschuhspender K20 | 2 Kartons | B 260 x T 96 x H 259 mm | 1,2 kg | 850024 | 45,- € | 4015613758688 |
| Handschuhspender K30 | 3 Kartons | B 260 x T 95 x H 390 mm | 1,7 kg | 850025 | 48,- € | 4015613758695 |

Desinfektionssäule XS1 480

850029

UVP* 285,- €

GTIN 4015613771182



Ob auf einem Tisch, auf einer Theke oder montiert an der Wand – Dank der schmalen Ausführung ist die Desinfektionssäule mit Abtropfschale überall integrierbar. Der optional erhältliche Desinfektionsspender komplettiert das Hygiene-Set.

- Ausgelegt für Bartscher Desinfektionsspender PS 1L-W
- Desinfektionsspendervorrichtung Ja
- Abtropfschale integriert Ja
- Eigenschaften Vorbohrungen zur Wandmontage
- Inklusive Abtropfschale, herausnehmbar
Befestigungsmaterial
Desinfektionsspender
- Nicht im Lieferumfang enthalten
- Maße B 195 x T 235 x H 470 mm
- Gewicht 2,7 kg

Desinfektionssäule XS2 520

850036

UVP* 245,- €

GTIN 4015613771199



Ob auf einem Tisch, auf einer Theke oder montiert an der Wand – Dank der schmalen Ausführung ist die Desinfektionssäule mit Abtropfschale überall integrierbar. Der optional erhältliche Desinfektionsspender komplettiert das Hygiene-Set im eleganten Design.

- Ausgelegt für Bartscher Desinfektionsspender IRS 1L-W
- Material Stahl
Pulverbeschichtet
- Desinfektionsspendervorrichtung Ja
- Abtropfschale integriert Ja
- Eigenschaften Vorbohrungen zur Wandmontage
- Inklusive Abtropfschale, herausnehmbar
Befestigungsmaterial
Desinfektionsspender
- Nicht im Lieferumfang enthalten
- Maße B 195 x T 185 x H 520 mm
- Gewicht 2,9 kg

Desinfektionssäule D2 1400

850038

UVP* 275,- €

GTIN 4015613771229



Hände-Hygiene wird zu jeder Zeit groß geschrieben. Mit der mobilen Desinfektionssäule kann der optional erhältliche Desinfektionsspender in jedem Eingangsbereich ganz flexibel platziert werden.

- Ausgelegt für Bartscher Desinfektionsspender IRS 1L-W
- Anlieferungszustand Bausatz
- Bausatz bestehend aus 1 Sockel
1 Säule
- Material Stahl
Pulverbeschichtet
- Desinfektionsspendervorrichtung Ja
- Abtropfschale integriert Ja
- Eigenschaften 4 Vorbohrungen am Fuß
Abtropfschale, herausnehmbar
Befestigungsmaterial
- Inklusive Desinfektionsspender
- Nicht im Lieferumfang enthalten
- Maße B 220 x T 225 x H 1.400 mm
- Gewicht 9,4 kg

Desinfektionsspender PS 0,9L-W



- 0,9L
- Für Euroflaschen geeignet
- Füllstandskontrolle
- Bedienung
- Inklusive
- Nicht im Lieferumfang enthalten

1000 ml
 Transparenter Kunststoffbehälter
 Einhandbedienung
 Ellbogenbedienung
 Manuell
 Befestigungsmaterial
 Befüllung



PS 1L-W
 ► Abschließbar

| | Material | Inhalt | Maße | Gewicht | Art.-Nr. | UVP* | GTIN |
|--------------------------------|---------------------------|-----------|-------------------------|---------|----------|--------|---------------|
| Desinfektionsspender PS 0,9L-W | Aluminium | 0,9 Liter | B 95 x T 225 x H 310 mm | 0,67 kg | 850019 | 44,- € | 4015613704746 |
| Desinfektionsspender PS 1L-W | Aluminium Polypropylen | 1 Liter | B 93 x T 200 x H 330 mm | 0,83 kg | 850048 | 75,- € | 4015613761909 |

Desinfektionsspender IRS 1L-W

850027

UVP* 95,- €

GTIN 4015613759012



1L
 Mit dem Infrarot-Sensor bietet der Desinfektionsspender eine berührungslose Händedesinfektion. Die voreinstellbare Dosierung ermöglicht den Einsatz aller flüssigen Händedesinfektionsmittel bei hoher Wirtschaftlichkeit.

- Material: Kunststoff
- Inhalt: 1 Liter
- Bedienung: Berührungslos (Infrarot-Sensor)
- Füllstandskontrolle: Sichtfenster
- Abschließbar: Ja
- Inklusive: 1 Schlüssel, Befestigungsmaterial
- Nicht im Lieferumfang enthalten: Batterien, Befüllung
- Maße: B 123 x T 114 x H 262 mm
- Gewicht: 0,73 kg

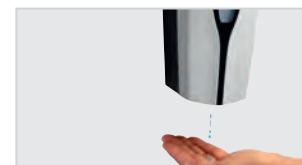

Zubehör

Desinfektionsmittel LEOCID® P7

- Ausgelegt für: Desinfektionsspender
- Inhalt: 12 x 1 Liter
- Format: Euroflasche (1.000 ml)
- Ausführung: Flüssig
- Ph-Wert: 7
- Eigenschaften: Begrenzt viruzid, Bakterizid, levurozid, tuberkulozid, Parfümfrei
- Wichtiger Hinweis: Ausschließlich in Deutschland und Österreich erhältlich
- Maße: B 70 x T 90 x H 210 mm
- Gewicht: 0,9 kg
- Bestellmengenheit: 1 Karton (12 Flaschen)
- GTIN: 4029888031315



173084

UVP* 168,- €

Abtropfschale PS 0,9L-W

- Ausgelegt für: Desinfektionsmittelspender PS 0,9L-W, Seifenspender PS 0,9L-W
- Material: Edelstahl, Polypropylen
- Maße: B 147 x T 285 x H 377 mm
- Gewicht: 0,45 kg
- GTIN: 4015613699431



850018

UVP* 21,- €

Seifenspender, Wandmontage, CNS, 1L

850007

UVP* 36,- €

GTIN 4015613536965



CNS

1L

- Inhalt
- Füllstandskontrolle
- Bedienung
- Inklusive
- Nicht im Lieferumfang enthalten
- Maße
- Gewicht

1 Liter
Sichtfenster
Manuell
Befestigungsmaterial
Befüllung
B 123 x T 110 x H 204 mm
0,5 kg

Seifenspender Infrarot-Sensor S1

850009

UVP* 96,- €

GTIN 4015613610672

CNS
18/10

1L

- Inhalt
- Füllstandskontrolle
- Bedienung
- Betrieb über
- Inklusive
- Nicht im Lieferumfang enthalten
- Maße
- Gewicht

1 Liter
Sichtfenster
Berührungslos (Infrarot-Sensor)
Batterien (4 x 1,5 V AA LR6)
2 Schlüssel (Batteriefach und Seifentank)
Befestigungsmaterial
Batterien
Befüllung
B 138 x T 100 x H 210 mm
1 kg



Seifenspender PS 0,9L-W



0,9L

- Für Euroflaschen geeignet
- Füllstandskontrolle
- Bedienung
- Inklusive
- Nicht im Lieferumfang enthalten

1000 ml
Transparenter Kunststoffbehälter
Einhandbedienung
Ellbogenbedienung
Manuell
Befestigungsmaterial
Befüllung



PS 1L-W

▶ Abschließbar

| | Material | Inhalt | Maße | Gewicht | Art.-Nr. | UVP* | GTIN |
|-------------------------|---------------------------|-----------|-------------------------|---------|----------|--------|---------------|
| Seifenspender PS 0,9L-W | Aluminium | 0,9 Liter | B 95 x T 222 x H 330 mm | 0,65 kg | 850008 | 43,- € | 4015613588599 |
| Seifenspender PS 1L-W | Aluminium Polypropylen | 1 Liter | B 93 x T 200 x H 330 mm | 0,84 kg | 850049 | 75,- € | 4015613762302 |

Papiertuchspender, CNS gebürstet

850006

UVP* 65,- €

GTIN 4015613536958



- Papierfaltungen
- Füllstandskontrolle
- Abschließbar
- Eigenschaften
- Inklusive
- Nicht im Lieferumfang enthalten
- Maße
- Gewicht

Geeignet für handelsübliches Faltpapier
 Interfold-Falzung
 Lagenfalzung
 Zick-Zack-Falzung
 Sichtschlitz
 Ja
 Bestückung über Fronklappe
 Befestigungsmaterial (Vier-Punkt-Befestigung)
 Befüllung
 B 285 x T 100 x H 370 mm
 1,9 kg

Händetrockner, 2,1kW, Kunststoff

850000

UVP* 93,- €

GTIN 4015613459592



- Material
- Lufttemperatur
- Luftleistung
- Start/Stop-Automatik über Infrarot-Sensor
- Inklusive
- Anschlusswert
- Maße
- Gewicht

Kunststoff
 Ca. 60 °C
 53 Liter / Sek.
 Ja
 1 Kunststoffleiste zur Wandbefestigung
 Befestigungsmaterial
 2,1 kW | 230 V | 50 Hz
 B 244 x T 264 x H 200 mm
 2,6 kg

Händetrockner, 2,3kW, CNS

850001

UVP* 259,- €

GTIN 4015613482019



- Lufttemperatur
- Luftleistung
- Start/Stop-Automatik über Infrarot-Sensor
- Trocknungszeit max.
- Inklusive
- Anschlusswert
- Maße
- Gewicht

Ca. 60 °C
 58 Liter / Sek.
 Ja
 Ca. 60 Sekunden
 Befestigungsmaterial
 2,3 kW | 230 V | 50 Hz
 B 260 x T 235 x H 210 mm
 4,8 kg

Händetrockner Jet 1800

850002

UVP* 739,- €

GTIN 4015613610665



- Material
- Lufttemperatur
- Luftleistung
- Trocknungszeit max.
- Start/Stop-Automatik über Infrarot-Sensor
- Inklusive
- Anschlusswert
- Maße
- Gewicht

Kunststoff
 Lackiert
 Gleich Umgebungstemperatur
 47 Liter / Sek.
 Ca. 30 Sekunden
 Ja
 Befestigungsmaterial
 1,8 kW | 230 V | 50 Hz
 B 295 x T 240 x H 650 mm
 10,2 kg



Mit einer maximalen Luftleistung von 400 m³/h reinigt der W4000 die Luft von Viren, Allergenen und Gerüchen. Die verschiedenen Farben des LED-Rings informieren über die aktuelle Luftqualität und bilden zudem ein schönes farbiges Licht im Raum.

- Ausgelegt für Räume bis 40 m²
- Material Kunststoff
- Anzahl Filter 1
- Maximale Luftleistung 400 m³/h
- Luftmenge regulierbar 3 Stufen
- Filterklasse HEPA H13
- Luftreinigung Mittels UV-Licht
- Luftqualitätsanzeige Digital-Anzeige
- LED-Lichtring, verschiedene Farben
- Zeiteinstellung 2, 4 oder 8 Stunden
- Ausführung Anschlusskabel Kabellänge: 1,5 m
- Anschlusswert 0,05 kW | 230 V | 50/60 Hz
- Maße B 300 x T 270 x H 565 mm
- Gewicht 5,04 kg

HEPA-Filter W4000

- Material: Kunststoff (PP, PET)
- Filterklasse: HEPA H13
- Lebensdauer: 2.200 Betriebsstunden
- Maße: B 215 x T 215 x H 260 mm
- Gewicht: 0,7 kg
- GTIN: 4015613770536



850210

UVP* 45,- €



- ▶ 2-fache Anzeige der Luftqualität
- ▶ Digital-Anzeige
- ▶ LED-Lichtring, verschiedene Farben

Hygieneschutz 1000PGLD



Ob an Kassen, an Rezeptionen, in Kiosken, Imbissen oder auch bei Kundengesprächen im Servicebereich – Schnell zusammengesteckt ist der Hygieneschutz im Handumdrehen aufgestellt und kann dank der Durchreiche vielseitig eingesetzt werden.

- Material Plexiglas
- Ausführung Mit Durchreiche
- Transparent
- Abgerundete Ecken
- Mit 2 Standfüßen (Plexiglas), in 2 Positionen steckbar
- Vorbereitet für Deckenmontage (Bohrungen)
- Ausgelegt für Theken (stehender Bereich)
- Tische (sitzender Bereich)
- Deckenmontage
- Anlieferungszustand Bausatz (einfache Montage)



| | Maße Durchreiche | Maße | Gewicht | Art.-Nr. | UVP* | GTIN |
|----------|------------------|----------------------------|---------|----------|---------|---------------|
| 1000PGLD | B 250 x H 120 mm | B 1.000 x T 300 x H 900 mm | 4,6 kg | 850033 | 159,- € | 4015613759715 |
| 1500PGLD | B 400 x H 200 mm | B 1.500 x T 300 x H 900 mm | 6,64 kg | 850035 | 229,- € | 4015613761336 |

Absperrständer 1800

603101

UVP* 46,- €

GTIN 4015613757865

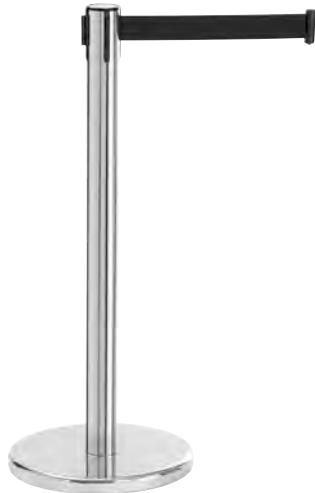

Handlicher Absperrständer für mehr Sicherheit und Ordnung – Das 1,8 Meter lange Zugband, die 3 integrierten Zugband-Befestigungen und der angebrachte Sicherheitsverschluss ermöglichen einen sicheren, flexiblen und bedarfsgerechten Einsatz an jedem Ort.

- Ausführung Standgerät
- Material Zugband Nylon
- Länge Zugband 1,8 m
- Automatische Zugbandaufwicklung Ja
- Anzahl Zugband-Befestigungen 3
- Sicherheitsverschluss Ja
- Eigenschaften Ausziehbares Zugband
- Größe Standfuß: Ø 360 mm
- Wichtiger Hinweis Nur in Kombination nutzbar: Absperrständer 1800, Absperrwandgurt 2000 oder Absperrwandgurt 3000
- Maße B 360 x T 360 x H 915 mm
- Gewicht 6,4 kg



▶ Absperrband als Standausführung



▶ Ausziehbares Zugband aus Nylon
▶ Länge: 1,8 Meter
▶ Farbe: Schwarz



▶ 3 integrierte Zugband-Befestigungen



▶ Mit Sicherheitsverschluss

Absperrwandgurt 2000



Sowohl als Personenleitsystem in Flughäfen oder bei Veranstaltungen als auch als Absperrung einzelner Bereiche in Supermärkten, Tankstellen sowie der Gastronomie. Für einen sicheren Betrieb sorgen das 2 Meter lange Zugband, die 2 integrierten Zugband-Befestigungen und der angebrachte Sicherheitsverschluss.

- Ausführung Wandmontage
- Material Zugband Nylon
- Automatische Zugbandaufwicklung Ja
- Anzahl Zugband-Befestigungen 2
- Sicherheitsverschluss Ja
- Nicht im Lieferumfang enthalten Befestigungsmaterial
- Wichtiger Hinweis Nur in Kombination nutzbar: Absperrständer 1800, Absperrwandgurt 2000 oder Absperrwandgurt 3000



▶ Absperrband zur Wandmontage



▶ Ausziehbares Zugband aus Nylon
▶ Länge: 2 Meter
▶ Farbe: Schwarz



▶ 2 integrierte Zugband-Befestigungen



▶ Mit Sicherheitsverschluss

| | Länge Zugband | Maße | Gewicht | Art.-Nr. | UVP* | GTIN |
|------|---------------|-------------------------|---------|----------|--------|---------------|
| 2000 | 2 m | B 90 x T 115 x H 126 mm | 0,45 kg | 603102 | 23,- € | 4015613757889 |
| 3000 | 3 m | B 91 x T 115 x H 132 mm | 0,47 kg | 603103 | 25,- € | 4015613757896 |

Insektenvernichter

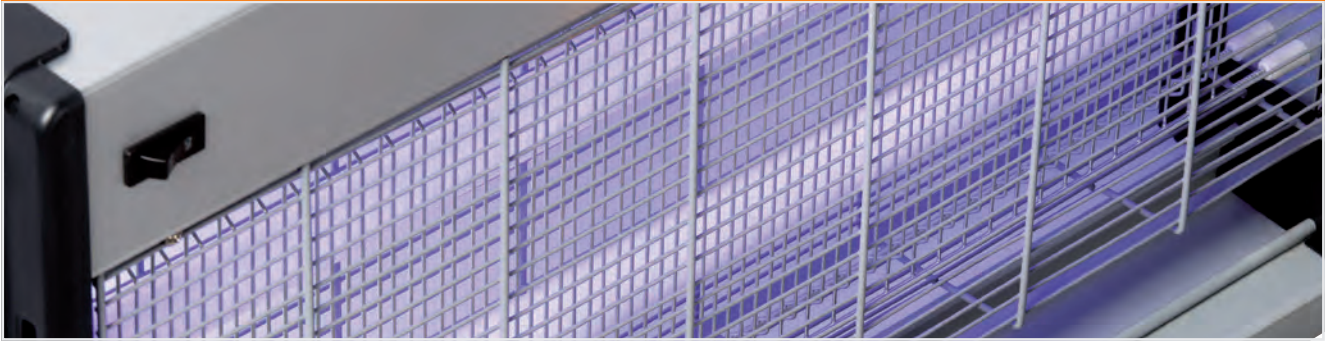

Insektenvernichter IV-22



Ohne Chemie werden Insekten elektrisch getötet und fallen in eine leicht herausnehmbare Schublade.



- Material
- Gitterspannung
- Ausführung

Kunststoff
2.000 - 2.200 V
Deckengerät
Standgerät
1 Kette



- Inklusive

| | Wirkradius | Lichtleistung | Anschlusswert | Maße | Gewicht | Art.-Nr. | UVP* | GTIN |
|---------|------------|---------------------------------------|-------------------------------|----------------------------------|---------|---------------|--------|---------------|
| IV-22 | 6-8 m | 2 x 6 W, UV-A Leuchtstoffröhre | 0,024 kW 230 V 50/60 Hz | B 265 mm T 95 mm H 265 mm | 2,1 kg | 300306 | 46,- € | 4015613534138 |
| I IV-36 | 10 m | 2 x 10 W, UV-A Leuchtstoffröhre | 0,033 kW 230 V 50/60 Hz | B 390 mm T 95 mm H 305 mm | 2,8 kg | 300314 | 72,- € | 4015613534152 |
| IV-65 | 12 m | 2 x 20 W, UV-A Leuchtstoffröhre | 0,045 kW 230 V 50/60 Hz | B 645 mm T 100 mm H 365 mm | 3,7 kg | 300317 | 98,- € | 4015613534169 |

Zubehör

Leuchtstoffröhre UV-A 6 W

- Lichtleistung: 6 W / UV-A
- Maße: B 225 x T 15 x H 15 mm
- Gewicht: 0,02 kg
- GTIN: 4015613658001

300336

UVP* 4,25 €

Leuchtstoffröhre UV-A 10 W

- Lichtleistung: 10 W / UV-A
- Maße: B 340 x T 25 x H 25 mm
- Gewicht: 0,05 kg
- GTIN: 4015613658018

300334

UVP* 5,25 €

Leuchtstoffröhre UV-A 20 W

- Lichtleistung: 20 W / UV-A
- Maße: B 25 x T 25 x H 588 mm
- Gewicht: 0,08 kg
- GTIN: 4015613658025

300337

UVP* 7,25 €

Insektenfalle IF-92

300323

UVP* 65,- €

GTIN 4015613655413



- Material
- Wirkradius
- Lichtleistung
- Inklusive
- Ausführung
- Anschlusswert
- Maße
- Gewicht

Stahl
Lackiert
9 m
1 x 20 W, UV-A Leuchtmittel
1 Klebefolie
Befestigungsmaterial
Wandmontage
0,02 kW | 230 V | 50/60 Hz
B 450 x T 175 x H 160 mm
1,4 kg

Klebefolie IF-92

- Bestellmengeneinheit: 1 Karton (5 Klebefolien)
- Maße: B 320 x T 180 x H 1 mm
- Gewicht: 0,03 kg
- GTIN: 4015613659183

300326

UVP* 17,50 €

Leuchtmittel UV-A 20 W

- Lichtleistung: 20 W / UV-A
- Maße: B 150 x T 70 x H 40 mm
- Gewicht: 0,1 kg
- GTIN: 4015613659206

300328

UVP* 12,- €

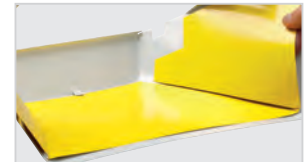

Insektenfalle IF-91

300324

UVP* 79,- €

GTIN 4015613655420



- Wirkradius
- Lichtleistung
- Inklusive
- Ausführung
- Anschlusswert
- Maße
- Gewicht

9 m
1 x 18 W, UV-A Leuchtstoffröhre
1 Klebefolie
Befestigungsmaterial
Wandmontage
0,018 kW | 230 V | 50/60 Hz
B 360 x T 125 x H 236 mm
2,6 kg

Klebefolie IF-91

- Bestellmengeneinheit: 1 Karton (5 Klebefolien)
- Maße: B 340 x T 330 x H 1 mm
- Gewicht: 0,03 kg
- GTIN: 4015613659190

300327

UVP* 18,50 €

Leuchtstoffröhre UV-A 18 W

- Lichtleistung: 18 W / UV-A
- Maße: B 43 x T 230 x H 43 mm
- Gewicht: 0,07 kg
- GTIN: 4015613659213

300330

UVP* 7,50 €

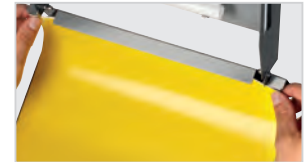

Insektenfalle IF-100

300321

UVP* 133,- €

GTIN 4015613638195



- Material
- Wirkradius
- Lichtleistung
- Inklusive
- Ausführung
- Anschlusswert
- Maße
- Gewicht

Aluminium
Kunststoff
10 m
2 x 15 W, UV-A Leuchtstoffröhre
2 Klebefolien
Befestigungsmaterial
Standgerät
Wandmontage
0,038 kW | 230 V | 50/60 Hz
B 620 x T 90 x H 355 mm
2,4 kg

Klebefolie IF-100

- Bestellmengeneinheit: 1 Karton (5 Klebefolien)
- Maße: B 390 x T 313 x H 2 mm
- Gewicht: 0,3 kg
- GTIN: 4015613638201

300322

UVP* 26,- €

Leuchtstoffröhre UV-A 15 W

- Lichtleistung: 15 W / UV-A
- Maße: B 25 x T 445 x H 25 mm
- Gewicht: 0,06 kg
- GTIN: 4015613657981

300325

UVP* 6,75 €



Hotelhaartrockner 1600S



- Material
- Ausführung
- Luftstromregulierung
- Temperaturregelung
- Kalt-Luft
- Art des Kabels
- Länge Kabel
- Schutzklasse
- Ein-/Aus-Drucktaste
- Hauptschalter
- Inklusive
- Anschlusswert

Kunststoff
Wandmontage
3-stufig
Regelbar über Luftstrom
Ja
Spiralkabel
1 - 2,5 m
2
Ja
Am Griff
Ja
An der Wandhalterung
Befestigungsmaterial
Wandhalterung
1,6 kW | 230 V | 50/60 Hz

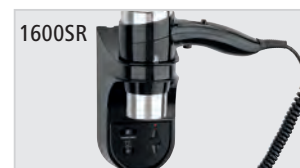

1600SR

| | Rasiersteckdose | Maße | Gewicht | Art.-Nr. | UVP* | GTIN |
|--------|-----------------|--------------------------|---------|---------------|--------|---------------|
| 1600S | Nein | B 260 x T 125 x H 205 mm | 0,7 kg | 850041 | 39,- € | 4015613761572 |
| 1600SR | Ja | B 280 x T 140 x H 250 mm | 1,2 kg | 850042 | 42,- € | 4015613761589 |

Schuhputzmaschine

120109

UVP* 123,- €

GTIN 4015613544328



Blitzblanke Schuhe, ohne Mühe – Fußbedienung einfach per Knopfdruck

- Material
- Ausgestattet mit
- Tragegriff
- Anschlusswert
- Maße
- Gewicht

Stahl
Pulverbeschichtet
3 leise laufende Rotationsbürsten
1 Reinigungsbürste für groben Schmutz
2 Polierbürsten aus Terylen (Polyester) für helle oder dunkle Schuhe
Schuhcreme-Spender mit Kugelventil für 100 ml Flüssig-Schuhcreme (unbefüllt)
Ja
0,12 kW | 230 V | 50 Hz
B 400 x T 240 x H 260 mm
6,4 kg

Schuhcreme, farblos, 1L

- Inhalt: 1 Liter
- Farbe: Farblos
- Maße: B 95 x T 95 x H 210 mm
- Gewicht: 1 kg
- GTIN: 4016098160539

A120101

UVP* 65,- €



ARTIKELNUMMERNVERZEICHNIS

| Artikel-Nr. | Seite | Artikel-Nr. | Seite | Artikel-Nr. | Seite | Artikel-Nr. | Seite | Artikel-Nr. | Seite | Artikel-Nr. | Seite |
|-------------|-------|-------------|-------|-------------|-------|-------------|-------|-------------|-------|-------------|-------|
| 0 | | 100442 | 310 | 101971 | 83 | 1051403 | 49 | 105981 | 17 | 109325 | 199 |
| 099985 | 208 | 100445 | 310 | 101972 | 83 | 1051503 | 49 | 105984 | 109 | 109326 | 199 |
| 099989 | 199 | 100524 | 76 | 101973 | 83 | 1051603 | 49 | 105985 | 109 | 109327 | 199 |
| 099996 | 204 | 100528 | 76 | 101974 | 83 | 1052103 | 50 | 105986 | 111 | 109329 | 204 |
| 1 | | 100532 | 76 | 101975 | 83 | 1052303 | 50 | 105991 | 106 | 109342 | 208 |
| 100047 | 133 | 100611 | 14 | 101978 | 83 | 1053103 | 50 | 1059915 | 106 | 109343 | 208 |
| 100048 | 133 | 100925 | 78 | 101979 | 83 | 105321 | 104 | 105993 | 110 | 109344 | 208 |
| 100054 | 132 | 100927 | 80 | 101980 | 83 | 105325 | 48 | 105994 | 110 | 109349 | 209 |
| 100058 | 132 | 100928 | 80 | 101983 | 83 | 105343 | 48 | 105995 | 110 | 109470 | 217 |
| 100060 | 261 | 100934 | 59 | 101984 | 83 | 1054503 | 49 | 105996 | 151 | 109472 | 217 |
| 100061 | 133 | 101094 | 204 | 101985 | 83 | 1054513 | 48 | 105997 | 111 | 109474 | 217 |
| 100062 | 132 | 101402 | 92 | 101986 | 83 | 105452 | 48 | 105999 | 103 | 109518 | 204 |
| 100067 | 132 | 101404 | 92 | 101988 | 83 | 105453 | 48 | 1061633 | 100 | 109547 | 204 |
| 100080 | 270 | 1014113 | 92 | 101989 | 83 | 1054603 | 49 | 1061933 | 100 | 109548 | 204 |
| 100082 | 193 | 101412 | 92 | 103048 | 153 | 105731 | 113 | 106202 | 101 | 109559 | 210 |
| 100083 | 193 | 101413 | 92 | 103063 | 152 | 105732 | 111 | 106204 | 101 | 109562 | 204 |
| 100085 | 270 | 101419 | 92 | 103064 | 152 | 105737 | 110 | 106206 | 101 | 109632 | 202 |
| 100090 | 261 | 101530 | 91 | 103065 | 152 | 1057503 | 103 | 106210 | 101 | 109633 | 202 |
| 100100 | 261 | 101533 | 91 | 103067 | 153 | 105780 | 63 | 106211 | 101 | 109688 | 204 |
| 100103 | 261 | 101535 | 91 | 103069 | 152 | 105804 | 16 | 106217 | 100 | 109740 | 211 |
| 100197 | 120 | 101546 | 74 | 103076 | 153 | 105820 | 105 | 106218 | 100 | 109741 | 211 |
| 100211 | 121 | 101547 | 75 | 103079 | 153 | 105821 | 107 | 1062203 | 101 | 109742 | 211 |
| 100273 | 121 | 101548 | 74 | 103122 | 152 | 105829 | 108 | 1062303 | 101 | 109743 | 211 |
| 100282 | 120 | 101552 | 74 | 104049 | 194 | 105837 | 108 | 1062503 | 101 | 109745 | 211 |
| 100292 | 120 | 101554 | 75 | 104050 | 194 | 105840 | 111 | 106576 | 72 | 109746 | 211 |
| 100321 | 117 | 101560 | 91 | 104304 | 194 | 105843 | 107 | 107273 | 57 | 109747 | 211 |
| 100322 | 117 | 101563 | 91 | 104306 | 194 | 105843S | 107 | 107274 | 57 | 109749 | 211 |
| 100323 | 117 | 101565 | 91 | 1043613 | 122 | 105848 | 105 | 107276 | 57 | 109850 | 217 |
| 100324 | 117 | 101566 | 91 | 1043623 | 122 | 1058503 | 103 | 107277 | 57 | 109857 | 232 |
| 100370 | 120 | 101607 | 92 | 104409 | 192 | 105854 | 108 | 107278 | 57 | 109861 | 232 |
| 100371 | 120 | 101863 | 282 | 104436 | 192 | 105858 | 108 | 107279 | 57 | 109864 | 232 |
| 100404 | 62 | 101864 | 282 | 104457 | 122 | 105859 | 107 | 107289 | 57 | 109865 | 229 |
| 100405 | 62 | 101865 | 282 | 104458 | 122 | 105862 | 109 | 107290 | 56 | 109877 | 218 |
| 100406 | 62 | 101866 | 282 | 104500 | 122 | 105871 | 112 | 107291 | 57 | 109878 | 218 |
| 100407 | 62 | 101867 | 282 | 104501 | 122 | 105872 | 112 | 107300 | 56 | 109879 | 232 |
| 100408 | 62 | 101868 | 282 | 104523 | 195 | 105873 | 112 | 107301 | 54 | 109881 | 232 |
| 100412 | 72 | 101869 | 282 | 104538 | 195 | 105874 | 112 | 107302 | 55 | 109884 | 217 |
| 100413 | 72 | 101923 | 281 | 104548 | 195 | 105876 | 112 | 107303 | 55 | 109885 | 217 |
| 100416 | 72 | 101929 | 125 | 104583 | 195 | 105890 | 113 | 107304 | 55 | 109886 | 218 |
| 100417 | 72 | 101932 | 78 | 104593 | 195 | 105922 | 109 | 107305 | 55 | 109887 | 218 |
| 100425 | 72 | 101933 | 281 | 104904 | 104 | 105926 | 106 | 107306 | 55 | 109888 | 218 |
| 100426 | 72 | 101937 | 78 | 104906 | 104 | 105927 | 105 | 107307 | 55 | 109889 | 217 |
| 100427 | 72 | 101954 | 281 | 104907 | 104 | 105929 | 112 | 107308 | 55 | 110036 | 22 |
| 100428 | 72 | 101955 | 281 | 104913 | 104 | 105936S | 106 | 107309 | 55 | 110135G | 171 |
| 100440 | 310 | 101956 | 281 | 104922 | 115 | 1059503 | 103 | 107310 | 55 | 110256 | 159 |
| 100441 | 310 | 101957 | 281 | 104923 | 115 | 105978 | 110 | 109251 | 210 | 110257 | 159 |

| Artikel-Nr. | Seite | Artikel-Nr. | Seite | Artikel-Nr. | Seite | Artikel-Nr. | Seite | Artikel-Nr. | Seite | Artikel-Nr. | Seite |
|-------------|-------|-------------|-------|-------------|-------|-------------|-------|-------------|-------|-------------|-------|
| 110270 | 169 | 110851 | 160 | 114273 | 146 | 1151580 | 18 | 120310 | 289 | 125527 | 168 |
| 110271 | 169 | 110851MA | 160 | 114274 | 146 | 1151583 | 18 | 120311 | 289 | 125540 | 166 |
| 110272 | 169 | 110852 | 160 | 114275 | 146 | 1151593 | 18 | 120312 | 289 | 125540V1 | 166 |
| 110273 | 169 | 110852MA | 160 | 114277 | 146 | 115204 | 20 | 120313 | 289 | 125540V2 | 166 |
| 110274 | 169 | 110853 | 161 | 114278 | 146 | 115205 | 20 | 120314 | 289 | 125543 | 167 |
| 110275 | 170 | 110853MA | 161 | 114279 | 146 | 1152103 | 20 | 120315 | 289 | 125543V1 | 167 |
| 110276 | 170 | 110854 | 161 | 114282 | 147 | 1152113 | 20 | 120316 | 289 | 125543V2 | 167 |
| 110278 | 170 | 110854MA | 161 | 114356 | 150 | 1152263 | 19 | 120325 | 288 | 125544 | 167 |
| 110279 | 170 | 110855 | 162 | 114357 | 150 | 1152273 | 19 | 120327 | 290 | 125544V1 | 167 |
| 110311 | 199 | 110855MA | 162 | 114360 | 150 | 1152293 | 19 | 120328 | 288 | 125544V2 | 167 |
| 110312 | 199 | 110856 | 162 | 114361 | 150 | 115245 | 18 | 120331 | 290 | 125614 | 144 |
| 110317 | 199 | 110856MA | 162 | 114362 | 150 | 115805 | 16 | 120332 | 290 | 125624 | 144 |
| 110318 | 199 | 110857 | 163 | 114366 | 151 | 116005 | 68 | 120333 | 291 | 125628 | 144 |
| 110410 | 170 | 110857MA | 163 | 114367 | 151 | 116009 | 68 | 120334 | 291 | 125631 | 142 |
| 110414 | 170 | 110858 | 163 | 115005 | 17 | 116011 | 68 | 120337 | 291 | 125631V1 | 142 |
| 110415 | 201 | 110858MA | 163 | 115007 | 17 | 116012 | 69 | 120338 | 291 | 125631V2 | 142 |
| 110418 | 201 | 110864 | 161 | 115058 | 16 | 116016 | 69 | 120339 | 291 | 125633 | 143 |
| 110419 | 201 | 110864MA | 161 | 115059 | 16 | 116019 | 69 | 120341 | 291 | 125633V1 | 143 |
| 110420 | 171 | 110903 | 163 | 115069 | 69 | 116299 | 68 | 120342 | 291 | 125633V2 | 143 |
| 110422 | 171 | 111678 | 202 | 115071 | 69 | 116550 | 64 | 120344 | 290 | 125634 | 143 |
| 110431 | 216 | 111679 | 202 | 115075 | 69 | 116622 | 65 | 120345 | 291 | 125634V1 | 143 |
| 110432 | 216 | 111680 | 202 | 115076 | 71 | 116726 | 65 | 120346 | 291 | 125634V2 | 143 |
| 110433 | 216 | 112020 | 22 | 115079 | 69 | 116728 | 65 | 120347 | 291 | 130115 | 279 |
| 110434 | 216 | 112021 | 22 | 115083 | 62 | 116731 | 65 | 120348 | 290 | 130116 | 279 |
| 110435 | 216 | 112022 | 22 | 115084 | 62 | 117002 | 71 | 120349 | 290 | 130117 | 279 |
| 110436 | 216 | 112023 | 22 | 115085 | 63 | 117051 | 68 | 120350 | 290 | 130118 | 279 |
| 110437 | 216 | 112025 | 22 | 115086 | 62 | 117052 | 68 | 120351 | 290 | 130130 | 280 |
| 110438 | 314 | 112026 | 22 | 115090 | 17 | 117053 | 68 | 120352 | 290 | 130131 | 280 |
| 110510 | 200 | 112030 | 22 | 115095 | 17 | 117100 | 71 | 120353 | 290 | 130132 | 280 |
| 110512 | 200 | 112031 | 22 | 115099 | 17 | 117201 | 70 | 120358 | 291 | 130133 | 280 |
| 110520 | 198 | 112035 | 22 | 1151023 | 16 | 117261 | 70 | 120558 | 314 | 130134 | 280 |
| 110521 | 198 | 112081 | 149 | 1151033 | 16 | 117623 | 66 | 120578 | 117 | 130135 | 280 |
| 110522 | 198 | 112101 | 149 | 115107 | 19 | 117650 | 66 | 120579 | 117 | 130136 | 280 |
| 110557 | 201 | 112121 | 22 | 115108 | 19 | 117672 | 67 | 120582 | 117 | 130137 | 280 |
| 110567 | 201 | 112122 | 149 | 115109 | 19 | 117723 | 67 | 120709 | 302 | 130138 | 280 |
| 110597 | 201 | 112141 | 149 | 115111 | 21 | 117725 | 66 | 120710 | 302 | 130140 | 280 |
| 110605 | 198 | 112161 | 149 | 115112 | 21 | 117727 | 66 | 120751 | 58 | 130206 | 279 |
| 110606 | 198 | 112181 | 149 | 115113 | 21 | 117730 | 66 | 120752 | 59 | 1311413 | 13 |
| 110607 | 198 | 112201 | 149 | 115114 | 21 | 117731 | 67 | 120753 | 59 | 1311813 | 13 |
| 110608 | 198 | 114000 | 149 | 1151143 | 15 | 117741 | 67 | 120789 | 60 | 131306 | 12 |
| 110620 | 212 | 114001 | 149 | 115115 | 20 | 117761 | 66 | 120792 | 73 | 131308 | 12 |
| 110625 | 213 | 114002 | 149 | 115116 | 21 | 117762 | 66 | 120802 | 150 | 131413 | 12 |
| 110626 | 213 | 114003 | 149 | 1151163 | 15 | 117763 | 66 | 120803 | 150 | 131415 | 12 |
| 110665 | 206 | 114004 | 149 | 115120 | 19 | 117764 | 67 | 120806 | 150 | 131418 | 12 |
| 110666 | 203 | 114005 | 149 | 115129 | 130 | 117765 | 67 | 120831 | 292 | 131419 | 12 |
| 110667 | 206 | 114006 | 149 | 115131 | 73 | 117766 | 67 | 120879 | 61 | 131425 | 12 |
| 110668 | 203 | 114258 | 147 | 115133 | 73 | 117781 | 67 | 121782 | 64 | 1315113 | 12 |
| 110690 | 207 | 114263 | 148 | 115137 | 18 | 120109 | 328 | 125502 | 144 | 131514 | 12 |
| 110691 | 207 | 114267 | 147 | 115138 | 21 | 120302 | 289 | 125503 | 144 | 131515 | 12 |
| 110692 | 207 | 114270 | 146 | 115141 | 18 | 120307 | 289 | 125504 | 144 | 1315213 | 12 |
| 110693 | 207 | 114271 | 146 | 115155 | 22 | 120308 | 289 | 125525 | 168 | 1315563 | 9 |
| 110694 | 207 | 114272 | 148 | 115157 | 22 | 120309 | 289 | 125526 | 168 | 1317003 | 14 |

| Artikel-Nr. | Seite | Artikel-Nr. | Seite | Artikel-Nr. | Seite | Artikel-Nr. | Seite | Artikel-Nr. | Seite | Artikel-Nr. | Seite |
|-------------|-------|-------------|-------|-------------|-------|-------------|-------|-------------|-------|-------------|-------|
| 131723 | 10 | 150197 | 241 | 165527 | 87 | 190080 | 226 | 200085 | 234 | 215081 | 99 |
| 131734 | 10 | 150310 | 104 | 165528 | 85 | 190082 | 229 | 200086 | 235 | 215093 | 99 |
| 1317433 | 10 | 150320 | 104 | 165530 | 87 | 190083 | 229 | 200095 | 233 | 215094 | 99 |
| 1317463 | 10 | 150340 | 114 | 173031 | 162 | 190108 | 224 | 200096 | 233 | 215095 | 99 |
| 131760 | 11 | 150528 | 118 | 173060 | 72 | 190114 | 224 | 200119 | 236 | 215096 | 99 |
| 131764 | 9 | 150529 | 119 | 173074 | 205 | 190116 | 224 | 2002010 | 80 | 220110 | 263 |
| 131770 | 11 | 150533 | 118 | 173084 | 321 | 190117 | 224 | 2002018 | 81 | 257100 | 263 |
| 131800 | 11 | 150534 | 118 | 173270 | 205 | 190129 | 221 | 2002020 | 80 | 257120 | 263 |
| 131850 | 11 | 150538 | 118 | 173271 | 205 | 190133 | 224 | 2002028 | 81 | 257130 | 263 |
| 131905 | 11 | 150606 | 45 | 173272 | 205 | 190139 | 239 | 200207 | 130 | 257140 | 263 |
| 131915 | 11 | 150678 | 94 | 173276 | 162 | 190153 | 225 | 2002088 | 81 | 257150 | 263 |
| 131924 | 14 | 150687 | 72 | 173277 | 221 | 190154 | 225 | 2002094 | 81 | 257160 | 263 |
| 131925 | 14 | 150958 | 45 | 173278 | 318 | 190160 | 230 | 2002095 | 81 | 257170 | 263 |
| 131926 | 14 | 150983 | 238 | 173279 | 68 | 190161 | 230 | 2002101 | 81 | 257180 | 263 |
| 131940 | 14 | 150990 | 238 | 173280 | 318 | 190162 | 230 | 2002102 | 79 | 257200 | 263 |
| 131944 | 14 | 150992 | 225 | 173282 | 229 | 190163 | 230 | 2002121 | 81 | 258100 | 262 |
| 131946 | 14 | 150993 | 225 | 173283 | 229 | 190170 | 231 | 2002150 | 82 | 258120 | 262 |
| 131954 | 14 | 150994 | 238 | 173284 | 59 | 190171 | 231 | 2002165 | 82 | 258140 | 262 |
| 132060 | 14 | 150996 | 238 | 173285 | 59 | 190172 | 231 | 2002170 | 82 | 258160 | 262 |
| 132115 | 13 | 150997 | 238 | 174019 | 297 | 190173 | 231 | 2002203 | 78 | 258180 | 262 |
| 132125 | 13 | 151510 | 76 | 174022 | 297 | 190174 | 232 | 200230 | 130 | 258200 | 262 |
| 132255 | 13 | 151512 | 76 | 174023 | 297 | 190175 | 232 | 200232 | 130 | 264130 | 263 |
| 132257 | 13 | 1519811 | 45 | 174027 | 297 | 190179 | 231 | 200233 | 130 | 264140 | 263 |
| 132260 | 82 | 155660 | 46 | 174033 | 297 | 190180 | 231 | 200240 | 130 | 264150 | 263 |
| 132261 | 82 | 1582011 | 47 | 174050 | 297 | 190181 | 231 | 200254 | 145 | 264160 | 263 |
| 132262 | 82 | 1582051 | 46 | 174051 | 297 | 190182 | 231 | 200255 | 145 | 264170 | 263 |
| 132648 | 10 | 1582101 | 46 | 174052 | 297 | 190184 | 220 | 200261 | 145 | 264180 | 263 |
| 132870 | 10 | 1582201 | 47 | 174053 | 297 | 190187 | 220 | 200262 | 145 | 264200 | 263 |
| 133212 | 307 | 158610 | 20 | 174054 | 297 | 190193 | 220 | 200274 | 165 | 264220 | 263 |
| 133264 | 72 | 158612 | 21 | 174055 | 297 | 190208 | 224 | 200316 | 81 | 265100 | 262 |
| 135002 | 196 | 158614 | 92 | 174056 | 297 | 190215 | 225 | 200317 | 81 | 265120 | 262 |
| 135012 | 245 | 158615 | 92 | 174057 | 297 | 190216 | 225 | 200318 | 81 | 265140 | 262 |
| 135014 | 196 | 158616 | 20 | 174058 | 297 | 190218 | 224 | 200319 | 80 | 265160 | 262 |
| 135023 | 245 | 162500 | 88 | 174059 | 297 | 190223 | 225 | 200356 | 164 | 265170 | 262 |
| 135026 | 245 | 162550 | 90 | 174196 | 296 | 191001 | 233 | 200357 | 165 | 265180 | 262 |
| 135100 | 244 | 162551 | 90 | 174221 | 296 | 191004 | 233 | 200358 | 165 | 265200 | 262 |
| 135102 | 244 | 162552 | 90 | 174251 | 296 | 191005 | 233 | 200359 | 159 | 265220 | 262 |
| 135105 | 244 | 162826 | 87 | 174276 | 296 | 1930311 | 51 | 200570 | 164 | 272335 | 90 |
| 1500508 | 283 | 162827 | 87 | 174301 | 296 | 193036 | 51 | 200575 | 165 | 2800021 | 53 |
| 150121 | 114 | 162900 | 89 | 174302 | 298 | 1930511 | 51 | 2006301 | 98 | 2800031 | 53 |
| 150145 | 240 | 162906 | 89 | 174303 | 298 | 193062 | 51 | 2006601 | 98 | 2800071 | 53 |
| 150146 | 239 | 162910 | 89 | 174520 | 128 | | | 203500 | 79 | 2800081 | 53 |
| 150148 | 244 | 162912 | 89 | 174600 | 62 | 200049 | 237 | 203510 | 79 | 280015 | 52 |
| 150151 | 242 | 165103 | 85 | 181137 | 267 | 200054 | 235 | 203515 | 78 | 280016 | 52 |
| 150159 | 242 | 165118 | 88 | 190014 | 221 | 200057 | 237 | 203530 | 79 | 280021 | 52 |
| 150175 | 243 | 165119 | 88 | 190015250 | 221 | 200058 | 237 | 203535 | 79 | 280022 | 52 |
| 150182 | 243 | 165122 | 89 | 190031 | 228 | 200059 | 237 | 206203 | 10 | 280023 | 52 |
| 150184 | 240 | 165521 | 85 | 190052 | 227 | 200061 | 234 | 206204 | 64 | 2819991 | 45 |
| 150186 | 241 | 165522 | 87 | 190060 | 229 | 200063 | 235 | 215035 | 99 | 284007 | 27 |
| 150187 | 239 | 165523 | 87 | 190065 | 221 | 200065 | 236 | 215036 | 99 | 284113 | 32 |
| 150188 | 239 | 165524 | 89 | 190068 | 229 | 200069 | 234 | 215037 | 99 | 284114 | 41 |
| 150193 | 243 | 165525 | 89 | 190079 | 229 | 200073 | 235 | 215078 | 99 | 284116 | 32 |

| Artikel-Nr. | Seite | Artikel-Nr. | Seite | Artikel-Nr. | Seite | Artikel-Nr. | Seite | Artikel-Nr. | Seite | Artikel-Nr. | Seite |
|-------------|-------|-------------|-------|-------------|--------|-------------|--------|-------------|--------|-------------|-------|
| 284117 | 41 | 286506 | 28 | 296078 | 39 | 300181 | 272 | 305064 | 140 | 308166 | 252 |
| 284123 | 32 | 286507 | 28 | 296086 | 43 | 300182 | 273 | 305065 | 175 | 308167 | 253 |
| 284124 | 41 | 286508 | 28 | 296105 | 38 | 300183 | 273 | 306053 | 141 | 308186 | 252 |
| 284401 | 34 | 286509 | 28 | 296106 | 38 | 300184 | 273 | 306054 | 141 | 308187 | 253 |
| 284804 | 27 | 286613 | 33 | 296215 | 37 | 300301 | 301 | 306055 | 141 | 308206 | 252 |
| 285050 | 34 | 286628 | 30 | 296217 | 37 | 300305 | 299 | 306057 | 140 | 308207 | 253 |
| 285064 | 40 | 286681 | 33 | 296303 | 38 | 300306 | 326 | 306300 | 259 | 308242 | 256 |
| 285071 | 29 | 286710 | 27 | 296304 | 38 | 300311 | 302 | 306310 | 259 | 308243 | 251 |
| 285076 | 29 | 286811 | 33 | 296307 | 38 | 300312 | 302 | 306320 | 259 | 310107 | 251 |
| 285080 | 34 | 286917 | 30 | 296308 | 38 | 300313 | 302 | 306330 | 259 | 310127 | 251 |
| 285083 | 34 | 286922 | 30 | 296311 | 41 | 300314 | 326 | 306340 | 260 | 310147 | 251 |
| 285085 | 34 | 286925 | 30 | 296318 | 37 | 300317 | 326 | 306350 | 260 | 310167 | 251 |
| 285086 | 34 | 286993 | 30 | 296319 | 37 | 300321 | 327 | 306360 | 260 | 310187 | 251 |
| 285088 | 34 | 286994 | 31 | 296325 | 37 | 300322 | 327 | 306380 | 259 | 311107 | 251 |
| 2851051 | 23 | 286995 | 31 | 296411 | 36 | 300323 | 327 | 306552 | 260 | 311127 | 251 |
| 2851121 | 23 | 286998 | 31 | 296421 | 36 | 300324 | 327 | 306600 | 259 | 311147 | 251 |
| 2851161 | 23 | 287410 | 25 | 296426 | 38 | 300325 | 327 | 306610 | 259 | 311167 | 251 |
| 2851241 | 24 | 287420 | 25 | 296431 | 36 | 300326 | 327 | 306620 | 259 | 311187 | 251 |
| 2851251 | 24 | 287431 | 25 | 296471 | 42 | 300327 | 327 | 306630 | 259 | 312107 | 251 |
| 2851261 | 24 | 289716 | 47 | 296472 | 42 | 300328 | 327 | 306640 | 260 | 312127 | 251 |
| 2851271 | 24 | 292042 | 315 | 296473 | 42 | 300330 | 327 | 306650 | 260 | 312147 | 251 |
| 2851361 | 24 | 292043 | 315 | 296474 | 42 | 300334 | 326 | 306660 | 260 | 312167 | 251 |
| 2851371 | 24 | 292044 | 315 | 296507 | 39 | 300336 | 326 | 307106 | 252 | 312187 | 251 |
| 2853051 | 32 | 292046 | 315 | 296510 | 39 | 300337 | 326 | 307107 | 253 | 313105 | 254 |
| 2853101 | 32 | 292048 | 315 | 296511 | 39 | 300411 | 300 | 307116 | 252 | 313125 | 254 |
| 2855051 | 28 | 292049 | 315 | 296607 | 42 | 300412 | 300 | 307117 | 253 | 313145 | 254 |
| 2855061 | 28 | 292481 | 315 | 296630 | 40 | 300413 | 300 | 307126 | 252 | 313165 | 254 |
| 2855071 | 28 | 293043 | 315 | 296633 | 40 | 300414 | 300 | 307127 | 253 | 313185 | 254 |
| 2855081 | 28 | 295088 | 43 | 296634 | 40 | 300418 | 299 | 307136 | 252 | 313205 | 254 |
| 2856031 | 33 | 2951121 | 35 | 296677 | 42 | 300419 | 299 | 307137 | 253 | 314125 | 254 |
| 2856211 | 29 | 2951131 | 35 | 296910 | 43 | 300422 | 299 | 307146 | 252 | 314145 | 254 |
| 2856311 | 29 | 2952171 | 35 | 296911 | 43 | 300424 | 300 | 307147 | 253 | 314165 | 254 |
| 2856811 | 33 | 2952271 | 35 | 296970 | 40 | 300435 | 300 | 307156 | 252 | 314185 | 254 |
| 2859171 | 31 | 2952291 | 36 | 296999 | 53 | 300744 | 301 | 307157 | 253 | 315080 | 249 |
| 2859251 | 31 | 2952481 | 36 | 3 | 300746 | 300 | 307166 | 252 | 315100 | 249 | |
| 2859271 | 31 | 2952720 | 31 | 300064 | 271 | 300747 | 302 | 307167 | 253 | 315105 | 252 |
| 286099 | 29 | 2953031 | 41 | 300065 | 271 | 300748 | 299 | 307186 | 252 | 315107 | 253 |
| 286100 | 39 | 2954521 | 42 | 300083 | 274 | 300800 | 269 | 307187 | 253 | 315120 | 249 |
| 286102 | 25 | 2954631 | 42 | 300084 | 275 | 300801 | 269 | 307206 | 252 | 315140 | 249 |
| 286104 | 25 | 2955041 | 39 | 300089 | 273 | 300802 | 269 | 307207 | 253 | 315160 | 249 |
| 286106 | 25 | 2955061 | 39 | 300093 | 272 | 300803 | 269 | 308106 | 252 | 315180 | 249 |
| 286225 | 26 | 2955081 | 39 | 300098 | 272 | 300804 | 269 | 308107 | 253 | 315200 | 249 |
| 286234W | 26 | 295928 | 30 | 300104 | 270 | 300805 | 269 | 308116 | 252 | 315306 | 252 |
| 286247 | 26 | 2959521 | 40 | 300105 | 270 | 300806 | 269 | 308117 | 253 | 315307 | 253 |
| 286301 | 27 | 295953 | 30 | 300122 | 273 | 300807 | 269 | 308126 | 252 | 316347 | 255 |
| 286302 | 27 | 2959961 | 40 | 300123 | 273 | 305053 | 141 | 308127 | 253 | 317347 | 255 |
| 286305 | 32 | 296014 | 43 | 300142 | 275 | 305054 | 141 | 308136 | 252 | 325080 | 249 |
| 286310 | 32 | 296015 | 43 | 300143 | 205 | 305055 | 141 | 308137 | 253 | 325100 | 249 |
| 286326 | 26 | 296051 | 43 | 300144 | 205 | 305058 | 139 | 308146 | 252 | 325120 | 249 |
| 286347 | 26 | 296056 | 43 | 300147 | 205 | 305059 | 139 | 308147 | 253 | 325140 | 249 |
| 286411 | 26 | 296065 | 34 | 300149 | 274 | 305062 | 140 | 308156 | 252 | 325160 | 249 |
| 286421 | 26 | 296072 | 39 | 300156 | 205 | 305063 | 140 | 308157 | 253 | 325180 | 249 |

| Artikel-Nr. | Seite | Artikel-Nr. | Seite | Artikel-Nr. | Seite | Artikel-Nr. | Seite | Artikel-Nr. | Seite | Artikel-Nr. | Seite |
|-------------|-------|-------------|-------|-------------|-------|-------------|-------|-------------|-------|-------------|-------|
| 325200 | 249 | 370193 | 123 | 500378 | 156 | 5321 | 215 | 603152 | 277 | 700226 | 179 |
| 337107 | 256 | 370195 | 123 | 500379 | 156 | 5322 | 215 | 603158 | 277 | 700228 | 196 |
| 337127 | 256 | 370196 | 123 | 500392 | 309 | 5325 | 215 | 603159 | 277 | 700258G | 176 |
| 337147 | 256 | 370197 | 123 | 500393 | 291 | 5327 | 215 | 603175 | 276 | 700273 | 183 |
| 337167 | 256 | 370198 | 123 | 500458 | 136 | 5328 | 215 | 605035 | 131 | 700277G | 176 |
| 337187 | 256 | 370205 | 98 | 500459 | 136 | 5329 | 215 | 605065 | 131 | 700298G | 176 |
| 337207 | 256 | 370213 | 293 | 500464 | 136 | 5330 | 215 | 606035 | 131 | 700314 | 178 |
| 337307 | 254 | 370224 | 292 | 500481 | 136 | 533051 | 68 | 606065 | 131 | 700321 | 183 |
| 338107 | 256 | 370235 | 293 | 500482 | 136 | 5331 | 215 | 607035 | 131 | 700336 | 177 |
| 338127 | 256 | 370236 | 293 | 500486 | 136 | 5336 | 215 | 608035 | 131 | 700341 | 189 |
| 338147 | 256 | 370238 | 294 | 500494 | 136 | 5338 | 215 | 609035 | 131 | 700342 | 189 |
| 338167 | 256 | 370239 | 294 | 500507 | 138 | 5339 | 215 | 609065 | 131 | 700355 | 157 |
| 338187 | 256 | 370242 | 294 | 500653 | 137 | 5340 | 215 | 609135 | 131 | 700356 | 157 |
| 338207 | 256 | 370243 | 294 | 500730 | 154 | 5341 | 215 | 609165 | 131 | 700357 | 157 |
| 338307 | 254 | 370246 | 294 | 500731 | 154 | 5342 | 215 | 610181 | 127 | 700358G | 176 |
| 346107 | 257 | 370247 | 294 | 500732 | 154 | 5349 | 215 | 610182 | 127 | 700398G | 176 |
| 346127 | 257 | 370248 | 294 | 500733 | 154 | 5351 | 215 | 610195 | 128 | 700478G | 177 |
| 346147 | 257 | 370249 | 294 | 500734 | 154 | 5352 | 215 | 610196 | 128 | 700487 | 186 |
| 346167 | 257 | 370270 | 124 | 500735 | 154 | 5353 | 215 | 610836 | 126 | 700488 | 186 |
| 346187 | 257 | 370271 | 124 | 500736 | 155 | 5354 | 215 | 610837 | 127 | 700505 | 190 |
| 346207 | 257 | 370273 | 124 | 500737 | 155 | 5355 | 215 | 610841 | 127 | 700506 | 190 |
| 347107 | 257 | 370274 | 124 | 500738 | 155 | 6 | | 610842 | 128 | 700515 | 186 |
| 347127 | 257 | 370275 | 124 | 500739 | 155 | 600061 | 247 | 610856 | 126 | 700516 | 186 |
| 347147 | 257 | 370301 | 293 | 500740 | 155 | 600601 | 247 | 680654 | 313 | 700562 | 179 |
| 347167 | 257 | 370302 | 293 | 500741 | 155 | 601151 | 276 | 680655 | 313 | 700578G | 176 |
| 347187 | 257 | 386080 | 255 | 500742 | 155 | 601153 | 250 | 7 | | 700592 | 188 |
| 347207 | 257 | 387100 | 255 | 500743 | 155 | 601161 | 276 | 700078 | 189 | 700593 | 188 |
| 348107 | 257 | 389080 | 248 | 500744 | 155 | 601168 | 267 | 700087 | 181 | 700595 | 188 |
| 348127 | 257 | 389100 | 248 | 500745 | 156 | 601169 | 267 | 700089 | 180 | 700597 | 188 |
| 348147 | 257 | 389120 | 248 | 500746 | 156 | 601177 | 267 | 700118 | 180 | 700605 | 191 |
| 348167 | 257 | 389140 | 248 | 500747 | 156 | 601179 | 266 | 700119 | 180 | 700678G | 177 |
| 348187 | 257 | 398120 | 255 | 500748 | 156 | 601180 | 266 | 700121 | 181 | 700690 | 188 |
| 348207 | 257 | 398140 | 255 | 500749 | 156 | 601182 | 276 | 700122 | 181 | 700699 | 188 |
| 362080 | 248 | 398160 | 255 | 500750 | 156 | 601192 | 276 | 700123 | 181 | 700778G | 176 |
| 362100 | 248 | 399140 | 255 | 500830 | 135 | 601196 | 266 | 700130 | 182 | 700803 | 190 |
| 362120 | 248 | 399160 | 255 | 500831 | 135 | 601197 | 266 | 700131 | 182 | 700804 | 187 |
| 362140 | 248 | 4 | | 500833 | 136 | 601710 | 250 | 700132 | 182 | 700807 | 183 |
| 363080 | 248 | 400123 | 214 | 500835 | 135 | 601712 | 250 | 700133 | 182 | 700811 | 185 |
| 363100 | 248 | 400126 | 214 | 500840 | 135 | 603001 | 247 | 700134 | 182 | 700812 | 184 |
| 363120 | 248 | 400136 | 214 | 500846 | 138 | 603002 | 247 | 700135 | 182 | 700813 | 186 |
| 363140 | 248 | 400137 | 214 | 500847 | 138 | 603003 | 247 | 700137 | 182 | 700816 | 187 |
| 370035 | 96 | 401618 | 258 | 525782 | 72 | 603004 | 247 | 700182G | 181 | 700817 | 187 |
| 370036 | 97 | 401621 | 258 | 529712 | 13 | 603005 | 247 | 700201G | 174 | 700829 | 186 |
| 370037 | 98 | 405057 | 173 | 529723 | 13 | 603006 | 247 | 700202G | 174 | 700830 | 187 |
| 370100 | 96 | 406055 | 173 | 5301 | 215 | 603007 | 247 | 700203G | 174 | 700833 | 185 |
| 370101 | 96 | 406056 | 173 | 5302 | 215 | 603008 | 247 | 700207G | 178 | 700834 | 184 |
| 370158 | 314 | 465156 | 248 | 5303 | 215 | 603012 | 247 | 700208G | 174 | 700835 | 191 |
| 370164 | 125 | 5 | | 5305 | 215 | 603101 | 325 | 700211G | 172 | 700878G | 176 |
| 370165 | 125 | 500048 | 137 | 5316 | 215 | 603102 | 325 | 700213G | 178 | 700932 | 196 |
| 370174 | 123 | 500060 | 137 | 5318 | 215 | 603103 | 325 | 700216G | 172 | 700963 | 192 |
| 370175 | 123 | 500180 | 49 | 5319 | 215 | 603150 | 277 | 700219G | 172 | 700965 | 192 |
| 370191 | 123 | 500377 | 156 | 5320 | 215 | 603151 | 277 | 700221 | 175 | 700966 | 192 |

| Artikel-Nr. | Seite | Artikel-Nr. | Seite | Artikel-Nr. | Seite | Artikel-Nr. | Seite | Artikel-Nr. | Seite | Artikel-Nr. | Seite |
|-------------|-------|-------------|-------|-------------|-------|-------------|-------|-------------|-------|-------------|-------|
| 701053 | 274 | 825214 | 264 | A101161 | 307 | A120465 | 115 | A122020 | 305 | A150025 | 286 |
| 701054 | 274 | 825215 | 264 | A101162 | 307 | A120466 | 115 | A122040 | 305 | A150029 | 287 |
| 711020 | 156 | 825217 | 264 | A101163 | 307 | A120467 | 115 | A122065 | 305 | A150033 | 285 |
| 711040 | 304 | 825218 | 264 | A101164 | 307 | A120511 | 313 | A122100 | 305 | A150034 | 285 |
| 711065 | 304 | 825219 | 264 | A101181 | 47 | A120512 | 313 | A122200 | 305 | A150035 | 286 |
| 711100 | 304 | 825222 | 264 | A101182 | 307 | A120513 | 313 | A122300 | 308 | A150036 | 286 |
| 711150 | 304 | 825223 | 265 | A101183 | 307 | A120514 | 313 | A122301 | 308 | A150037 | 287 |
| 711200 | 304 | 825226 | 265 | A101185 | 45 | A120515 | 313 | A122302 | 308 | A150038 | 283 |
| 711311 | 304 | 850000 | 323 | A101186 | 307 | A120516 | 313 | A123020 | 305 | A150039 | 285 |
| 711312 | 304 | 850001 | 323 | A101187 | 307 | A120587 | 312 | A123040 | 305 | A150042 | 283 |
| 711313 | 304 | 850002 | 323 | A101190 | 60 | A120588 | 312 | A123065 | 305 | A150043 | 285 |
| 711314 | 304 | 850006 | 323 | A101191 | 307 | A120592 | 312 | A123100 | 305 | A150044 | 283 |
| 711316 | 304 | 850007 | 322 | A101192 | 307 | A120593 | 312 | A123150 | 305 | A150046V | 283 |
| 711319 | 304 | 850008 | 322 | A101195 | 307 | A120601 | 27 | A123200 | 305 | A150047 | 285 |
| 711323 | 304 | 850009 | 322 | A101196 | 307 | A120602 | 27 | A124020 | 305 | A150047I | 285 |
| 712020 | 304 | 850018 | 321 | A101197 | 307 | A120610 | 305 | A124065 | 305 | A150048 | 285 |
| 712040 | 304 | 850019 | 321 | A101901 | 85 | A120615 | 306 | A124100 | 305 | A1500507 | 284 |
| 712065 | 304 | 850021 | 319 | A101999 | 85 | A120615D | 306 | A124200 | 305 | A1500510 | 285 |
| 712100 | 304 | 850023 | 319 | A102065 | 306 | A120616 | 306 | A125020 | 305 | A150062 | 287 |
| 712150 | 304 | 850024 | 319 | A102100 | 306 | A120620 | 305 | A125040 | 305 | A150063 | 283 |
| 712200 | 304 | 850025 | 319 | A102150 | 306 | A120625 | 306 | A125065 | 305 | A150064 | 287 |
| 713020 | 304 | 850027 | 321 | A103065 | 306 | A120625D | 306 | A125100 | 305 | A150067 | 283 |
| 713040 | 304 | 850029 | 320 | A103100 | 306 | A120626 | 306 | A125150 | 305 | A150114G | 114 |
| 713065 | 304 | 850033 | 324 | A103150 | 306 | A120634 | 306 | A125200 | 305 | A150118G | 114 |
| 713100 | 156 | 850035 | 324 | A105942 | 109 | A120634D | 306 | A126065 | 305 | A150155 | 114 |
| 713150 | 304 | 850036 | 320 | A105960 | 17 | A120635 | 306 | A126100 | 305 | A150307 | 88 |
| 713200 | 304 | 850038 | 320 | A105971 | 17 | A120635D | 306 | A126200 | 305 | A150324 | 310 |
| 714020 | 304 | 850041 | 328 | A105973 | 310 | A120636 | 306 | A128020 | 305 | A150328 | 310 |
| 714040 | 304 | 850042 | 328 | A114001 | 147 | A120637 | 306 | A128040 | 305 | A150330 | 310 |
| 714065 | 304 | 850048 | 321 | A114002 | 89 | A120640 | 305 | A128065 | 305 | A150407 | 88 |
| 714100 | 304 | 850049 | 322 | A114003 | 89 | A120645 | 306 | A128100 | 305 | A150460V | 85 |
| 714150 | 304 | 850200 | 324 | A114245 | 148 | A120645D | 306 | A128150 | 305 | A150510 | 133 |
| 716065 | 304 | 850210 | 324 | A114250 | 148 | A120646 | 306 | A129065 | 305 | A150512 | 119 |
| 716100 | 304 | 860000 | 267 | A114365 | 150 | A120649 | 306 | A129100 | 305 | A150513 | 119 |
| 716150 | 304 | 860001 | 267 | A120020 | 305 | A120650 | 305 | A130441 | 311 | A150623 | 103 |
| 719065 | 304 | 860002 | 267 | A120040 | 305 | A120655 | 306 | A130442 | 311 | A150625 | 103 |
| 719100 | 304 | 860003 | 316 | A120065 | 305 | A120655D | 306 | A135034 | 242 | A150668 | 93 |
| 723020 | 304 | 860006 | 211 | A120101 | 328 | A120656 | 306 | A150000 | 286 | A150669 | 93 |
| 723040 | 304 | 860007 | 267 | A120103 | 305 | A120701 | 60 | A150002 | 286 | A150670 | 93 |
| 723065 | 304 | 9 | | A120121 | 312 | A120702 | 60 | A150003 | 287 | A150671 | 93 |
| 723100 | 304 | 900004 | 237 | A120153 | 305 | A120786 | 61 | A150004 | 287 | A150672 | 93 |
| 723150 | 304 | 900005 | 134 | A120181 | 295 | A120788 | 61 | A150006 | 286 | A150673 | 93 |
| 723200 | 304 | A1 | | A120186 | 295 | A120792 | 63 | A150013 | 284 | A150674 | 94 |
| 780002 | 63 | A100155 | 134 | A120255 | 289 | A120796 | 61 | A150014 | 283 | A150676 | 94 |
| 786004 | 62 | A100205 | 121 | A120355 | 316 | A120799 | 62 | A150016 | 283 | A150679 | 94 |
| 786005 | 62 | A100265 | 134 | A120356 | 316 | A120814 | 152 | A150017 | 284 | A150684 | 95 |
| 786006 | 60 | A100266 | 134 | A120357 | 316 | A120880 | 60 | A150018 | 284 | A150774 | 94 |
| 8 | | A101065 | 306 | A120401 | 116 | A121025 | 156 | A150019 | 286 | A150776 | 94 |
| 825024 | 319 | A101091 | 45 | A120406 | 116 | A121040 | 305 | A150020 | 283 | A150779 | 94 |
| 825131 | 265 | A101092 | 47 | A120407 | 116 | A121065 | 305 | A150021 | 284 | A150974 | 95 |
| 825152 | 49 | A101100 | 306 | A120408 | 116 | A121100 | 305 | A150023 | 286 | A150976 | 95 |
| 825207 | 265 | A101150 | 306 | A120409 | 116 | A121200 | 305 | A150024 | 286 | A150979 | 95 |

| Artikel-Nr. | Seite | Artikel-Nr. | Seite | Artikel-Nr. | Seite | Artikel-Nr. | Seite | Artikel-Nr. | Seite |
|-------------|-------|-------------|-------|-------------|-------|-------------|-------|-------------|-------|
| A151300 | 121 | A162810E | 86 | A190189 | 223 | A370031 | 96 | A500405 | 157 |
| A151301 | 121 | A162812E | 86 | A190198 | 222 | A370032 | 97 | A500410 | 309 |
| A1515002 | 76 | A162820E | 86 | A190199 | 222 | A3700331 | 97 | A500510 | 311 |
| A151600 | 121 | A162821E | 86 | A2 | | A3700341 | 97 | A500511 | 311 |
| A153143 | 102 | A162823E | 86 | A200050 | 236 | A370037 | 96 | A500512 | 311 |
| A153144 | 102 | A162824E | 86 | A200052 | 237 | A370039 | 97 | A500513 | 311 |
| A153145 | 102 | A162828 | 87 | A203195 | 139 | A370131 | 98 | A555302 | 313 |
| A153234 | 102 | A162829 | 87 | A256024 | 314 | A370139 | 97 | C | |
| A153238 | 102 | A165110 | 85 | A256061 | 309 | A370201 | 293 | C120100 | 312 |
| A153242 | 102 | A165112 | 85 | A256091 | 309 | A370202 | 293 | | |
| A153246 | 102 | A190009 | 223 | A3 | | A370204 | 293 | | |
| A153255 | 102 | A190009250 | 223 | A300047 | 270 | A370207 | 293 | | |
| A153260 | 102 | A190011 | 223 | A300049 | 270 | A5 | | | |
| A153265 | 102 | A190011250 | 223 | A300056 | 271 | A500382 | 309 | | |
| A153270 | 102 | A190056 | 220 | A300062 | 271 | A500385 | 309 | | |
| A153280 | 102 | A190105 | 224 | A300068 | 295 | A500394 | 309 | | |
| A153440 | 102 | A190148 | 222 | A300073 | 271 | A500395 | 309 | | |
| A153460 | 102 | A190149 | 222 | A300117 | 295 | A500396 | 309 | | |
| A162410E | 86 | A190167 | 222 | A300118 | 295 | A500403 | 157 | | |
| A162412E | 86 | A190169 | 223 | A300151 | 295 | A500404 | 157 | | |

PIKTOGRAMME UND IHRE BEDEUTUNG

- | | | | |
|--|------------------------|--|---|
| | CHROMNICKELSTAHL 18/10 | | STAPELBAR |
| | CHROMNICKELSTAHL | | GEEIGNET FÜR ÖFEN |
| | EDELSTAHL | | NICHT GEEIGNET FÜR ÖFEN |
| | ELEKTRO-ANSCHLUSS | | GEEIGNET FÜR SPÜLMASCHINEN |
| | GAS-ANSCHLUSS | | NICHT GEEIGNET FÜR SPÜLMASCHINEN |
| | ELEKTROPLATTE | | GEEIGNET FÜR MIKROWELLEN |
| | GLASKERAMIK-KOCHPLATTE | | NICHT GEEIGNET FÜR MIKROWELLEN |
| | INDUKTIONS-KOCHPLATTE | | LEBENSMITTEL KONFORM |
| | INHALT / FÜLLMENGE | | EINFACHE MONTAGE |
| | LEISTUNG IN KW | | NUR ZUR VERWENDUNG IM INNENBEREICH |
| | LEISTUNG IN WATT | | NUR ZUR VERWENDUNG IM AUSSENBEREICH |
| | MAX. TEMPERATUR | | ZUR VERWENDUNG IM INNEN- & AUSSENBEREICH |
| | GESAMT TRAGFÄHIGKEIT | | FESTWASSERANSCHLUSS |
| | BPA-FREI | | SERVICE VOR ORT (Nur innerhalb Deutschland) |

A

| | |
|---------------------|-----------|
| Abdeckhauben | 205, 273 |
| Abfalleimer | 211, 316 |
| Abfalleimerschrank | 255 |
| Abräumwagen | 271 - 275 |
| Absperrsysteme | 325 |
| Arbeitsschränke | 255 - 256 |
| Arbeitstische | 250 - 253 |
| Armaturen | 214 |
| Ascher | 267 |
| Aufsatzborde | 248, 249 |
| Aufschnittmaschinen | 296 - 298 |

B

| | |
|------------------------|---------------------|
| Backbleche | 62, 72 |
| Backtrennspray | 72 |
| Backwarenfritteusen | 91 - 92 |
| Bain Maries | 11, 21, 27, 38, 130 |
| Barkühlschränke | 181 |
| Barmixer / Bar-Blender | 242 - 244 |
| Besteckbehälter | 309 |
| Besteckpoliermaschinen | 216 |
| Bratpfannen | 310 |
| Brennpasten | 137 |
| Buffet-System | 154 - 156 |
| Buffetvitrinen | 157 |
| Buffetwagen, kalt | 166 - 168 |
| Buffetwagen, warm | 142 - 144 |

C

| | |
|---------------------|-----------|
| Cerealienspender | 156 |
| Chafing-Dishes | 135 - 138 |
| Crêpe-Geräte | 122 |
| Currywurstschneider | 117 |
| Cutter | 292 |

D

| | |
|----------------------------|-----------|
| Desinfektionsmittelspender | 321 |
| Dosenöffner | 316 |
| Dunstabzugshauben | 261 - 263 |
| Durchlaufpizaofen | 78 |
| Dönermesser | 314 |

E

| | |
|-----------------------|--|
| Edelstahl-Polierspray | 162, 256 |
| Edelstahlmöbel | 247 - 257 |
| Eierkocher | 130 |
| Eis-Crusher | 245 |
| Eisflockenbereiter | 192 |
| Eismaschinen | 196 |
| Eistruhen | 196 |
| Eisvitrinen | 196 |
| Eiswürfelbereiter | 193 - 195 |
| Elektro-Kocher | 104 |
| Elektroherde | 10 - 11, 16 - 17, 25 - 26, 36 - 37, 46 |
| Entsafter | 240 - 241 |

F

| | |
|--------------------------|------------------------------|
| Fett-Entsorgungsbehälter | 85, 90 |
| Flambierbrenner | 313 |
| Flaschenkühlschränke | 181, 183 |
| Fleischwölfe | 292 - 294 |
| Fritteusen | 12, 20, 30 - 31, 40, 85 - 90 |
| Frittierfettfilter | 85, 90 |

G

| | |
|------------|--|
| Gärschrank | 64 |
| Gasherde | 9 - 10, 15 - 16, 23 - 24, 35 - 36, 45 - 47 |

| | |
|-----------------------|-----------------------------|
| Gaskocher | 49, 103 |
| Gastronormbehälter | 304 - 307 |
| Gemüseschneider | 288 - 291 |
| Geschirrspülmaschinen | 200 - 205 |
| Getränke-Dispenser | 238 |
| Gewürzborde | 248 |
| Gläserpoliermaschinen | 217 |
| Gläserspülmaschinen | 198 - 199 |
| Glastürenkühlschränke | 184 - 185 |
| Glühweintöpfe | 236 - 237 |
| Glühweinzapfanlagen | 236 |
| Griddleplatten | 13, 19, 28, 39, 96 - 97, 98 |

H

| | |
|-----------------------|-----------|
| Hähnchengrills | 99 |
| Händetrockner | 323 |
| Handschuhspender | 319 |
| Handwaschbecken | 258 |
| Haubenmaschinen | 208 - 211 |
| Heizstrahler | 264 - 265 |
| Heiße Aufsatzvitrinen | 139 |
| Heiße Theken | 139 - 141 |
| Heißluftöfen | 60 - 64 |
| Heißwasser-Spender | 234 - 235 |
| Herde | 45 - 47 |
| High-Speed-Ofen | 58 - 59 |
| Hockerkocher | 48 - 49 |
| Hot-Dog-Geräte | 116 |
| Hotelhaartrockner | 328 |
| Hotpots | 131 |
| Hussen | 266, 267 |
| Hygieneschutze | 324 |
| Hygienesäulen | 319 - 320 |

I

| | |
|-----------------------|---------------|
| Induktions-Fritteusen | 88 |
| Induktionsherde | 17, 26, 37 |
| Induktionskocher | 105 - 110 |
| Induktionswoks | 17, 111 - 113 |
| Insektenvernichter | 326 - 327 |
| Iso-Dispenser | 238 |
| Isolierkannen | 224, 225 |

K

| | |
|------------------------------------|-----------------|
| Kaffeekannen | 224 |
| Kaffeemaschinen | 220 - 231 |
| Kaffeemühlen | 232 |
| Kaffeestationen | 225 |
| Kaffeevollautomaten | 226 - 229 |
| Kalte Theken | 173 - 175 |
| Kartoffelschälmaschinen | 295 |
| Kippbratpfannen | 33, 42, 51 |
| Kochkessel | 33, 43, 52 - 53 |
| Kochpergamant | 72 |
| Kochstation | 56 - 57 |
| Kochtöpfe | 310 - 311 |
| Kombidämpfer | 65 - 72 |
| Kontaktgrills | 93 - 95 |
| Korbtransport-Spülmaschinen | 212 - 213 |
| Kuchenvitrinen | 178 |
| Küchenmaschinen / Teignetmaschinen | 281 - 287 |
| Küchenmaschinen KitchenAid | 283 - 287 |
| Küchenwaagen | 295 |
| Kühlauflaufvitrinen | 169 - 171 |
| Kühlschränke | 180 - 187 |
| Kühltische | 160 - 163 |
| Kühlvitrinen | 172, 179 |
| Kühlzellen | 188 |

L

| | |
|-----------------|--------------------|
| Lavasteingrills | 14, 18, 29, 42, 98 |
|-----------------|--------------------|

M

| | |
|---------------------|--------------------|
| Magnetleiste | 314 |
| Mandoline | 291 |
| Melamin GN-Behälter | 308 |
| Menütafeln | 267 |
| Messerschärfer | 314 |
| Messersterilisator | 314 |
| Mikrowellengeräte | 126 - 128 |
| Milchaufschäumer | 221 |
| Mini-Kühltische | 159 |
| Mini-Kühlvitrinen | 176 - 177 |
| Minibars | 180 |
| Mixer / Blender | 242 - 244 |
| Multibräter | 22, 27, 38, 47, 98 |
| Multipfannen | 114 |

N

| | |
|-----------------------|----------------|
| Niedertemperaturgarer | 73 |
| Nudelkocher | 21, 32, 41, 82 |

P

| | |
|----------------------|------------|
| Paella | 102 |
| Paella-Pfannen | 102 |
| Papiertuchspender | 323 |
| Pasta Maschinen | 83 |
| Pizza-Saladetten | 165 |
| Pizza-Schneider | 80 |
| Pizzaschaufel | 80 |
| Pizzaöfen | 78 - 82 |
| Pommes frites-Wärmer | 20, 30, 89 |
| Pumpstationen | 117 |

R

| | |
|------------------|-----------|
| Raumluftreiniger | 324 |
| Rechauds | 150 |
| Regale | 276 - 277 |
| Reinigungsmittel | 318 |
| Reiskocher | 118 - 119 |
| Reiswärmer | 119 |
| Rostbräter | 18 |

S

| | |
|----------------------------|-----------|
| Saladetten | 164 - 165 |
| Salamander | 74 - 76 |
| Salatschleudern | 302 |
| Salzstreuer | 313 |
| Samowar | 233 |
| Schneidebretter | 312 - 313 |
| Schockfroster | 191 |
| Schokoladendispenser | 237 |
| Schokoladenwärmer | 134 |
| Schuhputzmaschinen | 328 |
| Seifenspender | 322 |
| Serie 600 | 9 - 14 |
| Serie 650 | 15 - 22 |
| Serie 700 | 23 - 34 |
| Serie 900 | 35 - 43 |
| Servierwagen | 270 - 271 |
| Siebträger-Kaffeemaschinen | 230 - 231 |
| Siegelmaschinen | 269 |
| Snackpoint | 54 - 55 |
| Sous-Vide-Garer | 73 |
| Speisenausgabewagen | 145 |
| Speisenwärmer | 134 |
| Spülbecken | 21 |
| Spülen / Spülcenter | 259 - 260 |

| | |
|---------------|-----------|
| Spülkörbe | 215 |
| Stabmixer | 279 - 280 |
| Suppenstation | 135 |
| Suppentöpfe | 132 - 133 |
| Sushi Bar | 171 |

T

| | |
|-----------------------|-----------|
| Tassenwärmer | 153 |
| Teigausrollmaschinen | 78 |
| Teignetmaschinen | 281 - 282 |
| Tellerborde | 248 |
| Tellerspender | 152 |
| Tellerwärmer | 152 |
| Terrassenheizer | 264 - 265 |
| Thermometer | 315 |
| Tiefkühlschränke | 189 - 191 |
| Tiefkühltruhen | 192 |
| Tischbräter | 100 - 101 |
| Tische / Bänke | 266 - 267 |
| Toast-/Überbackgeräte | 121 |
| Toaster | 120 - 121 |
| Topf-Spülmaschinen | 206 - 207 |
| Topfhandschuhe | 311 |
| Transportbehälter | 270 |
| Transportwagen | 274 - 275 |

V

| | |
|------------------------|-----------|
| Vakuuier-Beutel | 300, 302 |
| Vakuuiergeräte | 299 - 302 |
| Vorbereitungskühltisch | 159 |

W

| | |
|----------------------------|-----------|
| Waffeleisen | 123 - 125 |
| Wandborde | 62, 128 |
| Wandhängeschränke | 254 |
| Wandkühlregale | 179 |
| Wandregale | 247 |
| Wärmebrücken | 147 - 149 |
| Wärmelampen | 146 |
| Wärmeschränke | 152, 257 |
| Warmhalteplatten | 150 - 151 |
| Wasseraufbereitungsanlagen | 217 - 218 |
| Wasserbäder | 130 |
| Wasserfiltersystem | 232 |
| Wassergrills | 98 |
| Wasserkocher | 233 |
| Weinkühler | 182 |
| Weinkühlschränke | 182 |
| Wokherde | 50 |
| Wokpfannen | 113, 310 |
| Würstchen-Rollergrills | 115 |
| Würstchenwärmer | 115 |

Z

| | |
|---------------|-----|
| Zettelhalter | 309 |
| Zitruspressen | 239 |

I. Geltung der Allgemeinen Verkaufsbedingungen

1. Diese Allgemeinen Verkaufsbedingungen gelten für Verträge mit den Kunden der Firma Bartscher GmbH - nachfolgend bezeichnet als Bartscher -, die ab dem 1. Dezember 2019 abgeschlossen werden und überwiegend die Lieferung von Waren an den Kunden zum Gegenstand haben. Von Bartscher zusätzlich übernommene Pflichten berühren nicht die Geltung dieser Allgemeinen Verkaufsbedingungen.
2. Von den Allgemeinen Verkaufsbedingungen oder gesetzlichen Bestimmungen abweichende Geschäftsbedingungen des Kunden verpflichten Bartscher nicht, auch wenn Bartscher nicht widerspricht oder vorbehaltlos Leistungen erbringt oder Leistungen des Kunden annimmt.
3. Diese Allgemeinen Verkaufsbedingungen sind für Verträge konzipiert, die nicht unter die besonderen Bestimmungen des Verbrauchergüterkaufs (§§ 474 ff. BGB) fallen und bei denen die von Bartscher an den Kunden verkaufte Ware auch nicht später von einem Unternehmer an einen Verbraucher verkauft wird. Sollte diese Annahme nicht zutreffen, wird der Kunde Bartscher in jedem Einzelfall vor Vertragsabschluss unverzüglich und schriftlich informieren; im Übrigen gelten dann anstelle dieser Allgemeinen Verkaufsbedingungen die „Allgemeine Verkaufsbedingungen für Verbrauchsgüterverkäufe“ von Bartscher, die auf Anforderung übersandt werden.
4. Diese Allgemeinen Verkaufsbedingungen gelten nicht, wenn der Kunde Verbraucher im Sinne des § 13 BGB ist.

II. Abschluss des Vertrages

1. Der Kunde ist vor Vertragsabschluss zu einem schriftlichen Hinweis an Bartscher verpflichtet, wenn
 - die zu liefernde Ware in eine andere Sache eingebaut oder an eine andere Sache angebracht werden soll, soweit nicht die Ware aufgrund ihrer objektiven Eignung allein für diese Zwecke bestimmt ist,
 - die zu liefernde Ware nicht ausschließlich für die gewöhnliche Verwendung geeignet sein soll oder der Kunde von einer bestimmten Verwendung ausgeht oder seine Beschaffenheitsanforderungen auf öffentliche Äußerungen, Werbeaussagen oder sonstige Umstände außerhalb des konkreten Vertragsabschlusses stützt,
 - die zu liefernde Ware unter unüblichen oder ein besonderes Gesundheits-, Sicherheits- oder Umwelt-Risiko darstellenden oder eine erhöhte Beanspruchung erfordernden Bedingungen eingesetzt wird,
 - mit dem Vertrag atypische Schadensmöglichkeiten oder ungewöhnliche, insbesondere die in Ziffer VII.-1.e) aufgezählten Grenzen übersteigende Schadenshöhen verbunden sein können, die dem Kunden bekannt sind oder bekannt sein müssten oder
 - die zu liefernde Ware außerhalb Deutschlands verwendet oder an außerhalb Deutschlands ansässige Abnehmer des Kunden geliefert werden soll.
2. Bestellungen des Kunden sind schriftlich abzufassen. Weicht die Bestellung des Kunden von den Vorschlägen oder dem Angebot von Bartscher ab, wird der Kunde die Abweichungen als solche besonders hervorheben. Die Regeln für Vertragsabschlüsse im elektronischen Geschäftsverkehr gem. § 312 i Absatz 1 Satz 1 Nr. 1 bis 3 BGB finden keine Anwendung.
3. Sämtliche, insbesondere auch durch Mitarbeiter von Bartscher aufgenommene Bestellungen werden ausschließlich durch die schriftliche Auftragsbestätigung von Bartscher wirksam. Die tatsächliche Auslieferung der bestellten Ware, sonstiges Verhalten von Bartscher oder Schweigen begründen kein Vertrauen des Kunden auf den Abschluss des Vertrages. Bartscher kann die schriftliche Auftragsbestätigung bis zum Ablauf von vierzehn (14) Kalendertagen, nachdem die Bestellung des Kunden bei Bartscher eingegangen ist, abgeben.
4. Die schriftliche Auftragsbestätigung von Bartscher ist rechtzeitig zugegangen, wenn sie innerhalb von sieben (7) Kalendertagen nach ihrem Ausstellungsdatum bei dem Kunden eingeht. Der Kunde wird Bartscher unverzüglich schriftlich informieren, wenn die schriftliche Auftragsbestätigung verspätet eingeht.
5. Die schriftliche Auftragsbestätigung von Bartscher ist für den Umfang des Vertragsinhaltes maßgebend und bewirkt einen Vertragsabschluss auch dann, wenn sie abgesehen von Art der Ware, Preis und Liefermenge sonst wie, namentlich auch im Hinblick auf die ausschließliche Geltung dieser Allgemeinen Verkaufsbedingungen, von den Erklärungen des Kunden abweicht. Der Vertrag kommt nur dann nicht zustande, wenn der Kunde schriftlich rügt, dass die Auftragsbestätigung von Bartscher nicht in jeder Hinsicht den Erklärungen des Kunden entspricht, die Abweichungen schriftlich spezifiziert und die Rüge kurzfristig, spätestens sieben (7) Kalendertage, nachdem die schriftliche Auftragsbestätigung bei dem Kunden zugegangen ist, bei Bartscher eingeht.
6. Besondere Wünsche des Kunden, namentlich besondere Verwendungs- sowie Beschaffenheitsanforderungen des Kunden, Garantien oder sonstige Zusicherungen im Hinblick auf die Ware oder die Durchführung des Vertrages sowie in elektronischer oder gedruckter Form von dem Kunden gewünschte Leistungserklärungen, Gebrauchsanleitungen oder Sicherheitsinformationen bedürfen daher in jedem Fall der ausdrücklichen schriftlichen Bestätigung durch Bartscher. Mit dem Abschluss des Vertrages wird von Bartscher auch bei Verpflichtung zur Lieferung einer nur der Gattung nach bestimmten Ware kein Beschaffungsrisiko im Sinne des § 276 BGB übernommen.
7. Von dem Kunden gefertigte Bestellungen des Vertrages bleiben ohne Wirkung, ohne dass es eines Widerspruchs durch Bartscher bedarf. Namentlich begründen weder die tatsächliche Auslieferung der bestellten Ware, sonstiges Verhalten von Bartscher oder Schweigen ein Vertrauen des Kunden auf die Beachtung seiner Bestätigung.
8. Die Mitarbeiter sowie die Handelsvertreter und sonstige Vertriebsmittler von Bartscher sind nicht befugt, von dem Erfordernis der schriftlichen Auftragsbestätigung durch Bartscher abzuweichen oder inhaltlich abweichende Zusagen zu machen oder Garantien zu erklären. Änderungen des abgeschlossenen Vertrages bedürfen einer schriftlichen Bestätigung von Bartscher.

III. Pflichten von Bartscher

1. Bartscher hat die in der schriftlichen Auftragsbestätigung bezeichnete Ware zu liefern und das Eigentum zu übertragen. Bedarf für die liefernde Ware näherer Bestimmung, nimmt Bartscher die Spezifikation unter Berücksichtigung der eigenen und der für Bartscher erkennbaren und berechtigten Belange des Kunden vor. Bartscher ist nicht zu Leistungen verpflichtet, die nicht in der schriftlichen Auftragsbestätigung von Bartscher oder in diesen Allgemeinen Verkaufsbedingungen aufgeführt sind; namentlich ist Bartscher aufgrund des Vertrages nicht verpflichtet, Planungsleistungen zu erbringen, nicht ausdrücklich schriftlich vereinbarte Unterlagen herauszugeben oder Informationen zu erteilen oder Zubehör zu liefern, zusätzliche Schutzvorrichtungen anzubringen, Montageanleitungen zu vermitteln, Montagen durchzuführen oder den Kunden zu beraten.
2. Bartscher ist aus dem mit dem Kunden abgeschlossenen Vertrag allein dem Kunden gegenüber verpflichtet. An dem Vertragsschluss nicht beteiligte Dritte, insbesondere Abnehmer des Kunden, sind nicht berechtigt, Lieferung an sich zu fordern oder sonstige Ansprüche vertraglicher Art gegen Bartscher geltend zu machen. Die Empfangszuständigkeit des Kunden bleibt auch bestehen, wenn ein Anspruch an Dritte abtritt.
3. Bartscher ist verpflichtet, unter Berücksichtigung der Regelungen in Ziffer II.-1. und II.-6. sowie unter Berücksichtigung handelsüblicher Toleranzen hinsichtlich Art, Menge und Qualität, ansonsten Ware mittlerer Art und Güte zu liefern. Kann die Ware nicht in dem bei Vertragsschluss angebotenen Zustand geliefert werden, weil technische Verbesserungen an Serienprodukten vorgenommen wurden, ist Bartscher zur Lieferung der verbesserten Version berechtigt. Bartscher ist berechtigt, Teillieferungen vorzunehmen und gesondert zu berechnen, sofern dies für den Kunden zumutbar ist.
4. Bartscher hat die Ware zur vereinbarten Lieferzeit EXW (Incoterms 2020) an der in der schriftlichen Auftragsbestätigung bezeichneten Lieferanschrift und - soweit eine solche nicht bezeichnet ist - an der Niederlassung in 33154 Salzkotten/Deutschland in der bei Bartscher üblichen Verpackung zur Abholung durch den Kunden zur Verfügung zu stellen. Zu einer vorherigen Aussonderung oder Kennzeichnung der Ware oder einer Benachrichtigung des Kunden über die Verfügbarkeit der Ware ist Bartscher nicht verpflichtet. Bartscher ist - auch bei Verwendung anderer Klauseln der Incoterms - nicht verpflichtet, den Kunden von der Lieferung zu informieren, die Ware anlässlich der Lieferung auf ihre Vertragsgemäßheit zu untersuchen, dem Kunden Informationen zur Übernahme der Ware zu erteilen, die Betriebssicherheit des Transportmittels oder die beforderungssichere Verladung zu überprüfen oder die Ware zu versichern. Die Vereinbarung anderer Klauseln der Incoterms oder von Klauseln wie „Lieferung frei...“ oder ähnlicher Art hat lediglich eine abweichende Regelung des Transports und der Transportkosten zur Folge; im Übrigen verbleibt es bei den in diesen Allgemeinen Verkaufsbedingungen getroffenen Regelungen.
5. Vereinbarte Lieferfristen bzw. Liefertermine haben zur Voraussetzung, dass der Kunde zu beschaffende Unterlagen, Genehmigungen oder Freigaben rechtzeitig beibringt, Anzahlungen vereinbarungsgemäß leistet und alle sonstigen ihm obliegenden Verpflichtungen rechtzeitig erfüllt. Im Übrigen beginnen vereinbarte Lieferfristen mit dem Datum der schriftlichen Auftragsbestätigung von Bartscher. Bartscher ist berechtigt, bereits vor vereinbarter Zeit zu liefern oder den Zeitpunkt der Lieferung innerhalb der vereinbarten Lieferfrist festzulegen.
6. Bartscher ist berechtigt, vertragliche Pflichten nach dem vorgesehenen Termin zu erfüllen, wenn der Kunde von der Terminüberschreitung informiert und ihm ein Zeitraum für die Nacherfüllung mitgeteilt wird. Bartscher ist unter diesen Voraussetzungen auch zu mehreren Nacherfüllungsversuchen berechtigt. Der Kunde kann der angekündigten Nacherfüllung innerhalb angemessener Frist widersprechen, wenn die Nacherfüllung unzumutbar ist. Bartscher erstattet die als Folge der Terminüberschreitung nachweislich notwendigen Mehraufwendungen des Kunden, soweit Bartscher nach den Regelungen in Ziffer VII. für Schäden einzustehen hat.
7. Unabhängig davon, ob eine Beförderung durch Bartscher, durch den Kunden oder durch Dritte erfolgt, geht die Gefahr auch bei nicht eindeutiger Kennzeichnung der Ware auf den Kunden über, sobald die Ware dem Kunden nach Maßgabe der Regelung in Ziffer III.-4. zur Verfügung gestellt worden ist. Die Verladung der Ware zählt zu den Pflichten des Kunden. Die Vereinbarung anderer Klauseln der Incoterms oder von Klauseln wie „Lieferung frei...“ oder ähnlicher Art hat lediglich eine abweichende Regelung des Transports und der Transportkosten zur Folge; im Übrigen verbleibt es bei den in diesen Allgemeinen Verkaufsbedingungen getroffenen Regelungen.
8. Bartscher ist nicht verpflichtet, nicht ausdrücklich vereinbarte Bescheinigungen oder Zertifikate beizubringen oder sonstige Dokumente zu besorgen, und in keinem Fall für die Erfüllung der Pflichten verantwortlich, die mit dem Inverkehrbringen der Ware außerhalb Deutschlands verbunden sind.
9. Ohne Verzicht auf weitergehende gesetzliche Rechte ist Bartscher zur Einrede der Unsicherheit nach § 321 BGB berechtigt, solange die berechtigte Besorgnis besteht, der Kunde werde seinen Pflichten aus dem mit Bartscher geschlossenen Vertrag ganz oder teilweise nicht vertragsgemäß nachkommen, es sei denn die Umstände, die die berechtigte Besorgnis begründen, sind von Bartscher verursacht. Zur Einrede der Unsicherheit ist Bartscher insbesondere berechtigt, wenn der Kunde seine Bartscher oder Dritten gegenüber bestehenden Pflichten nur unzureichend erfüllt oder schleppend zahlt oder das von einem Kreditversicherer gesetzte Limit überschritten ist oder mit der anstehenden Lieferung überschritten wird. Anstelle der Einrede kann Bartscher künftige, auch bereits bestätigte Lieferungen davon abhängig machen, dass der Kunde Vorauskasse leistet. Bartscher ist nicht zur Fortsetzung der Leistungen verpflichtet, solange und soweit von dem Kunden zur Abwendung der Einrede erbrachte Leistungen keine angemessene Sicherheit bieten oder anfechtbar sein könnten.

IV. Pflichten des Kunden

1. Ungeachtet weitergehender Pflichten des Kunden zur Zahlungssicherung oder Zahlungsvorbereitung ist der Kaufpreis zu dem in der schriftlichen Auftragsbestätigung bezeichneten Termin und - soweit ein solcher nicht bezeichnet ist - mit Erteilung der Rechnung zur Zahlung fällig und von dem Kunden zu zahlen. Eingeräumte Zahlungsziele entfallen und ausstehende Forderungen werden sofort zur Zahlung fällig, wenn Abnehmer des Kunden von Bartscher gelieferte, unter Eigentumsvorbehalt stehende Ware bezahlen (Ziffer VIII.-5.), wenn die Eröffnung eines Insolvenzverfahrens über das Vermögen des Kunden beantragt wird, wenn der Kunde ohne Darlegung eines rechtfertigenden Grundes wesentlichen Verpflichtungen, die gegenüber Bartscher oder gegenüber Dritten fällig sind, nicht nachkommt, wenn der Kunde nicht zutreffende Angaben zu seiner Kreditwürdigkeit gemacht hat oder wenn die von einem Kreditversicherer zugesagte Deckung aus von Bartscher nicht zu vertretenden Gründen reduziert wird.
2. Mit dem vereinbarten Kaufpreis sind die Bartscher obliegenden Leistungen einschließlich der bei Bartscher üblichen Verpackung abgegolten. Die gesetzliche Umsatzsteuer wird gesondert berechnet und ist von dem Kunden zusätzlich zu entrichten.
3. Skontozusagen sind in jedem Einzelfall in der schriftlichen Auftragsbestätigung von Bartscher auszuweisen und gelten nur unter der Bedingung fristgerechter und vollständiger Zahlung sämtlicher Forderungen von Bartscher gegen den Kunden.
4. Die Zahlungen sind in EURO ohne Abzug und spesen- und kostenfrei über eines der von Bartscher bezeichneten Bankinstitute zu überweisen. Für die Reuezeitigkeit der Zahlung ist die vorbehaltlose Gutschrift auf dem Bankkonto maßgeblich. Die Mitarbeiter sowie die Handelsvertreter oder sonstige Vertriebsmittler von Bartscher sind nicht berechtigt, Zahlungen entgegenzunehmen.
5. Vorbehaltlich einer geneigte Tilgungsbestimmung des Kunden kann Bartscher eingehende Zahlungen ungeachtet gerichtlicher Zuständigkeiten nach freiem Ermessen auf die zur Zeit der Zahlung gegen den Kunden kraft eigenen oder abgetretenen Rechts bestehenden Ansprüche verrechnen.
6. Gesetzliche Rechte des Kunden zur Aufrechnung gegen die Ansprüche von Bartscher werden ausgeschlossen, es sei denn, dass der Gegenanspruch aus eigenem Recht des Kunden begründet, fällig und entweder rechtskräftig festgestellt oder unbestritten ist oder auf demselben Vertragsverhältnis beruht. § 215 BGB findet keine Anwendung.
7. Gesetzliche Rechte des Kunden zur Zurückhaltung der Zahlung oder der Abnahme der Ware, zur Aussetzung ihm sonst obliegender Pflichten und zur Erhebung von Einreden oder Widerklagen werden ausgeschlossen, es sei denn, dass Bartscher aus demselben Vertragsverhältnis fällige Pflichten trotz schriftlicher Abmahnung des Kunden wesentlich verletzt und keine angemessene Absicherung angeboten hat oder der Gegenanspruch aus eigenem Recht des Kunden begründet, fällig und entweder rechtskräftig festgestellt oder unbestritten ist. § 215 BGB findet keine Anwendung.
8. Der Kunde ist verpflichtet, die Ware zum Liefertermin ohne Inanspruchnahme zusätzlicher Fristen und an der nach Ziffer III.-4. maßgeblichen Lieferanschrift abzunehmen und alle ihm aufgrund des Vertrages, dieser Allgemeinen Verkaufsbedingungen, der Regeln der ICC für die Auslegung der vereinbarten Klausel der Incoterms® 2020 und aufgrund gesetzlicher Bestimmungen obliegenden Pflichten zu erfüllen. Zur Verweigerung der Abnahme der Ware ist der Kunde nur berechtigt, wenn er in Übereinstimmung mit den Regelungen in Ziffer VI.-1. von dem Vertrag zurücktritt.
9. Soweit diese nicht anderweitig sichergestellt ist, hat der Kunde ungeachtet gesetzlicher Bestimmungen die erneute Verwendung, stoffliche Verwertung oder sonst vorgeschriebene Entsorgung der von Bartscher an den Kunden gelieferten Ware sowie der Verpackung auf eigene Kosten zu betreiben. Bartscher ist nicht verpflichtet, dem Kunden gelieferte Ware oder Verpackung aufgrund abfallrechtlicher Bestimmungen von dem Kunden oder von Dritten zurückzunehmen.
10. Der Kunde wird in Bezug auf die von Bartscher bezogene Ware keine Geschäfte eingehen oder durchführen, die nach den maßgeblichen Vorschriften insbesondere des Außenhandelsrechts unter Einschluss des US-amerikanischen Exportkontrollrechts verboten sind. Soweit der Kunde nicht sicher ist, dass ein solcher Verbotstatbestand nicht gegeben ist, wird der Kunde schriftlich eine Abstimmung mit Bartscher suchen.

V. Mangelhafte Ware

1. Ohne Verzicht auf gesetzliche Ausschlüsse oder Einschränkungen der Verantwortlichkeit des Verkäufers ist die Ware sachmangelhaft, wenn der Kunde nachweist, dass die Ware unter Berücksichtigung der Regelungen in Ziffern II.-1., II.-5. oder III. zum Zeitpunkt des Gefahrübergangs spürbar von der in der schriftlichen Auftragsbestätigung vereinbarten Art, Menge, Beschaffenheit oder Verwendungseignung oder mangels ausdrücklicher Vereinbarung spürbar von der in Deutschland üblichen Beschaffenheit abweicht oder ersichtlich nicht für die in Deutschland gewöhnliche Verwendung geeignet ist. Verdeckte Mängelbefragungen sind sachmangelhafte Lieferungen. Modell- Konstruktions- oder Materialänderungen, die neueren technischen Erkenntnissen entsprechen, begründen keinen Sachmangel.
2. Ohne Verzicht auf gesetzliche Ausschlüsse oder Einschränkungen der Verantwortlichkeit des Verkäufers ist die Ware rechtsmangelhaft, wenn der Kunde nachweist, dass die Ware zum Zeitpunkt des Gefahrübergangs nicht frei von in Deutschland durchsetzbaren Rechten oder Ansprüchen Dritter ist. Ohne Verzicht auf weitergehende gesetzliche Erfordernisse begründen auf gewerblichem oder anderem geistigen Eigentum beruhende Rechte oder Ansprüche Dritter einen Rechtsmangel nur, soweit die Rechte in Deutschland registriert, veröffentlicht und bestandskräftig sind und den vertragsgemäßen Gebrauch der Ware in Deutschland ausschließen.
3. Soweit die schriftliche Auftragsbestätigung von Bartscher nicht ausdrücklich eine geneigte Aussage trifft, ist Bartscher insbesondere nicht dafür verantwortlich, dass die Ware für eine andere als die gewöhnliche Verwendung geeignet ist, von der üblichen Beschaffenheit abweichende weitergehende Erwartungen des Kunden erfüllt oder außerhalb Deutschlands frei von Rechten oder Ansprüchen Dritter ist. Bartscher haftet nicht für Mängel, die nach dem Zeitpunkt des Gefahrübergangs eintreten. Soweit der Kunde ohne Einverständnis von Bartscher selbst oder durch Dritte Versuche zur Beseitigung von Mängeln unternimmt, wird Bartscher von der Pflicht zur Gewährleistung frei, es sei denn, dass diese sachgemäß ausgeführt werden.
4. Von dem Kunden gewünschte Garantien oder Zusicherungen müssen auch im Falle von Folgegeschäften stets in der schriftlichen Auftragsbestätigung als solche besonders ausgewiesen sein. Insbesondere schlagwortartige Bezeichnungen, die Bezugnahme auf allgemein anerkannte Normen, die Verwendung von Waren- oder Gütezeichen oder die Vorlage von Mustern oder Proben begründen für sich allein nicht die Übernahme einer Garantie oder Zusicherung. Die Mitarbeiter sowie die Handelsvertreter oder sonstige Vertriebsmittler von Bartscher sind nicht berechtigt, Garantien oder Zusicherungen zu erklären oder Angaben zu besonderen Verwendbarkeiten oder zur Wirtschaftlichkeit der Ware zu machen.
5. Der Kunde ist gegenüber Bartscher verpflichtet, jede einzelne Lieferung bei Abnahme, unabhängig von einer Umleitung oder Weiterverwendung, unverzüglich und in jeder Hinsicht auf erkennbare sowie auf typische Abweichungen qualitativer, quantitativer und sonstiger Art, auf die Einhaltung der für die Ware geltenden produktrechtlichen Vorschriften und im Übrigen nach Maßgabe der gesetzlichen Vorschriften zu untersuchen. Der Kunde ist gegenüber Bartscher zudem verpflichtet, diese Untersuchung bei dem Einbau in oder zur Anbringung an eine andere Sache bestimmter Ware unmittelbar vor dem Einbau bzw. Anbringung ein weiteres Mal vorzunehmen und das Ergebnis der Untersuchung schriftlich festzuhalten. Der Kunde wird bei allen Weiterverkäufen von Bartscher bezogener Ware sicherstellen, dass seine Abnehmer die in dem vorstehenden Satz bestehenden Pflichten als eigene Pflichten gegenüber dem Kunden übernehmen und für den Fall einer weiteren Veräußerung jeweils an die nachfolgenden Abnehmer weitergeben. Die in diesem Absatz begründeten Ansprüche von Bartscher verjähren nicht vor Ablauf der Verjährung von Rückgriffsansprüchen.
6. Der Kunde ist gegenüber Bartscher verpflichtet, jeden Sachmangel unverzüglich anzuzeigen. Bei offensichtlichen Sachmängeln beginnt die Frist mit der Ablieferung der Ware. Bei Sachmängeln, die durch eine ordnungsgemäße Untersuchung nach Maßgabe der gesetzlichen Regelungen unter Beachtung der in diesen Allgemeinen Verkaufsbedingungen getroffenen Regelungen erkennbar sind oder hätten erkannt werden müssen, beginnt die Frist, sobald diese Untersuchung hätte beendet sein müssen. Verdeckte Sachmängel sind unverzüglich nach deren Entdeckung zu rügen. Ein aufgrund der Untersuchung nach Ziffer V.-5. Satz 2 aufgedeckter Mangel ist vor dem Einbau bzw. der Anbringung anzuzeigen. Die Anzeige ist schriftlich und unmittelbar an Bartscher zu richten und so präzise abzufassen, dass Bartscher ohne weitere Nachfrage bei dem Kunden Abhilfemaßnahmen einleiten und Rückgriffsansprüche gegenüber Vorlieferanten sichern kann, und hat im Übrigen den gesetzlichen Vorschriften zu entsprechen. Die Mitarbeiter sowie die Handelsvertreter oder sonstige Vertriebsmittler von Bartscher sind nicht berechtigt, außerhalb der Geschäftsräume von Bartscher Mängelanzeigen entgegenzunehmen oder Erklärungen zur Gewährleistung abzugeben. Klarstellend wird festgehalten, dass eine Untersuchung keine notwendige Voraussetzung für eine Rüge ist.
7. Nach ordnungsgemäßer Anzeige gem. Ziffer V.-6. kann der Kunde die in diesen Allgemeinen Verkaufsbedingungen vorgesehenen Rechtsbehelfe sowie nach Maßgabe von § 445a BGB Aufwendungsersatz geltend machen. Vorbehaltlich anders lautender, schriftlich bestätigter Zusagen von Bartscher bestehen vorbehaltlich der Rückgriffsregelungen nach § 445a BGB (Rückgriff des Kunden bei Bartscher für den Fall, dass er im Verhältnis zu seinem Kunden Aufwendungen im Rahmen der Nacherfüllung nach § 439 Abs. 2 und/oder Abs. 3 BGB und/oder § 475 Abs. 4 und/oder Abs. 6 BGB tragen muss) wegen Verletzung der Pflicht zur Lieferung mangelfreier Ware keine weitergehenden Ansprüche des Kunden oder Ansprüche nicht vertraglicher Art. Im Falle nicht ordnungsgemäßer Anzeige kann der Kunde Rechtsbehelfe nur geltend machen, soweit Bartscher den Mangel vorsätzlich verschwiegen hat. Einlassungen von Bartscher zu Mängeln dienen lediglich der sachlichen Aufklärung, bedeuten jedoch insbesondere nicht einen Verzicht auf das Erfordernis der ordnungsgemäßen Anzeige.
8. Dem Kunden stehen keine Rechtsbehelfe wegen Lieferung mangelhafter Ware zu, soweit er für Beschaffenheiten oder Verwendungseignungen der Ware einzustehen hat, die nicht Gegenstand der mit Bartscher getroffenen Vereinbarungen sind, oder soweit der Kunde in den Geschäftsbeziehungen mit seinen Abnehmern bei Geltung der gesetzlich einschlägigen Vorschriften und/oder auf Basis der zwischen dem Kunden und seinen Abnehmern getroffenen Vereinbarungen nicht für die Lieferung mangelhafter Ware einzustehen müsste.
9. Soweit dem Kunden nach den Bestimmungen dieser Allgemeinen Verkaufsbedingungen Rechtsbehelfe wegen Lieferung mangelhafter Ware zustehen, ist er ohne Verzicht auf die gesetzlichen und in diesen Allgemeinen Verkaufsbedingungen enthaltenen Regelungen und Einwendungen, insbesondere ohne Verzicht auf den Einwand der Unverhältnismäßigkeit nach § 439 Abs. 4 BGB, berechtigt, innerhalb angemessener Frist nach Mitteilung eines Mangels nach Maßgabe der gesetzlichen Vorschriften von Bartscher Nacherfüllung zu verlangen. Erfüllungsruf für die Nacherfüllung ist die nach Ziffer II.-4. maßgebliche Lieferanschrift. Bartscher trägt die für die Nacherfüllung erforderlichen Aufwendungen, soweit diese sich nicht durch eine Verwendung der Ware außerhalb Deutschlands erhöhen. Der Kunde ist nach Kenntnis bzw. Kennenmüssen des Mangels jedoch verpflichtet, alle zumutbaren Maßnahmen zur Geringshaltung der für die Nacherfüllung erforderlichen Aufwendungen zu ergreifen.
10. Die Einschaltung Dritter zur Behebung von Mängeln bedarf grundsätzlich der Zustimmung von Bartscher.

- Für den Fall, dass die Nacherfüllung als unwirtschaftlich abgelehnt wird, endgültig misslingt, nicht möglich ist oder nicht innerhalb angemessener Zeit vorgenommen wird, ist der Kunde ungeachtet sonstiger, in diesen Allgemeinen Verkaufsbedingungen vorgesehener Rechtsbehelfe nach Maßgabe der gesetzlichen Vorschriften berechtigt, den Preis zu mindern oder nach Fristsetzung und Ablehnungsandrohung binnen einer Ausschlussfrist von vier (4) Wochen nach Fristablauf von dem Vertrag zurückzutreten. Abweichend von den vorstehenden Regelungen ist in den Fällen des § 445a BGB eine Fristsetzung nicht erforderlich. Bartscher ist ungeachtet der Rechtsbehelfe des Kunden stets berechtigt, nach der Regelung in Ziffer III.-6. mangelhafte Ware nachzubessern oder Ersatz zu liefern. Bei Rechtsmängeln erfolgt die Nacherfüllung entweder dadurch, dass Bartscher die Ware derart verändert, dass der Rechtsmangel nicht mehr besteht oder durch Erlangung einer Lizenz.
- Mit Ausnahme der in Ziffer V.-13. geregelten Fällen verjähren jegliche Ansprüche des Kunden wegen Lieferung neuer mangelhafter Ware zwei (2) Jahre und wegen gebrauchter mangelhafter Ware ein (1) Jahr nach dem gesetzlichen Verjährungsbeginn. Die Ablaufmangung aus § 445b Abs. 2 BGB (Verjährung von Rückgriffsansprüchen in der Lieferkette) bleibt in jedem Fall unberührt.
- Abweichend von Ziffer V.-12 gelten die gesetzlichen Gewährleistungsfristen
 - für Ansprüche nach § 438 Abs. 1 Nr. 1 BGB (Ansprüche, wenn der Mangel in einem dinglichen Recht eines Dritten, auf Grund dessen Herausgabe der Kaufsache verlangt werden kann, oder in einem sonstigen Recht, das im Grundbuch eingetragen ist, besteht);
 - wenn die Ware eine neu hergestellte Sache ist, bei der es sich um ein Bauwerk und/oder um eine Sache handelt, die entsprechend ihrer üblichen Verwendungsweise für ein Bauwerk verwendet worden ist und dessen Mangelhaftigkeit verursacht hat;
 - wenn die Ansprüche des Kunden auf einer vorsätzlichen und/oder grob fahrlässigen Vertragsverletzung beruhen;
 - wenn Bartscher den Mangel arglistig verschwiegen hat;
 - für Ansprüche wegen Verletzung von Leben, Körper und/oder Gesundheit.
- Ersatzlieferung oder Nachbesserung führt nicht zu neu anlaufenden Verjährungsfristen.

VI. Rücktritt

- Neben der Regelung in Ziffer V.-11. ist der Kunde unter Beachtung der maßgeblichen gesetzlichen Bestimmungen zum Rücktritt berechtigt, wenn die Bartscher obliegenden Leistungen unmöglich geworden sind, Bartscher mit der Erfüllung vertraglicher Hauptpflichten in Verzug geraten ist oder durch diesen Vertrag begründete Pflichten sonst wie wesentlich verletzt hat und der Verzug oder die Pflichtverletzung von Bartscher gemäß Ziffer VII.-1.-c) zu vertreten ist. Zur Herbeiführung des Verzuges bedarf es ohne Verzicht auf weitergehende gesetzliche Erfordernisse stets, auch im Falle kalendermäßig bestimmter Leistungszeit einer gesonderten, nach Fälligkeit unmittelbar an Bartscher gerichteten schriftlichen Aufforderung, die Leistungshandlung binnen angemessener Frist vorzunehmen. Der Kunde hat den Rücktritt vom dem Vertrag innerhalb angemessener Frist nach Eintritt des zum Rücktritt berechtigenden Tatbestandes, schriftlich und unmittelbar an Bartscher zu erklären.
- Ohne Verzicht auf weitergehende gesetzliche Rechte ist Bartscher berechtigt, ersatzlos von dem Vertrag zurückzutreten, wenn die Durchführung des Vertrages gesetzlich verboten ist oder wird, wenn der Kunde der Geltung dieser Allgemeinen Verkaufsbedingungen widerspricht, wenn die besonderen Bestimmungen des Verbrauchsgüterkaufs (§§ 474 ff. BGB) zur Anwendung kommen, wenn die schriftliche Auftragsbestätigung von Bartscher aus nicht von Bartscher zu vertretenden Gründen später als vierzehn (14) Kalendertage nach ihrem Ausstellungsdatum bei dem Kunden eintrifft, wenn die Eröffnung eines Insolvenzverfahrens über das Vermögen des Kunden beantragt wird, wenn der Kunde ohne Darlegung eines rechtfertigenden Grundes wesentlichen Verpflichtungen, die gegenüber Bartscher oder gegenüber Dritten fällig sind, nicht nachkommt, wenn der Kunde nicht zutreffende Angaben zu seiner Kreditwürdigkeit macht, wenn die von einem Kreditversicherer zugesagte Deckung aus von Bartscher nicht zu vertretenden Gründen reduziert wird, wenn Bartscher unverschuldet selbst nicht richtig oder rechtzeitig beliefert wird oder wenn Bartscher die Erfüllung ihrer Leistungsverpflichtungen aus sonstigen nicht von Bartscher zu vertretenden Gründen nicht mehr mit Mitteln möglich ist, die unter Berücksichtigung der eigenen und der bei Vertragsschluss erkennbaren berechtigten Belange des Kunden sowie insbesondere der vereinbarten Gegenleistung zumutbar sind.

VII. Schadensersatz

- Ausgenommen die Haftung
 - nach dem Produkthaftungsgesetz,
 - wegen arglistigen Verschweigens eines Mangels,
 - wegen Übernahme einer Garantie für die Beschaffenheit einer Sache,
 - wegen Übernahme eines Beschaffungsrisikos im Sinne von § 276 BGB,
 - für Schäden aus der schuldhaften Verletzung des Lebens, des Körpers oder der Gesundheit sowie
 - für Schäden, die auf einer grob fahrlässigen oder einer vorsätzlichen Pflichtverletzung beruhen,
 ist Bartscher wegen der Verletzung von Pflichten, die aus dem mit dem Kunden geschlossenen Vertrag und/oder den mit dem Kunden geführten Vertragsverhandlungen resultieren, ohne Verzicht auf die gesetzlichen Voraussetzungen nur nach Maßgabe der nachfolgenden Bestimmungen zu Schadensersatzleistungen verpflichtet. Die nachfolgenden Bestimmungen gelten auch bei Verletzung von Gewährleistungsverpflichtungen sowie im Fall des Verzuges:
 - Schadensersatz wegen Lieferung mangelhafter Ware ist ausgeschlossen, wenn der Mangel nicht erheblich ist.
 - Der Kunde ist in erster Linie nach Maßgabe der Regelungen in Ziffer III.-6. zur Wahrnehmung von Nacherfüllungsangeboten bzw. nach Maßgabe der Regelungen in Ziffer V. und VI. zur Wahrnehmung der dort geregelten Rechtsbehelfe verpflichtet und kann Schadensersatz nur wegen verbleibender Nachteile, in keinem Fall jedoch anstelle anderer Rechtsbehelfe verlangen.
 - Ohne Verzicht auf gesetzliche Ausschlüsse oder Einschränkungen der Verantwortlichkeit haftet Bartscher nur bei schuldhafter Verletzung wesentlicher und bei vorsätzlicher oder grob fahrlässiger Verletzung sonstiger dem Kunden gegenüber obliegenden vertraglicher Pflichten. Wesentliche Vertragspflichten sind solche, deren Erfüllung die ordnungsgemäße Durchführung des Vertrages überhaupt erst ermöglicht und auf deren Einhaltung der Kunde regelmäßig vertraut und vertrauen darf.
 - Im Falle der Haftung ersetzt Bartscher den nachgewiesenen Schaden des Kunden in dem Umfang, wie er im Hinblick auf Schaden Eintritt und Schadenshöhe für Bartscher bei Vertragsschluss als Folge der Pflichtverletzung voraussehbar war und für den Kunden nicht abwendbar ist.
 - Im Falle der Haftung von Bartscher ist die Höhe des Schadensersatzes wegen Verzuges für jede volle Verspätungs-Woche auf 0,5 %, maximal auf 5 % des mit dem Kunden vereinbarten Nettokaufpreises der vom Verzug betroffenen Ware begrenzt. Sollte die Verletzung der wesentlichen Vertragspflicht jedoch im Zusammenhang mit der Lieferung von Ware erfolgen, beispielsweise in Form der Lieferung mangelhafter Ware, dann ist die Schadensersatzhaftung von Bartscher auf 200 % des mit dem Kunden vereinbarten Nettokaufpreises der betroffenen Ware begrenzt, sofern dies geringer ist als der im Hinblick auf Schaden Eintritt und Schadenshöhe für Bartscher bei Vertragsabschluss als Folge der Pflichtverletzung vorsehbare, typischerweise eintretende Schaden.
 - Schadensersatz statt der ganzen Leistung kann der Kunde ungeachtet der Einhaltung der gesetzlichen und der in diesen Allgemeinen Verkaufsbedingungen vorgesehenen Bestimmungen nur verlangen, nachdem er Bartscher schriftlich aufgefordert hat, die Leistungshandlung binnen angemessener Frist vorzunehmen und bei ausbleibender Leistung Schadensersatz statt der ganzen Leistung innerhalb angemessener Frist nach Eintritt der für den Schadensersatz statt der ganzen Leistung berechtigenden Umstände schriftlich und unmittelbar gegenüber Bartscher verlangt.
 - Bartscher ist wegen der Verletzung der dem Kunden gegenüber obliegenden vertraglichen und/oder vorvertraglichen Pflichten ausschließlich nach den Bestimmungen dieser Allgemeinen Verkaufsbedingungen zu Schadensersatzleistungen verpflichtet. Jeder Rückgriff auf konkurrierende Anspruchsgrundlagen, insbesondere auch sonst vertraglicher Art ist ausgeschlossen. Gleichermaßen ist ausgeschlossen, die Angestellten, Arbeitnehmer, Mitarbeiter, Vertreter und/oder Erfüllungsgehilfen von Bartscher persönlich wegen der Verletzung Bartscher obliegender vertraglicher Pflichten in Anspruch zu nehmen.
 - Sofern der Anspruch nicht nach Ziffer V.-12 i.V.m. Ziffer V.-13. verjährt ist und vorbehaltlich
 - § 445a BGB (Rückgriff des Kunden bei Bartscher für den Fall, dass er im Verhältnis zu seinem Kunden Aufwendungen im Rahmen der Nacherfüllung nach § 439 Abs. 2 und/oder Abs. 3 BGB und/oder § 475 Abs. 4 und/oder 6 BGB tragen muss); sowie vorbehaltlich
 - der von Bartscher zum Zwecke der Nacherfüllung nach § 439 Abs. 2 und/oder Abs. 3 BGB zu tragenden Aufwendungen, sofern es sich bei der von Bartscher verkauften Ware um eine neu hergestellte Sache handelt,
 gelten die vorstehenden Bestimmungen auch für Ansprüche des Kunden auf Ersatz von Aufwendungen.
- Ungeachtet weitergehender gesetzlicher oder vertraglicher Ansprüche von Bartscher ist der Kunde gegenüber Bartscher zu folgenden Schadensersatzleistungen verpflichtet:
 - Im Falle des nicht rechtzeitigen Zahlungsbeginns zahlt der Kunde die angemessenen Kosten der gerichtlichen und außergerichtlichen Rechtsverfolgung, mindestens jedoch eine Pauschale von € 40,00 sowie Zinsen in Höhe von 9 Prozentpunkten über dem Basiszins der Deutschen Bundesbank.
 - Vorbehaltlich des Nachweises des Kunden, dass ein Schaden nicht oder nur in deutlich geringerer Höhe entstanden ist, ist Bartscher bei Abnahmeverzug oder vereinbartem, aber ausbleibendem Abruf der Ware durch den Kunden nach fristlosem Ablauf einer von Bartscher gesetzten angemessenen Nachfrist berechtigt, ohne Nachweis Schadensersatz pauschal in Höhe von 15 % des jeweiligen Nettokaufpreises zu verlangen.
 - Der Kunde ist verpflichtet, in den geschäftlichen Beziehungen mit seinen Abnehmern seine Aufwendungs- und Schadensersatzhaftung dem Grunde und der Höhe nach im Rahmen des rechtlich Möglichen sowie des in der Branche Üblichen zu beschränken.
 - § 348 HGB (Vertragsstrafe) findet keine Anwendung.

VIII. Eigentumsvorbehalt

- Gelieferte Ware bleibt Eigentum von Bartscher bis zum vollständigen Ausgleich aller, aus welchem Rechtsgrund auch immer entstandenen, einschließlich der erst künftig fällig werdenden Haupt- und Nebenforderungen von Bartscher gegen den Kunden. Bei laufender Rechnung gilt der Eigentumsvorbehalt für den jeweiligen Saldo.
- Während des Bestehens des Eigentumsvorbehalts wird der Kunde den Mitarbeitern von Bartscher zu den üblichen Geschäftszeiten

jederzeit Zugang zu der unter Eigentumsvorbehalt stehenden Ware gewähren. Der Kunde ist verpflichtet, die unter Eigentumsvorbehalt stehende Ware gegen Diebstahl, Beschädigung und Zerstörung zu versichern sowie auf Anforderung von Bartscher die Ware auf eigene Kosten getrennt zu lagern oder geeignet abzugeben, deutlich sichtbar als Eigentum von Bartscher zu kennzeichnen und alle Maßnahmen zu treffen, die zu einer umfassenden Sicherstellung des Eigentumsvorbehalts geboten sind. Die gegen die Versicherungen erwachsenden Ansprüche tritt der Kunde hiermit sicherungshalber, in voller Höhe und unwiderruflich an Bartscher ab; Bartscher nimmt die Abtretung an.

- Während des Bestehens des Eigentumsvorbehalts wird der Kunde Bartscher umgehend schriftlich in Kenntnis setzen, wenn ein Dritter Ansprüche auf oder Rechte an der unter Eigentumsvorbehalt stehenden Ware bzw. an den nach den Regelungen zum Eigentumsvorbehalt an Bartscher abgetretenen Forderungen geltend machen sollte, und Bartscher unentgeltlich bei der Verfolgung seiner Interessen unterstützen. Erwirbt ein Dritter während des Bestehens des Eigentumsvorbehalts Rechte an der unter Eigentumsvorbehalt stehenden Ware, werden die Ansprüche des Kunden gegen den Dritten mit allen Rechten hiermit unwiderruflich sicherungshalber an Bartscher abgetreten; Bartscher nimmt die Abtretung an.
- Der Kunde darf die unter Eigentumsvorbehalt stehende Ware im Rahmen ordnungsgemäßer Geschäftsführung und nur unter der Voraussetzung veräußern, dass er sich nicht in Zahlungsverzug befindet und die Zahlung des Abnehmers an den Kunden nicht vor dem Termin fällig wird, zu dem der Kunde den Preis an Bartscher zu zahlen hat. Zu anderen Verfügungen (z.B. Sicherungsübereignung, Verpfändung usw.) ist der Kunde nicht berechtigt. Der Kunde tritt die ihm aus der Veräußerung der unter Eigentumsvorbehalt stehenden Ware zustehenden Ansprüche gegen seine Abnehmer mit allen Nebenrechten hiermit sicherungshalber, in voller Höhe und unwiderruflich an Bartscher ab. Nimmt der Kunde die Forderungen aus einer Veräußerung in ein mit seinen Abnehmern bestehendes Kontokorrentverhältnis auf, tritt er die sich nach der Saldierung ergebenden Kontokorrentforderungen hiermit sicherungshalber, in voller Höhe und unwiderruflich an Bartscher ab. Bartscher nimmt die Abtretungen an.
- Der Kunde bleibt ermächtigt, an Bartscher abgetretene Forderungen treuhänderisch für Bartscher einzuziehen, solange er sich nicht in Zahlungsverzug befindet. Der Kunde ist nicht berechtigt, die Forderungen an Dritte abzutreten. Der Kunde hat eingehende Zahlungen gesondert zu führen und ungeachtet weitergehender von Bartscher eingeräumter Zahlungsziele unverzüglich an Bartscher weiterzuleiten, bis die gesicherten Forderungen von Bartscher vollständig ausgeglichen sind. Erfolgt die Zahlung durch Überweisung an das Kreditinstitut des Kunden, tritt der Kunde hiermit unwiderruflich die ihm hierdurch gegen sein Kreditinstitut zustehenden Forderungen an Bartscher ab. Erhält der Kunde Wechsel zur Begleichung der Forderungen gegen Dritte, tritt er hiermit unwiderruflich die ihm im Falle der Diskontierung des Wechsels gegen das Kreditinstitut zustehenden Forderungen an Bartscher ab. Bartscher nimmt die Abtretungen an.
- Eine Verbindung der Ware mit Grund und Boden erfolgt nur vorübergehend. Die Die- und Verarbeitung der Ware erfolgt für Bartscher als Hersteller im Sinne des § 950 BGB, ohne dass für Bartscher hieraus Verbindlichkeiten erwachsen. Wird die von Bartscher gelieferte Ware mit anderen Gegenständen in der Weise vermischt, vermengt oder verbunden, dass das Eigentum von Bartscher kraft Gesetzes erlischt, so überträgt der Kunde schon jetzt seine Eigentums- oder Miteigentumsrechte an dem neuen Gegenstand auf Bartscher und verwahrt ihn unentgeltlich und treuhänderisch für Bartscher.
- Der Kunde wird im Bedarfsfalle nachfragen, in welchem Umfang die Ware noch einem Eigentumsvorbehalt untersteht. Bartscher ist nicht verpflichtet, auf Zahlungen hin unaufgefordert den Umfang des Eigentumsvorbehalts zu quantifizieren. Befindet sich noch nicht vollständig bezahlte, unter Eigentumsvorbehalt stehende Ware im Gewahrsam des Kunden, wird Bartscher auf Verlangen des Kunden Ware freigeben, soweit der Rechnungswert der Ware die Summe der offenen Forderungen um mehr als 20 % übersteigt und an der Ware keine Absondereungsrechte zugunsten von Bartscher bestehen. Entsprechendes gilt, soweit an die Stelle der unter Eigentumsvorbehalt stehenden Ware Ansprüche gegen Dritte getreten sind und diese von Bartscher im eigenen Namen geltend gemacht werden. Im Übrigen wird Bartscher auf Verlangen des Kunden Sicherheiten freigeben, soweit der Marktpreis der Sicherheiten die Summe der gesicherten Forderungen um mehr als 50 % zuzüglich der bei der Verwertung anfallenden Umsatzsteuer übersteigt.
- Wenn noch nicht vollständig bezahlte, unter Eigentumsvorbehalt stehende Ware sich im Gewahrsam des Kunden befindet und die Eröffnung eines Insolvenzverfahrens über das Vermögen des Kunden beantragt wird oder der Kunde ohne Darlegung eines rechtfertigenden Grundes seinen Bartscher oder Dritten gegenüber fälligen Verpflichtungen nicht nachkommt, kann Bartscher dem Kunden das Recht zum Besitz entziehen und die Ware ohne Vertragsrücktritt herausverlangen. Bartscher ist nicht berechtigt, die Herausgabe zu verlangen, soweit der Insolvenzverwalter sich für die Erfüllung des Vertrages entscheidet und der Preis bezahlt ist.
- Im Falle des Vertragsrücktritts, insbesondere wegen Zahlungsverzuges des Kunden, ist Bartscher berechtigt, die Ware freihändig zu veräußern und sich aus dem Erlös zu befriedigen. Der Kunde ist ungeachtet sonstiger Bartscher zustehender Rechte verpflichtet, an Bartscher die Aufwendungen des Vertragsabschlusses, der bisherigen Vertragsabwicklung und der Vertragsauflösung sowie die Kosten der Rückholung der Ware zu ersetzen und für jeden angefangenen Monat seit Gefahrübergang ein Nutzungsentgelt in Höhe von ... % des Nettowarenwertes zu zahlen.

IX. Sonstige Regelungen

- Zur Wirkung der Schriftform bedarf es weder einer eigenhändigen Namensunterschrift noch einer elektronischen Signatur. Mitteilungen mittels Telefax oder E-Mail genügen der Schriftform ebenso wie sonstige Textformen, ohne dass der Abschluss der Erklärung besonders kenntlich zu machen ist.
- Die im Zusammenhang mit der Geschäftsbeziehung erhaltenen Daten über den Kunden werden von Bartscher im Sinne des Bundesdatenschutzgesetzes und der Datenschutz-Grundverordnung verarbeitet.
- Der Kunde wird Bartscher unverzüglich schriftlich informieren, wenn Behörden in weiterem Zusammenhang mit der Ware eingeschaltet oder tätig werden. Der Kunde wird zudem die gelieferte Ware weiter im Markt beobachten und Bartscher unverzüglich schriftlich informieren, wenn eine Besorgnis besteht, dass durch die Ware Gefahren für Dritte entstehen könnten.
- Ohne Verzicht von Bartscher auf weitergehende Ansprüche stellt der Kunde Bartscher uneingeschränkt von allen Ansprüchen Dritter frei, die aufgrund von Produkthaftpflicht- oder ähnlicher verschuldensunabhängiger Bestimmungen gegen Bartscher erhoben werden, soweit die Haftung auf Umstände gestützt wird, die - wie z.B. die Darbietung des Produktes - durch den Kunden oder sonstige, von dem Kunden kontrollierte Dritte ohne ausdrückliche und schriftliche Zustimmung von Bartscher gesetzt wurden. Die Freistellung schließt insbesondere auch den Ersatz der Bartscher entstehenden Aufwendungen ein und wird von dem Kunden unter Verzicht auf weitere Voraussetzungen oder sonstige Einwände, insbesondere unter Verzicht auf die Einhaltung von Überwachungs- und Rückrumpflichten sowie unter Verzicht auf den Einwand der Verjährung zugesagt.
- An von Bartscher in körperlicher oder elektronischer Form zur Verfügung gestellten Abbildungen, Zeichnungen, Berechnungen, Planungunterlagen und sonstigen Unterlagen sowie an Software behält sich Bartscher alle Eigentums-, Urheber-, sonstigen gewerblichen Schutzrechte sowie Rechte aus Know-how vor. Sie sind Dritten gegenüber geheim zu halten und dürfen ausschließlich zur Durchführung des jeweiligen Auftrages verwendet werden.
- Ungeachtet weitergehender gesetzlicher Regelungen endet die Verjährungshemmung auch, wenn die hemmenden Verhandlungen über vier Wochen nicht in der Sache fortgeführt werden. Ein Neubeginn der Verjährung von Ansprüchen des Kunden bedarf in jedem Fall einer ausdrücklichen, schriftlichen Bestätigung von Bartscher.

X. Allgemeine Vertragsgrundlagen

- Der Lieferort ergibt sich aus der Regelung in III.-4. dieser Allgemeinen Verkaufsbedingungen. Zahlungs- und Erfüllungsort für alle sonstigen Verpflichtungen aus den Rechtsbeziehungen von Bartscher mit dem Kunden ist 33154 Salzkotten/Deutschland. Diese Regelungen gelten auch, wenn Bartscher für den Kunden Leistungen an einem anderen Ort ausführt oder erbrachte Leistungen rückabzuwickeln sind. Die Vereinbarung anderer Klauseln der Incoterms oder von Klauseln wie „Lieferung frei...“ oder ähnlicher Art hat lediglich eine abweichende Regelung des Transports und der Transportkosten zur Folge; im Übrigen verbleibt es bei den in diesen Allgemeinen Verkaufsbedingungen getroffenen Regelungen.
- Für die vertraglichen und außervertraglichen Rechtsbeziehungen mit dem Kunden gelten ausschließlich deutsches Recht sowie die in Deutschland maßgeblichen Gebräuche. Bei Verwendung von Handelsklauseln gelten im Zweifel die Incoterms® 2020 der Internationalen Handelskammer unter Berücksichtigung der in diesen Allgemeinen Verkaufsbedingungen getroffenen Regelungen. Abweichungen von diesen Vertragsgrundlagen ergeben sich ausschließlich aufgrund der von Bartscher mit dem Kunden getroffenen individuellen Vereinbarungen und dieser Allgemeinen Verkaufsbedingungen.
- Alle - vertraglichen und außervertraglichen - Streitigkeiten aus oder im Zusammenhang mit Verträgen, für die die Geltung dieser Allgemeinen Verkaufsbedingungen vorgesehen ist, einschließlich deren Gültigkeit, Ungültigkeit, Verletzung oder Auflösung sowie Insolvenztreitigkeiten werden nach der zur Zeit der Einreichung der Einleitungsanzeige geltenden Version der Schiedsgerichtsordnung der Deutschen Institution für Schiedsgerichtsbarkeit e.V. (DIS) unter Ausschluss des ordentlichen Rechtsweges endgültig entschieden. Das Schiedsgericht besteht aus drei Schiedsrichtern und bei Streitigkeiten mit einem Streitwert unter € 150.000 aus einem Schiedsrichter. Der Ort des schiedsrichterlichen Verfahrens ist Köln, die Sprache deutsch. Die Zuständigkeit des Schiedsgerichts schließt insbesondere auch jede gesetzliche Zuständigkeit aus, die wegen eines persönlichen oder sachlichen Zusammenhangs vorgesehen ist. Wenn diese Schiedsabrede ungültig ist oder ungültig werden sollte, wird zur Entscheidung aller Streitigkeiten mit Kaufleuten, juristischen Personen des öffentlichen Rechts und/oder öffentlich-rechtlichen Sondervermögen stattdessen die örtlich und international ausschließliche Zuständigkeit der für 33154 Salzkotten/Deutschland zuständigen Gerichte vereinbart. Bartscher ist jedoch berechtigt, anstelle einer Klage zum Schiedsgericht und unabhängig von der Wirksamkeit der Schiedsabrede auch Klage vor dem für 33154 Salzkotten/Deutschland zuständigen Gericht, vor den Gerichten am Geschäftssitz des Kunden oder anderen zuständigen staatlichen Gerichten zu erheben.
- Sollten Bestimmungen dieser Allgemeinen Verkaufsbedingungen ganz oder teilweise unwirksam sein oder werden, bleiben die Bedingungen im Übrigen wirksam.

Internationale Verkaufsbedingungen

für nicht in Deutschland ansässige Kunden finden Sie unter

www.bartscher.com



Bartscher GmbH
Franz-Kleine-Straße 28
33154 Salzkotten
Germany

